

Wyjazdy dla Seniorów

index od 1994
biuro podróży

Senior



BEZPIECZEŃSTWO - ZAUFANIE - STABILNOŚĆ

Działamy od 1994 roku. Naszą najlepszą rekomendacją są wierni i zadowoleni Klienci. Ich satysfakcja to także argument dla Ciebie, że wybór naszego biura to gwarancja udanego wyjazdu!

NASZE ATUTY:

- doświadczony i kompetentny zespół pracowników
- ponad 600 000 zadowolonych Klientów
- rekomendacje Śląskiej i Polskiej Izby Turystyki
- wysoka gwarancja ubezpieczeniowa Signal Iduna
- atrakcyjne programy zwiedzania
- sprawdzone obiekty
- bezpieczne i komfortowe autokary
- wyjazdy z całej Polski
- najlepsze ceny

MOCNE STRONY OFERTY:

- dogodne tempo zwiedzania!
- ceny na kieszeń każdego seniora!
- codziennie czas wolny na odpoczynek!
- opieka pilota przez cały czas trwania wycieczki!
- imprezy zgodne z wymogami sanitarnymi!
- wycieczki bez nocnych przejazdów!
- UPOMINEK dla każdego uczestnika wycieczki!
- możliwość oprowadzania z zestawem słuchawkowym AUDIO GUIDE!



Masz pomysł na wycieczkę?

Przygotujemy bezpłatną ofertę wyjazdu wg Twoich potrzeb!

PEŁNA OFERTA WYJAZDÓW NA STRONIE



www.indexpolska.com.pl



WAŻNE INFORMACJE:

UWAGI:

Oferta skierowana dla zorganizowanych grup senioralnych, zrzeszonych w różnego rodzaju Kołach, Uniwersytetach Trzeciego Wieku, Stowarzyszeniach itp. oraz grup znajomych.

REZERWACJI WYCIECZKI można dokonać telefonicznie lub drogą mailową. Przygotowanie oferty wycieczki jest bezpłatne i niezobowiązujące. Na życzenie możemy zaprezentować ofertę u Państwa w siedzibie lub w naszym biurze.

PROGRAMY IMPREZ są programami ramowymi. Każdą ofertę możemy zmodyfikować na życzenie zamawiającego. Poza podstawową ofertą proponujemy dodatkowe usługi, takie jak: wieczorki integracyjne, degustacje lokalnych specjalów czy dodatkowe posiłki. W wyjątkowych przypadkach w trakcie trwania wycieczki program może ulec zmianie, a decyzje o kolejności zwiedzania podejmuje pilot.

ZAKWATEROWANIE dopasowujemy do potrzeb uczestników. Standardem są pokoje 2, 3 – os. z łazienkami.

CENY IMPREZ TURYSTYCZNYCH kalkulowane są dla grup 55, 45 i 30 osobowych z Katowic i okolic. Na życzenie dokonujemy przeliczenia ceny dla mniejszej liczby uczestników lub wyjazdu z innych miejsc niż kalkulowane. Ceny nie zawierają biletów wstępu, które na prośbę klienta możemy doliczyć do ceny imprezy.

UBEZPIECZENIE: Uczestnicy imprez zagranicznych ubezpieczeni są od kosztów leczenia i następstw nieszczęśliwych wypadków, na podstawie umowy generalnej z firmą ubezpieczeniową Signal Iduna (suma ubezpieczenia – KL 10 000 EUR, NNW 7 000 zł, KR 6 000 EUR, bagaż 800 zł). Za dopłatą istnieje możliwość zwiększenia zakresu ubezpieczenia do sumy ubezpieczenia wyższej niż ubezpieczenie podstawowe lub rozszerzenia zakresu ubezpieczenia o koszty leczenia chorób przewlekłych.

DOKUMENTY UCZESTNIKÓW NA WYCIECZCE:

W przypadku wyjazdu na wycieczkę zagraniczną każdy uczestnik zobligowany jest do posiadania przy sobie odpowiedniego dokumentu podróży, na podstawie którego może przekroczyć granicę. Dla obywateli UE w obrębie strefy Schengen jest to ważny paszport lub dowód osobisty. Jeśli kraj docelowy lub kraje tranzytowe leżące poza UE - niezbędny będzie paszport ważny co najmniej 90 dni od daty powrotu, w niektórych przypadkach również wiza (np. Białoruś, Rosja). Aktualne informacje należy sprawdzić przed wyjazdem na stronie Ministerstwa Spraw Zagranicznych, lub w biurze INDEX.

ŁĄCZENIE GRUP: Jeżeli mają Państwo małą grupę, a chcą jechać na wycieczkę w niskiej cenie, proponujemy połączenie z inną grupą w podobnym przedziale wiekowym.

CENY BILETÓW WSTĘPU są cenami orientacyjnymi i mogą one ulec zmianie niezależnie od Biura, dlatego prosimy o powiększenie funduszu na pokrycie ewentualnych podwyżek cen biletów.

BIURO PODRÓŻY INDEX

ul. Stawowa 5/7, 40-095 Katowice, tel. 32 781 83 41, 570 707 107, 795 499 687, 574 070 780
seniorzy@indexpolska.com.pl, www.indexpolska.com.pl

Niniejszy katalog ma charakter wyłącznie informacyjny. Informacje w nim zawarte nie są prawnie wiążące i nie stanowią oferty handlowej w rozumieniu przepisów Kodeksu Cywilnego. Zastrzega się możliwość wystąpienia pomyłki. Szczegółowe warunki uczestnictwa w imprezie turystycznej reguluje Umowa o Udział w Imprezie Turystycznej wraz z Ogólnymi Warunkami Uczestnictwa.

SPIS TREŚCI

WYCIECZKI JEDNODNIOWE

WARSZAWA	str. 4
ZAKOPANE	str. 4
KRAKÓW	str. 4
ŁÓDŹ	str. 5
ŁAŃCUT	str. 5
ZALIPIE – WIERZCHOSŁAWICE	str. 5
ZAMEK KSIĄŻ – PALMIARNIA	str. 6
SANDOMIERZ	str. 6
GLIWICE	str. 6
PIENINY	str. 7
NIEPOŁOMICE – NOWY WIŚNICZ	str. 7
DUŻA PĘTLA BESKIDZKA	str. 7
RUDY RACIBORSKIE	str. 8
KOPALNIA SOLI W WIELICZCE	str. 8
ZAMKI I PAŁACE ŚLĄSKA	str. 8
GÓRA ŚW. ANNY – OPOLE	str. 9
KLASZTOR KSIĘGI HENRYKOWSKIEJ	str. 9
SZLAK LITERACKI	str. 9
KUROZWĘKI – SZYDŁÓW	str. 10
WINNICA W CHYBIU	str. 10
BASENY TERMALNE	str. 10
JARMARK BOŻONARODZENIOWY	str. 11
KULIGI LETNIE I ZIMOWE	str. 11
WIOSNA – ACH TO TY!	str. 11
ŚLĄSK. SZLAK ZABYTKÓW TECHNIKI Tarnowskie Góry – Gliwice	str. 12
ŚLĄSK. SZLAK ZABYTKÓW TECHNIKI Katowice – Nikiszowiec – Giszowiec	str. 12
ŚLĄSK. SZLAK ZABYTKÓW TECHNIKI Pszczyna – Tychy	str. 12
BESKID MAŁY: Groń Jana Pawła II	str. 13
TATRY: Rusinowa Polana	str. 13
Ojcowski Park Narodowy	str. 13
ŚLĄSK. ZAMEK ORAWSKI – rejs statkiem po Jez. Orawskim	str. 14
ŚLĄSK. ŚCIEŻKA KORONAMI DRZEW – Jaskinia Bielańska	str. 14
CZECHY Jaskinia Punkevní – Pałac w Lysicach	str. 14
CZECHY Ołomuniec	str. 15
NIEMCY Drezno	str. 15
AUSTRIA Wiedeń	str. 15

WYCIECZKI WIELODNIOWE

ZIEMIA KŁODZKA	str. 16
SANDOMIERZ – KAZIMIERZ DOLNY – PUŁAWY	str. 16
TORUŃ – CHEŁMNO – BYDGOSZCZ	str. 17
WARSZAWA	str. 17
PODLASIE	str. 18
ROZTOCZE I ZAMOŚĆ	str. 18
TRÓJMIASTO	str. 19
KANAŁ ELBLĄSKI	str. 19
UZDROWISKA BESKIDU SADECKIEGO	str. 20
PARK MUŻAKOWSKI	str. 20
MAZOWSZE	str. 21
MAZURY	str. 21
PEREKI DOLNEGO ŚLĄSKA	str. 22
UZDROWISKA DOLNEGO ŚLĄSKA	str. 22
BIESZCZADY	str. 23
ŁOWICZ – NIEBORÓW	str. 23
SZLAK WINA I MIODU	str. 24
SZLAK PIASTOWSKI	str. 24
WARMIA	str. 25
SZLAK ZAMKÓW KRZYŻACKICH	str. 25
AUSTRIA Wiedeń – Morawy	str. 26
AUSTRIA Salzburg i jeziora alpejskie	str. 26
BIAŁORUŚ Grodno – Nowogródek – Brześć	str. 27
CZECHY Morawy: Kromeriž – Lednice – Valtice	str. 27
CZECHY Praga – Karlowe Wary	str. 28
HOLANDIA Amsterdam – Haga – Rotterdam	str. 28
FRANCJA – WŁOCHY – HISZPANIA	str. 29
FRANCJA Szampania: Zamki nad Loarą – Paryż	str. 30

JEZIORO BODEŃSKIE Austria – Lichtenstein – Niemcy – Szwajcaria	str. 31
LITWA Wilno – Troki	str. 31
NIEMCY Berlin – Poczdam	str. 32
NIEMCY Szwajcaria Saksońska: Koenigstein – Drezno	str. 32
NIEMCY Góry Harzu: Quedlinburg – Wernigerode – Gernrode	str. 33
NIEMCY Bawaria: Monachium – Zamek Neuschwanstein	str. 33
NIEMCY Turynia: Erfurt – Weimar	str. 34
ŚLĄSK. ORAWA I TATRY NISKIE	str. 34
ŚLĄSK. JASKINIA POSTOJNA – PIRAN – LJUBLIANA	str. 35
ŚLĄSK. CHORWACJA	str. 35
UKRAINA Lwów	str. 36
LWÓW I PODOLE Szlakiem Sienkiewicza	str. 36
WĘGRY Eger – Miskolc	str. 37
WĘGRY Budapeszt – Szentendre	str. 37
WĘGRY Tokaj – Balaton – Heviz – Budapeszt	str. 38
WŁOCHY Wenecja – Asyż – Rzym – Watykan	str. 38
WŁOCHY Toskania: Werona – Lukka – San Gimignano – Florencja	str. 39

WYCIECZKI PROMOWE

Świnoujście – Kopenhaga – Szczecin	str. 39
Ryga – Sztokholm – Turku – Helsinki	str. 40
Petersburg i kraje bałtyckie	str. 41

WYCIECZKI SAMOLOTOWE

Londyn	str. 42
Rzym	str. 42
Paryż	str. 43
Lizbona	str. 43

WYCIECZKI SAKRALNE

ŚLĄSK Żarki – Leśniów – Częstochowa – Piekary Śląskie	str. 44
ŚLĄSK Mikołów – Kaplicówka w Skoczowie – Pierściec	str. 44
ŚLĄSK Turza Śląska – Opactwo Cystersów w Rudach	str. 44
MAŁOPOLSKA Miechów – Łagiewniki	str. 45
MAŁOPOLSKA Wadowice – Kalwaria Zebrzydowska	str. 45
MAŁOPOLSKA Zakopane – Ludźmierz	str. 45
Kraków Bielany i Tyniec – Kameduli i Benedyktyni	str. 46
Licheń – Kazimierz Biskupi – Kalisz	str. 46
Kalwaria Pałacowa	str. 46
CHORWACJA – BOŚNIA I HERCEGOWINA Medjugorje – Plitwickie Jeziora – Split	str. 47
NADDUNAJSKIE SANKTUARIA MARYJNE Melk – Mariazell – Wiedeń	str. 47
FRANCJA La Salette – Lourdes	str. 48
WŁOCHY Watykan – San Giovani Rotondo – Monopello	str. 49
WŁOCHY Padwa – Bolonia – Ravenna – Loreto – Ankona	str. 50
IZRAEL	str. 51

WCZASY KRAJOZNAWCZO-POBYTOWE

KASZUBY	str. 52
BIESZCZADY	str. 53
SUWALSZCZYZNA	str. 54

WCZASY POBYTOWE

Międzyzdroje	str. 55
Mrzeżyno	str. 55
ALBANIA – Durres	str. 56
BUŁGARIA – Słoneczny Brzeg	str. 56
CZARNOGÓRA – Ulcinj	str. 57
WŁOCHY – Rimini	str. 57
MACEDONIA PÓŁNOCNA – Ochryd	str. 58
CHORWACJA – RIWIERA MAKARSKA	str. 59

WARSZAWA



Wyjazd w godzinach porannych. Przyjazd do **Warszawy**. Zwiedzanie Muzeum Powstania Warszawskiego, które pomaga zrozumieć współczesną Warszawę. Obiekt ma charakter interaktywnego muzeum upamiętniającego akcję zbrojową podziemia podczas II wojny światowej. Przejście na Stare Miasto – wyjątkowe miejsce, które zostało wpisane na listę UNESCO. Zobaczmy m.in. Plac Zamkowy, Kolumna Zygmunta – uznawana za symbol Warszawy, Zamek Królewski – dawna rezydencja władców Polski i siedziba Sejmu. Czas wolny na odpoczynek i posiłek – płatny we

Warszawa, piastująca od ponad czterech stuleci godność stolicy - jest największym miastem w Polsce, centrum wydarzeń gospodarczych, politycznych i kulturalnych. Symbolem miasta jest widniejąca w jej herbie Syrenka. Warszawa to tętniąca życiem metropolia i jednocześnie miasto o niepowtarzalnej historii. Miasto, w którym dużą część zajmują tereny zielone, a zarazem miasto kultury – na każdy gust i każdą kieszeń.

własnym zakresie. Dalsze zwiedzanie Warszawy: Pomnik Małego Powstańca – rzeźba wykonana przez polskiego artystę Jerzego Jarnuszkiewicza na konkurs Ministerstwa Kultury, które chciało upamiętnić Powstanie Warszawskie; Barbakan – wzniesiony na przejściu ze Starego do Nowego Miasta, wraz z Bramą Łazienną i Basztą Prochową tworzy tzw. Bramę Zakroczymską. Przejście na Rynek Starego Miasta – niegdyś główny plac Warszawy, Warszawska Syrenka – niezaprzeczalny symbol Warszawy, Katedra św. Jana Chrzciciela, Trakt Królewski, Krakowskie Przedmie-

pow. 55 osób	od 88 zł
pow. 45 osób	od 98 zł
pow. 30 osób	od 142 zł

CENA ZAWIERA:

- przejazd autokarem
- opiekę pilota/przewodnika
- rezerwacje wstępów
- wszystkie opłaty drogowe oraz parkingi
- ubezpieczenie NNW Signal Iduna
- miejsce gratis dla kierownika wycieczki

OPŁATY NIEOBOWIĄZKOWE:

- bilety wstępu do zwiedzanych obiektów - ok. 25 zł/os.
- zestaw słuchawkowy Audio Guide – 8 zł/os.

ście – jedna z najbardziej znanych i reprezentacyjnych ulic w historycznej części Warszawy. Nazwa ulicy pochodzi od Krakowa, dawnej stolicy Polski, do którego prowadził trakt; Pałac Prezydencki – jedna z rezydencji prezydenta Rzeczypospolitej Polskiej; Grób Nieznanego Żołnierza – powstał dla oddania hołdu wszystkim, którzy poświęcili swoje życie za ojczyznę. Powrót na miejsce zbiórki w godzinach wieczornych.

ZAKOPANE



Wyjazd w godzinach porannych. Przejazd do **Zakopanego**. Zwiedzanie Chaty Sabały, w której urodził się przedstawiciel słynnego rodu góralskiego, Jan Krzeptowski Sabała. W chacie wysłuchamy opowieści potomków Krzeptowskich z życia górala, kiedy był myśliwym, gawędziarzem i towarzyszem górskich wędrowców Tytusa Chałubińskiego. Chata pełni dzisiaj rolę muzeum rodzinnego. Przejście do Sanktuarium Narodowego Matki Bożej Fatimskiej, które powstało jako wotum dziękczynne za uratowanie życia Jana Pawła II po zamachu w Rzymie. W Parku Fatimskim znajduje się papieski ołtarz,

Zakopane to miasto uważane niegdyś za pępek świata i zimową stolicę Polski. Znane jest z unikatowej gwary, pięknych tradycji góralskich i bogatej historii polskiej kultury. Od XIX w. Zakopane odwiedzało wiele znanych indywidualności i wybitnych osób znanych dla polskiej nauki i kultury. Podczas spaceru poczujemy oddech historii związanej z wielkimi rodami góralskimi.

przy którym Jan Paweł II odprawił mszę świętą pod Krokwią podczas drugiej pielgrzymki do Polski. Przejazd na Pękowsy Brzyzek – zabytkową nekropolię, na której spoczęło wiele osób zasłużonych dla rozwoju Zakopanego. Czas wolny na odpoczynek i posiłek – płatny we własnym zakresie. Przejazd do Kaplicy na Jaszczurówce - przykład stylu zakopiańskiego, który stworzył Stanisław Witkiewicz. Na uwagę zasługuje ołtarz główny, przypominający góralską chatę. Wnętrze zdobią witraże wykonane przez Witkiewicza. Powrót na miejsce zbiórki w godzinach wieczornych.

pow. 55 osób	od 63 zł
pow. 45 osób	od 70 zł
pow. 30 osób	od 103 zł

CENA ZAWIERA:

- przejazd autokarem
- opiekę pilota/przewodnika
- rezerwacje wstępów
- wszystkie opłaty drogowe oraz parkingi
- ubezpieczenie NNW Signal Iduna
- miejsce gratis dla kierownika wycieczki

OPŁATY NIEOBOWIĄZKOWE:

- bilety wstępu do zwiedzanych obiektów - ok. 15 zł/os.
- zestaw słuchawkowy Audio Guide – 8 zł/os.



KRAKÓW



Wyjazd w godzinach porannych. Przejazd do **Krakowa**. Przejście na Wzgórze Wawelskie. Zwiedzanie Zamku Królewskiego - renesansowa budowla z arkadowym dziedzińcem budowana z wielkim rozmachem, a dzięki zastosowaniu sztuki antycznej w detalach architektonicznych w XVI w., spowodowała przełom w architekturze na ziemiach Polski. Wtedy też zamek był głównym miejscem posiedzeń sejmu i senatu. Zwiedzanie reprezentacyjnych komnat królewskich z arrasami króla Zygmunta Augusta, portretami monarchów, obrazami mistrzów włoskich i holenderskich oraz renesan-

Kraków jest najczęściej odwiedzanym przez turystów miastem w Polsce. Popularność zawdzięcza swojemu niepowtarzalnemu klimatowi oraz doskonale zachowanemu zabytkom. Oprócz najważniejszych historycznych miejsc, takich jak Zamek Królewski czy Wawel, w dawnej stolicy Polski można odnaleźć wiele urokliwych zakątków. Wszystko to sprawia, że do Krakowa chce się wracać wielokrotnie i za każdym razem odkrywać go na nowo.

sowymi meblami. Przejście do Katedry Królewskiej, w której jako pierwszy koronował się Wł. Łokietek. Odtąd w Katedrze miały miejsce najważniejsze ceremonie państwowe. Katedra Wawelska to także miejsce pochówku polskich królów – zwiedzanie Katedry z Grobami Królewskimi. Czas wolny na zakupy i spacer po Wzgórzu Wawelskim. Przejście na Rynek Główny. Podczas spaceru Drogą Królewską zobaczymy najważniejsze budowle Krakowa: kościół św. Wojciecha, w którym wg legendy kazania miał głosić św. Wojciech, plac św. Marii Magdaleny z pomnikiem Piotra Skargi, dom Wita

pow. 55 osób	od 49 zł
pow. 45 osób	od 54 zł
pow. 30 osób	od 76 zł

CENA ZAWIERA:

- przejazd autokarem
- opiekę pilota/przewodnika
- rezerwacje wstępów
- wszystkie opłaty drogowe oraz parkingi
- ubezpieczenie NNW Signal Iduna
- miejsce gratis dla kierownika wycieczki

OPŁATY NIEOBOWIĄZKOWE:

- bilety wstępu do zwiedzanych obiektów - ok. 30 zł/os.
- zestaw słuchawkowy Audio Guide – 8 zł/os.

Stwosza, Pałac Stadnickich – zabytkowy pałac miejski. Meta spaceru będzie Rynek Główny z Kościołem Mariackim. Dla chętnych zwiedzanie Kościoła Mariackiego z ołtarzem Zasnienia Najświętszej Marii Panny dłuta Wita Stwosza. Ołtarz należy do najwybitniejszych dzieł sztuki rzeźbiarskiej epoki gotyku. Czas wolny na odpoczynek i posiłek – płatny we własnym zakresie. Ponadto zobaczymy Sukiennice – symbol Rynku Głównego Krakowa. Powrót na miejsce zbiórki w godzinach wieczornych.

ŁÓDŹ



Wyjazd w godzinach porannych. Przejazd do **Łodzi**. Zwiedzanie Manufaktury – kompleksu fabrycznego Izraela Poznańskiego, który na początku XXI w. został przekształcony w wielofunkcyjny obiekt handlowo – rozrywkowy. Zwiedzanie Pałacu Poznańskiego zwanego „łódzkim Luwrem”. Jest wyrazem zamożności przemysłowca, obiektem pełnym eklektycznego architektonicznego przepychu i zarazem jednym z najbardziej reprezentacyjnych zabytków Łodzi. Obecnie siedziba Muzeum Miasta Łodzi, które posiada bogate zbiory zaprezentowa-

ne w zabytkowych wnętrzach pałacowych. Przejście Ulicą Piotrkowską, najdłuższą ulicą handlową w Polsce, przy której umiejscowionych jest ponad 100 restauracji, pubów, klubów oraz dyskoteki, a także odnowione kamienice, w których swoje siedziby mają banki, sklepy, galerie sztuki i kino. Ulica Piotrkowska to swego rodzaju „Galeria Wielkich Łódzian”: Ławeczka Tuwima, Fortepian Rubinsteina, Kufer Reymonta, Twórcy Łodzi Przemysłowej, Fotel Jaracza, Pomnik Lampiarza. Czas na odpoczynek i posiłek – płatny we własnym zakresie. Zwiedzanie Białej Fabryki

– kompleksu klasycystycznych budynków fabryki Ludwika Geyera znajdujących się przy ulicy Piotrkowskiej 282 w Łodzi, obecnie siedziba Centralnego Muzeum Włókiennictwa. Jest jednym z najstarszych w Polsce zabytków przemysłowej architektury, kilka lat temu wpisany na listę pomników historii. Powrót na miejsce zbiórki w godzinach wieczornych.

pow. 55 osób

od 69 zł

pow. 45 osób

od 77 zł

pow. 30 osób

od 111 zł

CENA ZAWIERA:

- przejazd autokarem
- opiekę pilota/przewodnika
- rezerwacje wstępów
- wszystkie opłaty drogowe oraz parkingi
- ubezpieczenie NNW Signal Iduna
- miejsce gratis dla kierownika wycieczki

OPŁATY NIEOBOWIĄZKOWE:

- bilety wstępu do zwiedzanych obiektów – ok. 40 zł/os.
- zestaw słuchawkowy Audio Guide – 8 zł/os.

ŁAŃCUT



Wyjazd w godzinach porannych. Przejazd do **Łańcuta**. Zwiedzanie zamku wzniesionego w XVII w., który uznawany jest za jedną z najpiękniejszych rezydencji arystokratycznych w Polsce. Bogato wyposażone wnętrza: sypialnie, łazienki czy sala balowa zachwycą każdego odwiedzającego. W sąsiedztwie zamku oprócz zabudowań gospodarczych i pawilonów, znajduje się również Wozownia prezentująca niezwykle interesującą kolekcję pojazdów konnych. Przerwa na odpoczynek i posiłek – płatny we własnym zakresie. Przejście do Storczykami, w której prezentowane są różne rodzaje

storczyków, m.in. storczyki naziemne, rosnące na skałach i nadrzewne. Dzisiejsza Storczykarnia to dawna Palmiarnia rodziny Potockich z XIX w., na zlecenie której wiedeńska firma Griedl wybudowała Palmiarnię, gdzie gromadzono rośliny z innych kontynentów. Indywidualny spacer po parku z klimatycznymi alejkami. Następnie zwiedzanie Synagogi z XVIII w., sfinansowanej przez Stanisława Lubomirskiego – protektora Żydów w Łańcutu. Bożnica jest jednym z najcenniejszych zabytków żydowskiej architektury sakralnej w Polsce. Powrót na miejsce zbiórki w godzinach wieczornych.

storczyków, m.in. storczyki naziemne, rosnące na skałach i nadrzewne. Dzisiejsza Storczykarnia to dawna Palmiarnia rodziny Potockich z XIX w., na zlecenie której wiedeńska firma Griedl wybudowała Palmiarnię, gdzie gromadzono rośliny z innych kontynentów. Indywidualny spacer po parku z klimatycznymi alejkami. Następnie zwiedzanie Synagogi z XVIII w., sfinansowanej przez Stanisława Lubomirskiego – protektora Żydów w Łańcutu. Bożnica jest jednym z najcenniejszych zabytków żydowskiej architektury sakralnej w Polsce. Powrót na miejsce zbiórki w godzinach wieczornych.

pow. 55 osób

od 79 zł

pow. 45 osób

od 89 zł

pow. 30 osób

od 129 zł

CENA ZAWIERA:

- przejazd autokarem
- opiekę pilota/przewodnika
- rezerwacje wstępów
- wszystkie opłaty drogowe oraz parkingi
- ubezpieczenie NNW Signal Iduna
- miejsce gratis dla kierownika wycieczki

OPŁATY NIEOBOWIĄZKOWE:

- bilety wstępu do zwiedzanych obiektów – ok. 35 zł/os.
- zestaw słuchawkowy Audio Guide – 8 zł/os.



ZALIPIE – WIERZCHOSŁAWICE



Wyjazd w godzinach porannych. Przejazd do **Zalipia**. Zwiedzanie Zagrody Felicji Curyłowej - zabytkowej chaty, która była własnością propagatorki sztuki ludowej i miejscowej malarki. W chatce można zobaczyć tradycyjny strój powiślański, własnoręcznie wykonany przez Felicję Curyłową, a także liczne ozdoby z bibuły, wycinanki i malowanki na papierze. Wizyta w Domu Malarek, który poprzez miejscowe artystki podtrzymuje tradycję zalipskich malowanek oraz promuje region w kraju i za granicą. Zobaczmy także Kościół w Zalipiu, który ma niecodzienny wystrój

składający się z kompozycji kwiatowych wykonanych pod kierunkiem Felicji Curyłowej. Podczas wycieczki weźmiemy udział w pokazie produkcji blachorzy, czyli procesu powstawania tradycyjnego chleba i placków na blasze, wg starych receptur przy użyciu tradycyjnych narzędzi. Czas wolny na odpoczynek i posiłek – płatny we własnym zakresie. Przejazd do **Wierzchosławic**. Zwiedzanie Muzeum Wincentego Witosa, który stanowi przykład budownictwa wiejskiego podtarnarowskiej wsi. Powrót na miejsce zbiórki w godzinach wieczornych.

składający się z kompozycji kwiatowych wykonanych pod kierunkiem Felicji Curyłowej. Podczas wycieczki weźmiemy udział w pokazie produkcji blachorzy, czyli procesu powstawania tradycyjnego chleba i placków na blasze, wg starych receptur przy użyciu tradycyjnych narzędzi. Czas wolny na odpoczynek i posiłek – płatny we własnym zakresie. Przejazd do **Wierzchosławic**. Zwiedzanie Muzeum Wincentego Witosa, który stanowi przykład budownictwa wiejskiego podtarnarowskiej wsi. Powrót na miejsce zbiórki w godzinach wieczornych.

pow. 55 osób

od 66 zł

pow. 45 osób

od 74 zł

pow. 30 osób

od 106 zł

CENA ZAWIERA:

- przejazd autokarem
- opiekę pilota/przewodnika
- rezerwacje wstępów
- wszystkie opłaty drogowe oraz parkingi
- ubezpieczenie NNW Signal Iduna
- miejsce gratis dla kierownika wycieczki

OPŁATY NIEOBOWIĄZKOWE:

- bilety wstępu do zwiedzanych obiektów – ok. 25 zł/os.
- zestaw słuchawkowy Audio Guide – 8 zł/os.



ZAMEK KSIĄŻ – PALMIARNIA



Wyjazd w godzinach porannych. Przejazd do **Wałbrzyska**. Zwiedzanie Zamku Książ z przewodnikiem, podczas którego usłyszymy o dziejach zamku zarówno za czasów arystokratycznej rodziny von Hochberg, jak i w trakcie burzliwego okresu II wojny światowej. Trasa przebiega przez najpiękniejsze sale reprezentacyjne. Następnie turyści poznają pomieszczenia zamkowe przebudowane przez nazistów w ramach realizowanego w Książu tajemniczego projektu hitlerowskich Niemiec pod kryptonimem „Riese” („Olbryzm”). W dalszej części trasa prowadzi przez najstar-

Zamek Książ to jeden z największych zamków zarówno w Polsce, jak i w Europie. Na jego wyjątkowość wpływa między innymi niezwykle płożenie – zbudowany został na urwistym cyplu skalnym na wysokości 395 m n.p.m., otoczony kotliną porośniętą gęstym lasem. Zamek posiada ponad 400 pomieszczeń, łączy w sobie różne style architektoniczne. Nic więc dziwnego, że określany był niegdyś mianem „Perły Śląska”. Zamek Książ to również tajemnice z okresu II wojny światowej. Odkryj je z nami!

szą średniowieczno-renańską część zamku, w której mieszczą się takie sale jak: Hol Myśliwski wraz z Czarnym Dziedzińcem, Sala Rycerska czy Sala Konrada zwana kiedyś małą salą balową. Tarasy i ogrody Książa zostały stworzone w XVIII w. w stylu francuskim. Na pocz. XX w. Księżna Daisy przyczyniła się do ich dalszego upiększenia. Sprowadzeni przez nią brytyjscy ogrodnicy zaaranżowali park zamkowy w stylu angielskim, stylizując je na naturalne krajobrazy. Obecnie w Książu znajduje się aż 14 tarasów na różnych poziomach, które łącznie zajmują obszar ponad 2 ha. Czas

pow. 55 osób	od 78 zł
pow. 45 osób	od 87 zł
pow. 30 osób	od 124 zł

CENA ZAWIERA:

- przejazd autokarem
- opiekę pilota/przewodnika
- rezerwacje wstępów
- wszystkie opłaty drogowe oraz parkingi
- ubezpieczenie NNW Signal Iduna
- miejsce gratis dla kierownika wycieczki

OPŁATY NIEOBOWIĄZKOWE:

- bilety wstępu do zwiedzanych obiektów - ok. 40 zł/os.
- zestaw słuchawkowy Audio Guide – 8 zł/os.

na odpoczynek i posiłek - płatny we własnym zakresie. Zwiedzanie Palmiarni w Wałbrzychu, którą ostatni właściciel Zamku Książ – Jan Henryk XV von Hochberg - ofiarował swojej żonie, pięknej Księżnej Daisy. Obecnie w palmiarni rośnie ponad 250 gatunków roślin, a jej zwiedzanie to fascynująca podróż przez wszystkie kontynenty i strefy klimatyczne. Powrót na miejsce zbiórki w godzinach wieczornych.

pow. 55 osób	od 80 zł
pow. 45 osób	od 90 zł
pow. 30 osób	od 129 zł

CENA ZAWIERA:

- przejazd autokarem
- opiekę pilota/przewodnika
- rezerwacje wstępów
- wszystkie opłaty drogowe oraz parkingi
- ubezpieczenie NNW Signal Iduna
- miejsce gratis dla kierownika wycieczki

OPŁATY NIEOBOWIĄZKOWE:

- bilety wstępu do zwiedzanych obiektów - ok. 40 zł/os.
- zestaw słuchawkowy Audio Guide – 8 zł/os.

Węjście na Bramę Opatowską – panorama Sandomierza i okolic m.in. Gór Pieprzowych.

Wąwóz lessowy Królowej Jadwigi – półkilometrowy wąwóz, świadek wielu serialowych wydarzeń.

Kościół Św. Jakuba - najstarsza sakralna budowla zachowana w Sandomierzu.

Rejs Statkiem po Wiśle (tylko w sezonie kwiecień-październik).

SANDOMIERZ Śladami Ojca Mateusza



Wyjazd w godzinach porannych. Przejazd do **Sandomierza**. Zwiedzanie Podziemnej Trasy Turystycznej ciągnącej się pod osmioma kamienicami i rynkiem, trasy poprowadzonej przez piwnice i składowiska sandomierskich kupców. Następnie spacer z przewodnikiem po miasteczku śladami Ojca Mateusza: znany z serialu rynek z ratuszem, kawiarnia Kordegarda (na tarasie której często realizowane są zdjęcia), komisariat policji, Dom Długosza ze zbiorami Muzeum Diecezjalnego, Collegium Gostomianum, Bazylika Katedralna z XIV w. i Zamek Królewski. Punktem

Sandomierz to urocze miasteczko zlokalizowane nad brzegiem Wisły. Ze względu na swoje położenie na 7 wzgórzach nazywany jest Małym Rzymem. Urzeka architekturą, krajobrazami i przyrodą. Sława tego małego, niepozornego miasteczka wybuchła kilka lat temu za sprawą kręconego tam serialu 'Ojciec Mateusz'. Od tego czasu Sandomierz przyciąga fanów produkcji z całej Polski!

obowiązkowym każdej wycieczki jest także Ucho Igielne, czyli jedna z dwóch, zachowanych furt miejskich. Czas wolny na odpoczynek i posiłek – płatny we własnym zakresie. Powrót na miejsce zbiórki w godzinach wieczornych.

ALTERNATYWNIE:

Wystawa „Świat Ojca Mateusza” - pieczołowicie odtworzone wnętrze z planu serialu oraz figury woskowe głównych bohaterów.

pow. 55 osób	od 42 zł
pow. 45 osób	od 46 zł
pow. 30 osób	od 63 zł

CENA ZAWIERA:

- przejazd autokarem
- opiekę pilota/przewodnika
- rezerwacje wstępów
- wszystkie opłaty drogowe oraz parkingi
- ubezpieczenie NNW Signal Iduna
- miejsce gratis dla kierownika wycieczki

OPŁATY NIEOBOWIĄZKOWE:

- bilety wstępu do zwiedzanych obiektów - ok. 45 zł/os.
- rejs muzyczny – ok. 59 zł/os.
- zestaw słuchawkowy Audio Guide – 8 zł/os.

Rejs na trasie: Marina Gliwice – Śluza Łabędy – Kanał Gliwicki w okolicy Huty Łabędy – Marina Gliwice. Czas trwania rejsu – ok. 1 godziny i 15 minut. Rejs odbędzie się w pięknych okolicznościach przyrody i w miłej żeglarskiej atmosferze. Do wyboru wariant muzyczno-biesiadny, turystyczny lub kulinaryny. Powrót na miejsce zbiórki w godzinach wieczornych.

GLIWICE Rejs po Kanale Gliwickim



Wyjazd w godzinach porannych. Przejazd do **Gliwic**. Wizyta w Palmiarni Miejskiej – egzotycznej oazie w centrum przemysłowego miasta. Na terenie Palmiarni znajduje się ponad 5 tysięcy gatunków egzotycznych roślin rozmieszczonych w pięciu pawilonach tematycznych. Zwiedzanie Zamku Piastowskiego, jednego z najstarszych obiektów w mieście. Gotycka budowla powstała w granicach murów obronnych miasta w XIV w. Dzisiejszy wygląd zawdzięcza przebudowie w XVI w. dokonanej przez Fryderyka Cetrycza – ówczesnego dzierżawcę mia-

sta. W Zamku Piastowskim znajduje się dział archeologii i historii. Atrakcją są zbiory militariów, w tym dawna broń z Japonii. Spacer po starówce, gdzie zobaczymy m.in. dom, w którym mieszkał Oscar Toplowitz – twórca kremu Nivea, pasty do zębów w tubce i plastra opatrunkowego. Czas wolny na odpoczynek i posiłek – płatny we własnym zakresie. Wycieczkę zakończymy rejsem po Kanale Gliwickim, który przyciąga turystów z całej Europy. Kanał Gliwicki jest bowiem częścią europejskiej sieci dróg wodnych. Z Gliwic można dopłynąć do Paryża czy Amsterdamu.

sta. W Zamku Piastowskim znajduje się dział archeologii i historii. Atrakcją są zbiory militariów, w tym dawna broń z Japonii. Spacer po starówce, gdzie zobaczymy m.in. dom, w którym mieszkał Oscar Toplowitz – twórca kremu Nivea, pasty do zębów w tubce i plastra opatrunkowego. Czas wolny na odpoczynek i posiłek – płatny we własnym zakresie. Wycieczkę zakończymy rejsem po Kanale Gliwickim, który przyciąga turystów z całej Europy. Kanał Gliwicki jest bowiem częścią europejskiej sieci dróg wodnych. Z Gliwic można dopłynąć do Paryża czy Amsterdamu.

PIENINY

Zamek w Niedzicy

Rejs po Jeziorze Czorsztyńskim



Wyjazd w godzinach porannych. Przyjazd do **Dębna** Podhalańskiego. Zwiedzanie Kościółka św. Michała Archanioła znajdującego się na liście światowego dziedzictwa UNESCO. Jest jednym z najlepiej zachowanych kościołów drewnianych i znanych polskich zabytków w kraju i za granicą. Przejazd do **Niedzicy**. Zwiedzanie Zamku – średnio-wiecznej warowni nad Jeziorem Czorsztyńskim. Według legendy warownia zamieszkiwana była przez Inków. Na terenie zamku kręcono sceny do filmów „Janosik”, „Zemsta”, „Wakacje z duchami”. Czas wolny na odpoczynek i posiłek

Spisz, region absolutnie fantastyczny, oferujący wszystko co może dać matka natura: góry, wodę i las, w które wkomponowane są ciekawe architektoniczne zabytki, pamiętające czasy wojen religijnych, konfliktów habsbursko-węgierskich i batalii o granice polsko-czechosłowackie. Dzisiaj te wpływy możemy zobaczyć przede wszystkim w folklorze, języku i kulturowanych od stuleci tradycjach.

– płatny we własnym zakresie. Następnie rejs widokowy po Jeziorze Czorsztyńskim. Podczas rejsu można podziwiać zabytki architektury z zamkami w Niedzicy i Czorszynie oraz zaporę wodną. Powrót na miejsce zbiórki w godzinach wieczornych.

ALETRNATYWNI

Zamek w Czorszynie – zamek królewski z XIV w. w granicach Pienińskiego Parku Narodowego. Z zamku rozpościera się przepiękna panorama na Zamek w Niedzicy, Jezioro

pow. 55 osób	od 66 zł
pow. 45 osób	od 74 zł
pow. 30 osób	od 106 zł

CENA ZAWIERA:

- przejazd autokarem
- opiekę pilota/przewodnika
- rezerwację wstępów
- wszystkie opłaty drogowe oraz parkingi
- ubezpieczenie NNW Signal Iduna
- miejsce gratis dla kierownika wycieczki

OPŁATY NIEOBOWIĄZKOWE:

- bilety wstępu do zwiedzanych obiektów - ok. 35 zł/os.
- rejs spod zamku w Niedzicy do Czorszyna - ok. 7 zł/os.
- wyjazd na Palenicę - ok. 16 zł (w dwie strony)
- zestaw słuchawkowy Audio Guide - 8 zł/os.

Czorsztyńskie, Pieniny i Tatry.

Rejs statkiem do Czorszyna – rejs statkiem spod zamku w Niedzicy do zamku w Czorszynie.

Wąwóz Homole - wąwóz o stromych ścianach w Małych Pieninach, dnem którego płynie potok Kamionka. Na końcu wąwozu znajduje się Biblioteka, czyli tzw. Kamienne Księgi – efektowne skałki, z których słynie wąwóz. Jest to jedna z największych atrakcji przyrodniczych Pienin.

Szczawnica – spacer po uzdrowisku z wizytą w pijalni wód leczniczych. Możliwość wjazdu na Palenicę.

pow. 55 osób	od 51 zł
pow. 45 osób	od 60 zł
pow. 30 osób	od 85 zł

CENA ZAWIERA:

- przejazd autokarem
- opiekę pilota/przewodnika
- rezerwację wstępów
- wszystkie opłaty drogowe oraz parkingi
- ubezpieczenie NNW Signal Iduna
- miejsce gratis dla kierownika wycieczki

OPŁATY NIEOBOWIĄZKOWE:

- bilety wstępu do zwiedzanych obiektów - ok. 36 zł/os.
- zestaw słuchawkowy Audio Guide – 8 zł/os.

po Nowym Wiśniczu: rynek z pomnikiem Stanisława Lubomirskiego, dzięki któremu Nowy Wiśnicz uzyskał prawa miejskie, ratusz z pięknie zdobionym wejściem nawiązującym wyglądem do zamku, figura św. Floriana powstała dla upamiętnienia założenia w mieście pierwszej Straży Pożarnej, pomnik Jana Matejki, który doczekał się w Nowym Wiśniczu swojego muzeum oraz kościół Wniebowzięcia NMP wzniesiony z fundacji Stanisława Lubomirskiego. Powrót na miejsce zbiórki w godzinach wieczornych.

pow. 55 osób	od 49 zł
pow. 45 osób	od 55 zł
pow. 30 osób	od 77 zł

CENA ZAWIERA:

- przejazd autokarem
- opiekę pilota/przewodnika
- rezerwację wstępów
- wszystkie opłaty drogowe oraz parkingi
- ubezpieczenie NNW Signal Iduna
- miejsce gratis dla kierownika wycieczki

OPŁATY NIEOBOWIĄZKOWE:

- bilety wstępu do zwiedzanych obiektów - ok. 20 zł/os.
- zestaw słuchawkowy Audio Guide – 8 zł/os.

ALTERNATYWNI

Muzeum Koronki w Koniakowie – zbiory heklowanych na szydełku wyrobów lokalnych koronczarek.

Przejście na Koczycę Zamek lub Ochodzitę – niewielkie wzniesienia będące popularnymi punktami widokowymi.

Rajcza z Sanktuarium Matki Boskiej Kazimierzowskiej, gdzie znajduje się kopia obrazu Matki Bożej Częstochowskiej, подарowana przez króla Jana Kazimierza.

NIEPOŁOMICZ – NOWY WIŚNICZ



Wyjazd w godzinach porannych. Przyjazd do **Niepołomic**. Zwiedzanie Zamku Królewskiego w Niepołomicach – gotyckiego zamku wybudowanego za czasów króla Kazimierza Wielkiego, który spełniał jednocześnie rolę zamku obronnego, jak i bazy myśliwskiej dla króla, który stąd wyruszał na polowania do pobliskiej Puszczy Niepołomickiej. Przez wieki niepołomicki zamek był wypoczynkową rezydencją królewską nazywaną „drugim Wawelem”. Tutaj pracowali i bawili się królowie oraz księżęta z dynastii Piastów, Jagiellonów i elekcyjni władcy Rzeczypospolitej

Niepołomice – historia tego miasta jest mocno związana z zamkiem. W czasach Piastów było to miejsce polowań krakowskich książąt i królów. Zamek myśliwski w Niepołomicach powstał w XIV w. za panowania Kazimierza Wielkiego. Nowy Wiśnicz to miasteczko z oryginalnymi zabytkami architektury takimi jak: zamek, klasztor, ratusz oraz kościół parafialny z dzwonnica, którą ufundował Stanisław Lubomirski.

Obojga Narodów. Spacer po Niepołomicach: rynek, przez który przebiega trakt łączący ze sobą dwa królewskie zamki – Wawel i zamek niepołomicki, fontanna przedstawiająca córkę leśniczego (Justynę), która miała uratować Stefana Batorego podczas polowania przed turem, Kościół pw. Dziesięciu Tysięcy Męczenników zbudowany z cegły i kamienia, otoczony grubymi murami. Czas wolny na odpoczynek i posiłek – płatny we własnym zakresie. Przejazd do **Nowego Wiśnicza**. Zwiedzanie zamku w Nowym Wiśniczu, z którym związana jest legenda o „lotnikach”. Spacer

DUŻA PĘTLA BESKIDZKA



Wyjazd w godzinach porannych. Przejazd do **Wisły** zwanej Perłą Beskidów – najpopularniejsza miejscowość Beskidu Śląskiego. Wizyta w Muzeum Beskidzkim, które przybliży nam historię oraz etnografię góralszczyzny Śląska Cieszyńskiego. Krótki spacer po mieście: pomnik dawnej Ślązaczki, Aleja Gwiazd, pomnik Małysza z czekolady. Czas wolny na odpoczynek i posiłek – płatny we własnym zakresie. Przejazd pod Skocznnię narciarską im. A. Małysza w Wiśle Maliniec. Przejazd w kierunku Beskidzkiej Trójki, do której należy Istebna, Jaworzynka i Koniaków, gdzie znajduje się styk granicy czeskiej,

Duża Pętla Beskidzka to autokarowa trasa turystyczna wokół Beskidu Śląskiego. Obejmuje miejscowości Beskidu Śląskiego i Żywieckiego o wysokich walorach rekreacyjno-wypoczynkowych. Przejazd pętlą gwarantuje wspaniałe widoki, ciekawe pamiątki historii i kultury beskidzkiej oraz pyszną regionalną kuchnię.

słowackiej i polskiej, stąd pochodzi Jerzy Kukuczka, który rozsławił Polskę w świecie himalaizmu, tu „hekluje” się znane na cały świat koronki. Zwiedzanie Chaty Kawuloka w Istebnej, w którym zgromadzone są regionalne instrumenty muzyczne oraz sprzęty domowego użytku wykonane przez Jana Kawuloka – gawędziarza i propagatora kultury beskidzkiej. Przejazd do **Węgierskiej Górki** tzw. Westerplatte Południa. Zwiedzanie Schronu Wędrowiec – jednego z pięciu istniejących schronów bojowych zlokalizowanych w okolicy. Powrót na miejsce zbiórki w godzinach wieczornych.

RUDY RACIBORSKIE Arboretum Bramy Morawskiej



Ziemia Raciborska, zwana Raciborszczyzną, jest najstarszą częścią Górnego Śląska. Kraina przez wieki była pod wpływem różnych europejskich kultur od czeskiej, niemieckiej po morawską, śląską i polską. Wpływy te ukształtowały kulturę i bogactwo zabytków Raciborszczyzny obrazujące wielobarwną historię regionu.

Wyjazd w godzinach porannych. Przyjazd do **Rud Raciborskich**. Zwiedzanie romańsko-gotyckiego opactwa z Sanktuarium Matki Bożej Pokornej, czyli Pocysterskiego Zespołu Klasztorno-Pałacowego. Historia powstania tego średniowiecznego Opactwa związana jest ze sprowadzeniem Cystersów, którzy zajmowali się browarnictwem, bartnictwem oraz produkcją słoju i węgla. Zwiedzanie Sanktuarium Matki Bożej Pokornej – centrum życia zakonnego, uznawane za najstarsze sanktuarium maryjne na Śląsku. W Sanktuarium znajdują się relikwie św. Wa-

lentego oraz św. Krzyża. Spacer po największym w Polsce parku krajobrazowym na terenie Cysterskich Kompozycji Krajobrazowych Rud Wielkich. Czas wolny na odpoczynek i posiłek – płatny we własnym zakresie. Przyjazd do **Raciborza**. Zwiedzanie Zamku Piastowskiego zwanego perłą górnos Śląskiego gotyku oraz Muzeum z egipską mumią pochodzącą ze straożytnego Egiptu, która była przedmiotem wielu badań. Przyjazd do **Raciborza - Obory**. Wizyta w Arboretum Bramy Morawskiej, gdzie znajduje się mini zoo, liczne ścieżki spacerowe oraz tzw. ścieżki

zdrowia. Główną atrakcją arboretum jest platforma widokowa, z której można podziwiać żywopłotowy labirynt oraz Zaczarowany Ogród z kolekcjami m.in. magnolii, różaneczników, wiśni japońskich i liliiwców. Indywidualny spacer po parku. Powrót na miejsce zbiórki w godzinach wieczornych.

pow. 55 osób

od 45 zł

pow. 45 osób

od 49 zł

pow. 30 osób

od 68 zł

CENA ZAWIERA:

- przejazd autokarem
- opiekę pilota/przewodnika
- rezerwacje wstępów
- wszystkie opłaty drogowe oraz parkingi
- ubezpieczenie NNW Signal Iduna
- miejsce gratis dla kierownika wycieczki

OPŁATY NIEOBOWIĄZKOWE:

- bilety wstępu do zwiedzanych obiektów - ok. 25 zł/os.
- zestaw słuchawkowy Audio Guide - 8 zł/os.

KOPALNIA SOLI W WIELICZCE



Historia Wieliczki nawiązuje do tradycji górniczej, kiedy już w XII w. Wieliczka była największym ośrodkiem warzelniczym w Małopolsce. O jej atrakcyjności świadczy fakt wpisania obiektu na prestiżową listę światowego dziedzictwa UNESCO. W pobliskich Staniątkach, w zabytkowym obiekcie z XIII w., znajduje się najstarszy w Polsce żeński klasztor benedyktynek, należący do bezcennych zabytków o wyjątkowej wartości dla polskiej kultury.

Wyjazd w godzinach porannych. Przejazd do **Wieliczki**. Zwiedzanie Kopalni Soli Trasą Turystyczną. Podczas zwiedzania zobaczymy wykute w skałach komory, podziemne jeziora i wyjątkowe solne rzeźby. Panujący w kopalni mikroklimat dobroczynnie wpływa na drogi oddechowe, a zmysłom daje ukojenie i wyciszenie. Przerwa na odpoczynek i posiłek – płatny we własnym zakresie (pod powierzchnią lub po wyjeździe - do ustalenia). Następnie zwiedzanie Zamku Żupnego, wpisanego na listę światowego dziedzictwa UNESCO. Dzisiejsze muzeum mieści się

w siedzibie dawnych zarządców kopalni soli. Na uwagę zasługuje kolekcja solniczek, wśród których można zobaczyć kilka eksponatów z czasów średniowiecza. Przejazd do **Staniątek**. Zwiedzanie Opactwa Benedyktynek z sanktuarium i muzeum. W tym cichym i uroczym klasztorze na co dzień mieszka niespełna 12 siostr. Kilka lat temu klasztor został wpisany na listę Pomników Historii. W klasztornej inwentarzu znajdują się archiwalia muzyczne związane ze sztuką śpiewu liturgicznego, kulturową od średniowiecza. Przy klasztorze znajduje się sklepik, gdzie można zakupić

klasztorne przysmaki, a także ręcznie haftowane serwety i zdobione donice. Powrót na miejsce zbiórki w godzinach wieczornych.

pow. 55 osób

od 49 zł

pow. 45 osób

od 55 zł

pow. 30 osób

od 76 zł

CENA ZAWIERA:

- przejazd autokarem
- opiekę pilota/przewodnika
- rezerwacje wstępów
- wszystkie opłaty drogowe oraz parkingi
- ubezpieczenie NNW Signal Iduna
- miejsce gratis dla kierownika wycieczki

OPŁATY NIEOBOWIĄZKOWE:

- bilety wstępu do zwiedzanych obiektów - ok. 65 zł/os.
- zestaw słuchawkowy Audio Guide - 8 zł/os.

ALTERNATYWNI

Zwiedzanie Kopalni Szlakiem Pielgrzymkowym: najpiękniejsze kaplice i miejsca kultu religijnego, rzeźby i płaskorzeźby świętych wykute w soli kamienną oraz słynna kaplica św. Kingi, wizyta w tężni solankowej.

pow. 55 osób

od 52 zł

pow. 45 osób

od 58 zł

pow. 30 osób

od 82 zł

CENA ZAWIERA:

- przejazd autokarem
- opiekę pilota/przewodnika
- rezerwacje wstępów
- wszystkie opłaty drogowe oraz parkingi
- ubezpieczenie NNW Signal Iduna
- miejsce gratis dla kierownika wycieczki

OPŁATY NIEOBOWIĄZKOWE:

- bilety wstępu do zwiedzanych obiektów - ok. 45 zł/os.
- zestaw słuchawkowy Audio Guide - 8 zł/os.

ZAMKI I PAŁACE ŚLĄSKA



Śląsk bogaty jest w dwory, zamki i pałace należące niegdyś do przemysłowców czy szlacheckich rodów. Wznoszone budowle przeznaczone były na wypoczynek, pełniły rolę zamczków myśliwskich, a jeszcze inne stanowiły wizytówkę szlacheckiego rodu. Wiele z zabytkowych obiektów zostało zrewitalizowanych, ale część z nich została nadszarpnięta zębem czasu. Dworki, rycerskie zamki i pałace nazywane są dzisiaj perełkami śląskiej architektury.

Wyjazd w godzinach porannych. Przejazd do **Mosznej**. Zwiedzanie zabytkowej rezydencji śląskiego rodu Tiele-Wincklerów – potentatów przemysłowców. Pałac częściowo został udostępniony do zwiedzania, a w kaplicy odbywają się koncerty muzyki kameralnej. Cechą charakterystyczną pałacu są liczne wieże i wieżyczki oraz przypałacowy park z grobowcem Tiele-Wincklerów. Czas wolny na odpoczynek i posiłek – płatny we własnym zakresie. Przejazd do **Rogowa Opolskiego**. Wieś należała niegdyś do zakonu templariuszy, którzy w Rogowie mieli wybudowa-

ć zamek połączony tunelami z zamkiem w Krapkowicach. Po śmierci ostatniego władcy von Haugwitz, zamek wraz z Rogowem należał do duńskiej linii rodu służąc im sporadycznie za letnią rezydencją. Krótkie zwiedzanie renesansowego zamku z ciekawymi zbiorami graficznymi i kartograficznymi z dominacją map Śląska. Przejazd do **Kamienia Śląskiego**. Zwiedzanie Zamku, który z czasem przybrał formę pałacową. Początkowo właścicielem tych terenów, jak i zamku był słynny ród rycerski Odrowążów, a później rody szlacheckie. Rody te pełniły rolę mecenasów

kultury. Dzisiaj w pałacu mieści się Sanktuarium św. Jacka z kaplicą w miejscu urodzenia św. Jacka. Sanktuarium do dzisiaj przyciąga licznych pielgrzymów i turystów przybywających zwiedzić jeden z najpiękniejszych obiektów kultury Śląska Opolskiego. Powrót na miejsce zbiórki w godzinach wieczornych.

GÓRA ŚW. ANNY – OPOLE



Góra św. Anny to święte miejsce Ślązaków, gdzie od setek lat czczona jest figurka św. Anny Samotrzec, Babci Jezusa. Ważnym miejscem jest Pomnik Czynu Powstańczego oraz amfiteatr – zbudowany przez nazistów na miejscu dawnego kamieniołomu. Opole to centrum naukowe i kulturalne Śląska Opolskiego, gdzie można podziwiać ciekawe zabytki architektury, poznać historię Piastów i zajrzeć do miejsc związanych z artystami polskiej piosenki.

Wyjazd w godzinach porannych. Przejazd na **Górze św. Anny**, która jest najwyższym wzniesieniem masywu chełmskiego, gdzie 27 mln lat temu znajdował się wulkan. Na szczycie dawnego wulkanu znajduje się dzisiaj zabytkowy zespół klasztorno-kalwaryjski z Bazyliką i cudowną figurką św. Anny Samotrzec. Podczas pobytu na Górze św. Anny zwiedzimy Sanktuarium z relikwiami św. Anny, a przez Rajski Plac z zabytkowymi konfesjonałami przejdziemy pod Grotę Lurdzką. Na koniec odwiedzimy Amfiteatr z Pomni-

kiem Czynu Powstańczego dłuta Xawerego Dunikowskiego. W czasie III Powstania Śląskiego w okolicach Góry św. Anny doszło do krwawej bitwy pomiędzy powstańcami a Freikorsem, zakończonej zwycięstwem Niemców. Czas wolny na odpoczynek i posiłek – płatny we własnym zakresie. Przejazd do **Opola**. Zwiedzanie Muzeum Polskiej Piosenki, gdzie słuchacze będą mieli okazję przypomnieć sobie przeboje ulubionych artystów, którzy występowali na polskiej scenie. Wspomnienie będzie miało charakter mu-

zyczno-filmowej opowieści, w której nie zabraknie dyskusji o ewolucji estetyki prezentowanej podczas KFPP w Opolu – od lat 60. do połowy lat 70. Warsztaty będą ponadto okazją do osobistych wspomnień uczestników, co stworzy możliwość integracji całej grupy. Na koniec rejs statkiem wycieczkowym „Opolanin” po Odrze. Na statku znajdują się dwa pokłady oraz bar z napojami i przekąskami. Powrót na miejsce zbiórki w godzinach wieczornych.

CENA ZAWIERA:

- przejazd autokarem
- opiekę pilota/przewodnika
- rezerwacje wstępów
- wszystkie opłaty drogowe oraz parkingi
- ubezpieczenie NNW Signal Iduna
- miejsce gratis dla kierownika wycieczki

OPŁATY NIEOBOWIĄZKOWE:

- bilety wstępu do zwiedzanych obiektów – ok. 30 zł/os.
- zestaw słuchawkowy Audio Guide – 8 zł/os.

pow. 55 osób

od 48 zł

pow. 45 osób

od 54 zł

pow. 30 osób

od 75 zł

KLASZTOR KSIĘGI HENRYKOWSKIEJ Henryków - Niemodlin



Nazwa miejscowości Henryków pochodzi prawdopodobnie od Henryka Brodatego, który zaprosił do ówczesnej wsi cystersów z Lubiąża. Cystersi rozbudowali Opactwo istniejące do dnia dzisiejszego. Niemodlin pochodzi od imienia swojego pierwszego zasadzcy, Niemodlina. Dzisiaj miejscowość słynie z zamku książęcego, jednego z najpotężniejszych zamków w Polsce.

Wyjazd w godzinach porannych. Przyjazd do **Henrykowa**, gdzie znajduje się cysterskie opactwo z XIII w., które przyciąga swoimi wyjątkowymi wnętrzami. W kościele Wniebowzięcia NMP znajdują się dzieła sztuki sakralnej. Zwiedzanie Klasztoru Księgi Henrykowskiej – pocysterskiego zespołu klasztorowego z kościołem Wniebowzięcia Najświętszej Marii Panny, który jest jedną z najpiękniejszych budowli barokowych na Śląsku. To miejsce, gdzie powstała Księga Henrykowska – zabytek piśmiennictwa polskiego. Kilka lat temu Księga Henrykowska została wpisana na liście

pamięci świata UNESCO. Czas wolny na odpoczynek i posiłek – płatny we własnym zakresie. Przejazd do **Niemodlina**. Zwiedzanie Zamku – dawnej rezydencji książąt opolskich i niemodlińskich. Największą atrakcją zamku jest imitacja Bursztynowej Komnaty nawiązująca do bursztynowego szlaku, przy którym znajduje się zamek. Niewątpliwie największym atutem zamku jest surowy klimat, gdzie można poczuć ducha średniowiecznych czasów. W murach zamku rozgrywały się sceny do filmu „Jasminum”. Powrót na miejsce zbiórki w godzinach wieczornych.

CENA ZAWIERA:

- przejazd autokarem
- opiekę pilota/przewodnika
- rezerwacje wstępów
- wszystkie opłaty drogowe oraz parkingi
- ubezpieczenie NNW Signal Iduna
- miejsce gratis dla kierownika wycieczki

OPŁATY NIEOBOWIĄZKOWE:

- bilety wstępu do zwiedzanych obiektów – ok. 36 zł/os.
- zestaw słuchawkowy Audio Guide – 8 zł/os.

pow. 55 osób

od 69 zł

pow. 45 osób

od 78 zł

pow. 30 osób

od 110 zł

SZLAK LITERACKI Nagłowice – Oblęgorek



Malowniczy krajobraz, przyroda i cisza były zawsze natchnieniem dla pisarzy, poetów i artystów. Region Świętokrzyski od zawsze inspirował pisarzy do tworzenia najwybitniejszych polskich dzieł literatury. Szlak Literacki to także inspiracja do podróży śladami polskich literatów.

Wyjazd w godzinach porannych. Przejazd do **Nagłowic**. Zwiedzanie Muzeum Mikołaja Reja, mieszczącego się w zabytkowym dworze Walewskich z XVIII w. Placówka przedstawia związek pisarza z Nagłowicami oraz jego dorobek pisarski. Przejazd do **Oblęgorka** – letniej rezydencji Sienkiewicza, gdzie spędzał każdą wolną chwilę. Zwiedzanie Muzeum w dawnym pałacyku pisarza. To tutaj Sienkiewicz pracował nad powieścią „W pustyni i w puszczy”. W muzeum zapoznamy się z biografią literata, zobaczymy portrety rodzinne oraz trofea myśliwskie podkreślające pasję Sienkiewicza. Przejazd

do **Kielc**. Spacer po mieście: Pałac Biskupów Krakowskich – polska rezydencja z epoki Wazów, Bazylika Katedralna – jeden z najcenniejszych zabytków miasta, deptak Sienkiewicza z szeregiem zabytkowych budowli. Czas wolny na odpoczynek i posiłek – płatny we własnym zakresie. Powrót na miejsce zbiórki w godzinach wieczornych.

ALTERNATYWNI

Muzeum Lat Szkolnych Stefana Żeromskiego – oddział Muzeum Narodowego w Krakowie.

ALTERNATYWNI

Wojsławice – spacer po zabytkowym Arboretum, gdzie od 200 lat można podziwiać bogate kolekcje egzotycznych roślin z różnych stron świata z dominacją różaneczników, liliowców i bukszpanów.

CENA ZAWIERA:

- przejazd autokarem
- opiekę pilota/przewodnika
- rezerwacje wstępów
- wszystkie opłaty drogowe oraz parkingi
- ubezpieczenie NNW Signal Iduna
- miejsce gratis dla kierownika wycieczki

OPŁATY NIEOBOWIĄZKOWE:

- bilety wstępu do zwiedzanych obiektów – ok. 20 zł/os.
- zestaw słuchawkowy Audio Guide – 8 zł/os.

pow. 55 osób

od 61 zł

pow. 45 osób

od 68 zł

pow. 30 osób

od 97 zł

Rezerwat Przyrody Kadzielnia – nieczynne wyrobisko ze znajdującą się w środku Skalką Geologów. Na terenie Kadzielni znajdują się trzy jaskinie udostępnione do zwiedzania.

Jaskinia Raj – jedna z najpiękniejszych jaskiń krasowych na terenie Polski.

Ruiny Zamku w Chęcinach – ruiny zamku królewskiego z XIII/XIV.

KUROZWEKI – SZYDŁÓW



Wyjazd w godzinach porannych. Przyjazd do **Kurozwęk**. Zwiedzanie Pałacu z XIV w., który powstał na miejscu drewniano-murwanej warowni o charakterze obronnym. Zamek był jednym z pierwszych murowanych zamków rycerskich w Polsce. Na terenie przysałacowym znajduje się mini zoo z lamami, kucykami szetlandzkimi, królikami, kozami i strusiami. Na terenie zamku i parku były kręcone sceny do serialu Ojciec Mateusz. Zwiedzanie zamku obejmuje salony, salę balową, taras widokowy i krużganki. Wizyta w Zagrodzie z bizonami, które w parku pojawiają

Kurozwęki to średniowieczne miasto, które wg legendy miało zostać założone przez brata św. Wojciecha. Od XVIII w. było ośrodkiem kalwinizmu. Szydłów nazywany jest śliwkową stolicą Polski ze względu na bogactwo sadów śliwkowych. Co roku odbywa się tutaj Święto Śliwki, podczas którego prezentowane są owoce z miejscowych sadów.

się kilkanaście lat temu. Pochodzą z Belgii i dały początek pierwszej, a jednocześnie największej hodowli bizonów w Polsce. Osadę bizonów poznaje się z bliska podczas Safari Bizon. W okresie od lipca do połowy września na przysałacowym terenie znajduje się labirynt z kukurydzy, na którym można sprawdzić swoją orientację w terenie oraz poznać historię browaru z XIV w. Ponadto można zobaczyć oranżerię, labirynt bukowy, zagrodę z bydłem Heckla oraz uraczyć się piwem wg tradycyjnych receptur Browaru Popiela. Czas wolny na odpoczynek i posiłek – płatny we

pow. 55 osób	od 62 zł
pow. 45 osób	od 71 zł
pow. 30 osób	od 101 zł

CENA ZAWIERA:

- przejazd autokarem
- opiekę pilota/przewodnika
- rezerwacje wstępów
- wszystkie opłaty drogowe oraz parkingi
- ubezpieczenie NNW Signal Iduna
- miejsce gratis dla kierownika wycieczki

OPŁATY NIEOBOWIĄZKOWE:

- bilety wstępu do zwiedzanych obiektów - ok. 25 zł/os.
- zestaw słuchawkowy Audio Guide – 8 zł/os.

własnym zakresie. Przejazd do **Szydłowa**. Zwiedzanie zamku królewskiego z XIV w. - ruin dawnej fortyfikacji miasta, wzniesionej przez Kazimierza Wielkiego. Podczas spaceru zobaczymy średniowieczny zespół miejski z zachowanymi murami obronnymi z blankami i strzelnicami, Bramą Krakowską oraz ruinami kościoła i szpitala św. Ducha – dawnej świątyni szpitalnej, pełniącej rolę przytułku dla ubogich. Powrót na miejsce zbiórki w godzinach wieczornych.

WINNICA W CHYBIU Ogrody Kapias



Wyjazd w godzinach porannych. Przyjazd do **Goczałkowic-Zdroju**. Zwiedzanie Ogrodów Kapias. To miejsce, które urzeka kwitnącymi kwiatami i bujnymi roślinami wkomponowanymi w architekturę ogrodu. W porze kwitnienia miłośnicy róż, lawend, krwawników i innych egzotycznych roślin poczują się jak w raju. Ogrody Kapias są idealnym miejscem do spacerów o każdej porze roku, gdzie można odpocząć od miejskiego zgiełku. Na odwiedzających czekają piękne kwietne krajobrazy oraz altany, ławeczki i urokliwe alejki. W Ogrodach Kapias istnieje możliwość wyna-

jęcia przewodnika oraz zakupu kwiatów, drzew, sadzonek. Czas wolny na odpoczynek i posiłek – płatny we własnym zakresie. Przejazd do **Chybia**.

Zwiedzanie WINNICY Mnich:

- spacer po winnicy
- przedstawienie historii winiarni
- poczęstunek w postaci deski serów w celu oczyszczenia kubków smakowych przed degustacją wina
- na koniec prezentacja i degustacja 5 win

pow. 55 osób	od 46 zł
pow. 45 osób	od 51 zł
pow. 30 osób	od 71 zł

CENA ZAWIERA:

- przejazd autokarem
- opiekę pilota/przewodnika
- rezerwacje wstępów
- wszystkie opłaty drogowe oraz parkingi
- ubezpieczenie NNW Signal Iduna
- miejsce gratis dla kierownika wycieczki

OPŁATY NIEOBOWIĄZKOWE:

- bilety wstępu do zwiedzanych obiektów - ok. 70 - 100 zł/os. (w zależności od programu zwiedzania)
- zestaw słuchawkowy Audio Guide – 8 zł/os.

- czas zwiedzania winnicy z prelekcją i degustacją – ok. 3 godzin
- możliwość zakupu win z miejscowej winnicy
Powrót na miejsce zbiórki w godzinach wieczornych.

ALTERNATYWNI

Zwiedzanie winnicy w Katowicach, Smardzowicach, w okolicach Sandomierza i wielu innych miastach.

BASENY TERMALNE Termy Chochołowskie



Wyjazd w godzinach porannych. Przejazd do **Chochołowa** o bogatej historii, sięgającej XVI w. Miejsce jest przede wszystkim z historycznym wydarzeniem, jakim było chochołowskie „poruszenie”, czyli powstanie chochołowskie. O historii wybuchu, przebiegu powstania oraz dziejach Chochołowa dowiemy się podczas zwiedzania Muzeum Powstania Chochołowskiego. Placówka mieści się w zabytkowej, dawnej chałupie zamożnego gospodarza, Jana Bafia. W budynku można zapoznać się z tradycyjnym budownictwem podhalańskim z podziałem na biały i czarny

izbę. Naprzeciw muzeum zobaczymy zabytkowy kościół pw. św. Jacka, przypominający swą bryłą kościół Mariacki w Krakowie. Przejdziemy także pod zabytkowy dom z jednej jedli, którego frontowa ściana została wykonana z drewna jednego drzewa. Przejazd na **Termy Chochołowskie** - największe baseny termalne na Podhalu z wodami bogatymi w siarkę, wapń, potas, sód i magnez. Strefa basenowa zawiera 30 basenów i beczek wypełnionych wodą, w tym dwa zewnętrzne z atrakcjami wodnymi i baseny wewnętrzne z hydromasażami. Saunarium to największa strefa saun na Podhalu z ol-

pow. 55 osób	od 69 zł
pow. 45 osób	od 77 zł
pow. 30 osób	od 111 zł

CENA ZAWIERA:

- przejazd autokarem
- opiekę pilota/przewodnika
- rezerwacje wstępów
- wszystkie opłaty drogowe oraz parkingi
- ubezpieczenie NNW Signal Iduna
- miejsce gratis dla kierownika wycieczki

OPŁATY NIEOBOWIĄZKOWE:

- bilety wstępu do zwiedzanych obiektów - ok. 45 zł/os.
- zestaw słuchawkowy Audio Guide – 8 zł/os.

brzymim tarasem widokowym, która oferuje saunę BIO z jałowcem, łaźnie parowe i aromatyczne, a schłodzić można się korzystając z lodospadu czy beczek z zimną wodą.

ALTERNATYWNI

Termy Bania w Białce Tatrzańskiej, Termy Bukovina w Bukowinie Tatrzańskiej, Baseny termalne w Szaflarach, Termy Uniejów, wody mineralne w Busku-Zdroju/Solcu-Zdroju, Termy Warmińskie w Lidzbarku Warmińskim, Park SUNTAGO pod Warszawą.

JARMARK BOŻONARODZENIOWY

Wrocław



Wyjazd w godzinach porannych. Przejazd do **Wrocławia**, gdzie już w X w. istniała osada Ślążan. Ważnym wydarzeniem było utworzenie biskupstwa przez Bolesława Chrobrego w 1000 roku. Ze względu na dużą ilość mostów (około 120) miasto nazywane jest Wenecją Północy. Pierwszym punktem wizyty we Wrocławiu będzie Ostrów Tumski – najstarsza dzielnica Wrocławia. Podczas spaceru zobaczymy m.in.: Archikatedrę św. Jana Chrzciciela i Pałac Arcybiskupi. Następnie Mostem Tumskim przejdziemy na wyspę Piasek, gdzie w kościele Najświętszej Marii Panny

Czas adwentu kojarzy nam się z szybciej zapadającym zmrokiem, kulinarnymi przysmakami, świątecznym kołędowaniem i wspomnieniami z dzieciństwa. Idealnym miejscem, aby przygotować się do Świąt Bożego Narodzenia są jarmarki adwentowe, podczas których warto oddać się chwilowej refleksji.

zwidzimy całoroczną, ruchomą szopkę z figurkami świętymi i postaciami z bajek. Spacer zakończymy na wrocławskim rynku, gdzie zobaczymy najsłynniejsze kamieniczki „Jaś i Małgosia” oraz weźmiemy udział w jarmarku bożonarodzeniowym, który należy do największych i najpopularniejszych jarmarków adwentowych w Europie. Na uwagę zasługuje niezwykle świąteczna atmosfera, romantyczna sceneria oraz nietuzinkowe smaki bożonarodzeniowe. Powrót na miejsce zbiórki w godzinach wieczornych.

pow. 55 osób	od 69 zł
pow. 45 osób	od 78 zł
pow. 30 osób	od 110 zł

CENA ZAWIERA:

- przejazd autokarem
- opiekę pilota/przewodnika
- rezerwacje wstępów
- wszystkie opłaty drogowe oraz parkingi
- ubezpieczenie NNW Signal Iduna
- miejsce gratis dla kierownika wycieczki

OPLATY NIEOBOWIĄZKOWE:

- zestaw słuchawkowy Audio Guide – 8 zł/os.

ALTERNATYWNIE

Jarmark Bożonarodzeniowy w Krakowie, Poznaniu, Toruniu, Gdańsku (2-dniowy).

KULIGI LETNIE I ZIMOWE



Wyjazd w godzinach porannych. Przejazd do **Wisły**. Zwiedzanie Muzeum Beskidzkiego im. Podgórskiego z ekspozycją kultury ludowej górali Beskidu Śląskiego. Krótki spacer po Wiśle: pomnik „U Źródle Wisły”, czekoladowy pomnik Adama Małyszka, Aleja Gwiazd. Czas wolny i posiłek płatny we własnym zakresie. Przejazd na Kubalonkę. **Kulig** na trasie Kubalonka – Stecówka. Na Kubalonce można zobaczyć kultowy, międzywojenny bar „Beczka” a na Stecówce drewniany kościółek, odbudowany po pożarze. Po kuligu przejazd do góralskiej kolibii na poczęstunek w postaci

Kuligi połączone z ogniskiem, śpiewem i regionalnym poczęstunkiem to jedna z największych atrakcji podczas zimy, jak i lata! Nieodzownym atrybutem kuligów jest rozgrzewające nasze ciało grzane wino oraz śpiew przy biesiadnym stole w regionalnej kolibie.

pieczonych kielbasek, kawy i herbaty. Powrót na miejsce zbiórki w godzinach wieczornych.

ALTERNATYWNIE

Wisła Czarne w Beskidzie Śląskim, Soblówka w Beskidzie Żywieckim, Jura Krakowsko-Częstochowska, Podhale. Istnieje możliwość wynajęcia kapeli góralskiej. Za dodatkową opłatą możliwość rozszerzenia jadłospisu o kociołek, kwaśnicę, oscypek z żurawiną i inne góralskie specjały. Wino grzane za dodatkową opłatą.

pow. 55 osób	od 46 zł
pow. 45 osób	od 51 zł
pow. 30 osób	od 71 zł

CENA ZAWIERA:

- przejazd autokarem
- opiekę pilota/przewodnika
- rezerwacje wstępów
- wszystkie opłaty drogowe oraz parkingi
- ubezpieczenie NNW Signal Iduna
- miejsce gratis dla kierownika wycieczki

OPLATY NIEOBOWIĄZKOWE:

- bilety wstępu do zwiedzanych obiektów - ok. 15 zł/os.
- kulig z poczęstunkiem - ok. 30 zł/os.
- zestaw słuchawkowy Audio Guide – 8 zł/os.



WIOSNA – ACH TO TY!

Jura Krakowsko - Częstochowska



Wyjazd w godzinach porannych. Przejazd na **Jurę Krakowsko-Częstochowską** do Chaty za Wsią. Wyjazd powozami konnymi w kierunku Cichego Lasu na poszukiwanie wiosny. Na miejscu degustacja regionalnej kaszanki. Następnie przejazd do „Zaczarowanego Lasu”, gdzie w towarzystwie Pań z Koła Gospodyń Wiejskich posilimy się pysznymi wypiekami, kawą i herbatą. Głównym punktem programu będzie spotkanie z Baba Jagą, z którą wypijemy po kubeczku grzanego wina. Na koniec weźmiemy udział w biesiadzie przy ognisku (kielbasa, pieczywo, herbata). Powrót do

Imprezy tematyczne i plenerowe to doskonała forma odpoczynku, interakcji i rekreacji. Imprezy tego typu mają na celu bliższe poznanie grupy, zawężenie stosunków międzyludzkich, a także wzajemną pomoc przy rozwiązywaniu zadań i problemów.

Chaty za Wsią na potańcówkę i dalszą część biesiadowania przy muzyce cygańskiej i biesiadnej. Podczas biesiady konsumpcja regionalnych przysmaków (smalec, ogórki, wiejskie wędliny, ser, pieczywo, herbata, dania gorące). Czas trwania imprezy – około 6 godzin. Powrót na miejsce zbiórki w godzinach wieczornych.

ALTERNATYWNIE

„Jurajska Karawana Konna”, „Cygańska Jesień”, „Tabor Cygański”, „Spotkanie z Baba Jagą”, „Spotkanie z Mikołajem”,

pow. 55 osób	od 43 zł
pow. 45 osób	od 47 zł
pow. 30 osób	od 66 zł

CENA ZAWIERA:

- przejazd autokarem
- opiekę pilota/przewodnika
- rezerwacje wstępów
- wszystkie opłaty drogowe oraz parkingi
- ubezpieczenie NNW Signal Iduna
- miejsce gratis dla kierownika wycieczki

OPLATY NIEOBOWIĄZKOWE:

- udział w imprezie tematycznej - ok. 50 zł/os.
- zestaw słuchawkowy Audio Guide - 8 zł/os.

„Warsztaty mydlarskie”, „Kolorowe herbatki ziołowe – warsztaty z ziół”, „Od ziarna do chleba w Orawskim Parku Etnograficznym”, warsztaty produkcji oscypka w Muzeum Oscypka w Zakopanem”, „Święto Chleba w Brennej”, „Święto pieczonego ziemniaka” i wiele innych...

ŚLĄSK. SZLAK ZABYTEKÓW TECHNIKI Tarnowskie Góry - Gliwice



Ostatnia w Polsce zachowana kopalnia srebra, ołowiu i cynku znajduje się w Tarnowskich Górach. Zabytkowa kopalnia i Sztolnia Czarnego Pstrąga to jedyne obiekty z województwa śląskiego wpisane na prestiżową listę światowego dziedzictwa UNESCO.

Wyjazd w godzinach porannych. Przejazd do **Tarnowskich Gór**. Zwiedzanie z przewodnikiem Zabytkowej Kopalni Srebra wraz ze spływem łodziami podziemną sztolnią. Po zwiedzaniu możliwość zakupu pamiątek w sklepie muzealnym oraz wypicia gorącej kawy i skosztowania regionalnej czekolady. Dla chętnych możliwość zwiedzenia pobliskiego Skansenu Maszyn Parowych. Przejazd do centrum Tarnowskich Gór. Spacer na Rynek z ratuszem i słynnym Sedlaczkiem. Czas wolny na odpoczynek i posiłek – płatny we własnym zakresie. Przejazd do **Gliwic**. Zwiedzanie Ra-

diostacji Gliwickiej – najwyższej, wolno stojącej drewnianej konstrukcji w Europie. Z Radiostacją związana jest tzw. prowokacja gliwicka, mająca być dowodem na rozpoczęcie wojny przez Polskę. Przejazd na Rynek do Gliwic. Krótki spacer po mieście: Zamek Piastowski, willa Caro, kamienica, w której urodził się Oscar Topolowitz – twórca kremu Nivea, pasty do zębów w tubce i plastra opatrunkowego. Powrót na miejsce zbiórki w godzinach popołudniowych.

pow. 55 osób	od 59 zł
pow. 45 osób	od 69 zł
pow. 30 osób	od 88 zł

CENA ZAWIERA:

- przejazd autokarem
- opiekę pilota/przewodnika
- rezerwację wstępów
- wszystkie opłaty drogowe oraz parkingi
- miejsce gratis dla kierownika wycieczki
- ubezpieczenie NNW Signal Iduna

OPŁATY NIEOBOWIĄZKOWE:

- bilety wstępu do zwiedzanych obiektów – ok. 40 zł/os.
- zestaw słuchawkowy Audio Guide – 8 zł/os. .

ALTERNATYWNI

Palmiarnia w Gliwicach – oaza egzotycznych roślin w centrum przemysłowego miasta.

Sztolnia Czarnego Pstrąga – 600 metrowy fragment sztolni, należący do królewskiej kopalni „Fryderyk”.

ŚLĄSK. SZLAK ZABYTEKÓW TECHNIKI Katowice - Nikiszowiec - Giszowiec



Stolica Górnego Śląska to miasto z bogatą historią przemysłową. Jest też jednym z nielicznych polskich miast, w którym możesz podziwiać oryginalną zabudowę przełomu XIX i XX wieku. Właściciele kopalń i hut budowali osiedla dla swoich pracowników. Dziś możemy podziwiać przemysłowy układ architektoniczny i funkcjonalizm tych osiedli patronackich. Z kolei w latach 60-70 XX wieku powstały tu oryginalne – wręcz kosmiczne budynki, ze Spodkiem na czele.

Przejazd do **Katowic**. Spacer po mieście: Muzeum Śląskie, siedziba Narodowej Orkiestry Symfonicznej Polskiego Radia i Międzynarodowe Centrum Kongresowe, „Spodek” – symbol Katowic. Podczas spaceru zobaczymy także pomnik Powstańców Śląskich, Rynek z Teatrem Śląskim, Skarbkiem oraz Grand Hotel – jeden z najpiękniejszych obiektów na Śląsku. Politycznym sercem Górnego Śląska jest Plac Sejmu Śląskiego z modernistyczną i socrealistyczną architekturą, pomnikiem Józefa Piłsudskiego oraz gmachem Sejmu Śląskiego, uchodzącego za największy budynek w Polsce międzywojennej. Symbolem re-

ligijnym Katowic jest katedra – imponujący budynek śląskiego modernizmu. Przejazd do **Nikiszowca**, gdzie centrum osiedla stanowi rynek, przy którym stoi kościół Św. Anny oraz charakterystyczny budynek dawnej gospody z kwiecistą mozaiką na fasadzie. Czas wolny na odpoczynek i posiłek – płatny we własnym zakresie. Przejazd autokarem przez **Giszowiec** – otoczony lasami – zbudowany według idei miasta – ogrodu. Każdy z domów posiadał swój ogródek. Centralnym punktem spotkań był Plac pod Lipami, który funkcję reprezentacyjną pełni do dziś. Powrót na miejsce zbiórki w godzinach popołudniowych.

pow. 55 osób	od 55 zł
pow. 45 osób	od 65 zł
pow. 30 osób	od 79 zł

CENA ZAWIERA:

- przejazd autokarem
- opiekę pilota/przewodnika
- rezerwację wstępów
- wszystkie opłaty drogowe oraz parkingi
- miejsce gratis dla kierownika wycieczki
- ubezpieczenie NNW Signal Iduna

OPŁATY NIEOBOWIĄZKOWE:

- bilety wstępu do zwiedzanych obiektów – ok. 12 zł/os.
- zestaw słuchawkowy Audio Guide – 8 zł/os.
- śląski obiad w lokalnej restauracji – ok. 45 zł/os. .

ALTERNATYWNI

Muzeum Historii Katowic - Dział Etnologii Miasta z wystawami poświęconymi tutejszym malarzom, przedstawiające obyczaj prania i maglowania, wystrój i wyposażenie dawnego śląskiego mieszkania.

Muzeum Śląskie – kompleks budynków muzealnych na terenie byłej Kopalni Węgla Kamiennego „Katowice”.

ŚLĄSK. SZLAK ZABYTEKÓW TECHNIKI Pszczyna - Tychy



Muzeum Tyskich Browarów Książęcych – to perła architektury a jednocześnie największy w Polsce browar przemysłowy. Zobacz na własne oczy jak warzy się tu Tyskie i zanurz się w podróż pełną fascynujących piwnych historii. Ukoronowaniem zwiedzania będzie degustacja świeżo uwarzonego piwa Tyskie Gronie, 14-dniowe w zabytkowym pubie.

Wyjazd w godzinach porannych. Przejazd do **Pszczyny**. Zwiedzanie Muzeum Zamkowego, mieszczącego się w dawnej rezydencji magnackiej na Górnym Śląsku. Po zwiedzaniu czas wolny na indywidualny spacer po pszczyńskim parku pałacowym. Przejście na rynek. Czas wolny na odpoczynek i posiłek – płatny we własnym zakresie. Przejazd do **Tychów**. Zwiedzanie Muzeum Tyskich Browarów Książęcych z XVII w. W 1861 roku książę pszczyński Jan Henryk XI Hochberg przekształcił browar w Tychach w nowoczesną fabrykę, budując m.in. młyn, słodownię,

warzelnię, suszarnię i lodownię. Po zwiedzaniu degustacja piwa. By dłużej delectować się wspomnieniami z Browaru, świeże Tyskie można zakupić w stylowej butelce zamykanej na krachel. Powrót na miejsce zbiórki w godzinach popołudniowych.

ALTERNATYWNI

Zagroda Wsi Pszczyńskiej – skansen, na terenie którego znajdują się zabytki architektury drewnianej z regionu pszczyńskiego.

pow. 55 osób	od 59 zł
pow. 45 osób	od 69 zł
pow. 30 osób	od 89 zł

CENA ZAWIERA:

- przejazd autokarem
- opiekę pilota/przewodnika
- rezerwację wstępów
- wszystkie opłaty drogowe oraz parkingi
- miejsce gratis dla kierownika wycieczki
- ubezpieczenie NNW Signal Iduna

OPŁATY NIEOBOWIĄZKOWE:

- bilety wstępu do zwiedzanych obiektów – ok. 45 zł/os.
- zestaw słuchawkowy Audio Guide – 8 zł/os.

Pokazowa Zagroda Żubrów – zagroda, gdzie możemy zobaczyć największego europejskiego ssaka, żubra oraz inne zwierzęta zamieszkujące tereny południowej Polski

Ośrodek Edukacji Ekologicznej – placówka na terenie rezerwatu „Żubrowisko” w Jankowicach, mająca na celu ochronę populacji żubra.

BESKID MAŁY: Groń Jana Pawła II Wycieczka piesza



Wyjazd w godzinach porannych. Przejazd do **Rzyk Jagódek**.

Przejsie na trasie:

Rzyki Jagódki – schr. PTTK na Leskowcu - Groń Jana Pawła II – Rzyki Jagódki (trasa ok. 8 km)

Spacer Szlakiem Serduszek nazywany Szlakiem Pielgrzymów to najkrótszy szlak prowadzący na szczyt Leskowca. Trasa wiedzie przez bukowo-sosnowy las z licznymi ka-

plizkami przedstawiającymi Chrystusa Frasobliwego. Ze szczytu rozciągają się przepiękne widoki na dolinę Ponikwii oraz Beskid Mały, Beskid Żywiecki, Gorce i Tatry. Czas wolny na odpoczynek i posiłek – płatny we własnym zakresie. Powrót na miejsce zbiórki w godzinach wieczornych.

Atrakcje na trasie:

Groń Jana Pawła II – jedyny szczyt na świecie, którego nazwa została nadana dla upamiętnienia Karola Wojtyły, papieża Polaka.

pow. 55 osób

od 45 zł

pow. 45 osób

od 50 zł

pow. 30 osób

od 69 zł

CENA ZAWIERA:

- przejazd autokarem
- opiekę przewodnika górskiego
- wszystkie opłaty drogowe oraz parkingi
- ubezpieczenie NNW Signal Iduna
- miejsce gratis dla kierownika wycieczki

Sanktuarium Matki Bożej Królowej Gór - kaplica powstała jako wotum dziękczynne za uratowanie życia JP II po zamachu w Rzymie.

Hrabskie Buty - kamienne tablice z odbitymi stopami hr. Adama Potockiego.

TATRY: Rusinowa Polana Wycieczka piesza



Wyjazd w godzinach porannych. Przejazd do **Zakopanego**.

Przejsie na trasie:

Wierch Poroniec – Rusinowa Polana – Zazadnia (trasa ok. 6 km)

Czas wolny na odpoczynek i posiłek – płatny we własnym zakresie. Powrót na miejsce zbiórki w godzinach wieczornych.

Rusinowa Polana jest łatwo dostępnym, a zatem bardzo popularnym miejscem u stóp strzelistych szczytów Tatr Wysokich. Jest ważnym węzłem szlaków turystycznych, dalej można stąd powędrować na Gęsią Szyję lub do Doliny Gąsienicowej. Ze względu na rozległą panoramę Tatr, bardzo chętnie odwiedzana jest przez miłośników wschodów słońca!

Atrakcje na trasie:

Wierch Poroniec – wzniesienie ponad potokiem o tej samej nazwie, gdzie w okolicznych lasach prowadzono niegdyś polowania na niedźwiedzie, w jednym z nich, nieudanym zresztą, brał udział Henryk Sienkiewicz.

Rusinowa Polana – popularne miejsce wędrowek z przepiękną panoramą Tatr Bielskich i Wysokich. Po latach przerw znowu prowadzony jest tu wypas owiec. Na skraju polany stoi szałas pasterski, w którym można zakupić ser-

pow. 55 osób

od 74 zł

pow. 45 osób

od 77 zł

pow. 30 osób

od 111 zł

CENA ZAWIERA:

- przejazd autokarem
- opiekę przewodnika górskiego
- wszystkie opłaty drogowe oraz parkingi
- ubezpieczenie NNW Signal Iduna
- miejsce gratis dla kierownika wycieczki

OPŁATY OBOWIĄZKOWE:

- bilet wstępu do Tatrzańskiego Parku Narodowego - ok. 3 zł/os.

ki góralskie i żętycę, a następnie przysięść i odpocząć na drewnianej ławie, by delektować się panoramą. Sanktuarium Matki Bożej Jaworzynskiej Królowej Tatr na Wiktorówkach – malowniczo położony, drewniany kościółek w stylu zakopiańskim, wzniesiony w miejscu wcześniejszej kapliczki, na pamiątkę objawienia maryjnego z początku XX-w. Świątynią opiekują się Dominikanie. Na murze okalającym kościółek zawieszono tablice poświęcone ofiarom gór.

Ojcowski Park Narodowy Wycieczka piesza



Wyjazd w godzinach porannych. Przejazd do **Sąpowa**.

Przejsie na trasie:

Sąpów – Ojców – Pieskowa Skała (trasa ok. 11 km)

Alternatywnie: dojście do Ojcowa, przejazd autokarem do Zamku w Pieskowej Skale.

Czas wolny na odpoczynek i posiłek – płatny we własnym zakresie. Powrót na miejsce zbiórki w godzinach wieczornych.

Dolina Sąpowska to najbliższa część Ojcowskiego Parku Narodowego i druga pod względem długości dolina tego parku, która została wyżłobiona na zboczach Góry Chętowej i Złotej Góry. Dnem doliny płynie Sąpówka. Jej wody zamieszkują bobry i pstrągi potokowe oraz wyławek alpejski, będący reliktem epoki lodowcowej. Bobry występujące w Dolinie Sąpowskiej, zostały sprowadzone w 1985 roku, a licznie występujące pizniki przywędrowały z pobliskich Czech.

Atrakcje na trasie:

Grota Łokietka – największa jaskinia na terenie Ojcowskiego Parku Narodowego, składająca się z kilku korytarzy i dwóch dużych sal.

Pustelnia św. Salomei – pustelnia wraz z Kościołem NMP i gro-tami modlitewnymi na szczycie skały Długa.

Maczuga Herkulesa – skała przypominająca maczugę o wysokości ok. 25 metrów, symbol Doliny Prądnika

pow. 55 osób

od 47 zł

pow. 45 osób

od 52 zł

pow. 30 osób

od 72 zł

CENA ZAWIERA:

- przejazd autokarem
- opiekę przewodnika terenowego
- rezerwacje wstępów
- wszystkie opłaty drogowe oraz parkingi
- ubezpieczenie NNW Signal Iduna
- miejsce gratis dla kierownika wycieczki

OPŁATY NIEOBOWIĄZKOWE:

- bilety wstępu do zwiedzanych obiektów - ok. 40 zł/os.

i Ojcowskiego Parku Narodowego.

Pieskowa Skała – zamek na Szlaku Orlich Gniazd, wybudowany przez Kazimierza Wielkiego.

ALTERNATYWNIENIE

Dolina Będkowska, Kobyłańska, Mirowskie Skały, Pustynia Będowska, Złoty Potok z Ostrężnikami.

SŁOWACJA

Zamek Orawski – rejs statkiem po Jez. Orawskim



Wyjazd w godzinach porannych. Przejazd do **Orawskiego Podzamcza**. Zwiedzanie Zamku Orawskiego – średniowiecznej twierdzy górującej nad Orawą. W XV w. zamkiem władał polski „hrabia Liptowa i Orawy” - Piotr Komorowski. W XIX w. zamek pełnił rolę ciężkiego więzienia, gdzie karę odbywało wielu zbrojników tatrzańskich. Dzisiaj zamek pełni rolę muzeum i pamiątki narodowej. Czas wolny na odpoczynek i posiłek – płatny we własnym zakresie. Przejazd do **Twardoszyna**. Zwiedzanie drewnianego Kościoła Wszystkich Świętych (zabytek UNESCO)

Orawa znajduje się na terenie Polski i Słowacji i jest najdalej na północ wysuniętą częścią Słowacji. Region obfituje w walory krajoznawcze, kulturowe i etnograficzne. Na terenie Słowackiej Orawy znajdują się Tatry Zachodnie z Rohaczami, słowacka część Babiej Góry, Mała Fatra i Góry Choczańskie. W wielu miejscowościach Orawy znajdują się zabytki architektury ludowej, np. w Podbieliu i skansen w Zuberku. Najcenniejszym zabytkiem Orawy i jednocześnie jej symbolem jest Zamek Orawski.

z XV w. Kościół został zbudowany w stylu gotyckim z czerwonego świerka z sobotami. Przejazd do **Slanickiej Osady**. Rejs statkiem po Jeziorze Orawskim. Jezioro znajduje się u stóp Babiej Góry – Królowej Beskidów. Podczas rejsu podplyniemy na Slanicką Wyspę Sztuki, znajdującą się na środku Orawskiej Zapory Wodnej. Na wyspie zobaczymy zabytkowy kościół z ekspozycjami tradycyjnej sztuki ludowej. Wyspa, jak i kościół są pozostałościami wzgórza, które niegdyś stanowiło część wioski Slanica. Czas rejsu – ok. 1,5 godziny. Czas wolny na odpoczynek i posiłek –

pow. 55 osób	od 63 zł
pow. 45 osób	od 70 zł
pow. 30 osób	od 101 zł

CENA ZAWIERA:

- przejazd autokarem
- opiekę pilota
- rezerwacje wstępów
- wszystkie opłaty drogowe oraz parkingi
- ubezpieczenie KL i NNW Signal Iduna
- miejsce gratis dla kierownika wycieczki

OPŁATY OBOWIĄZKOWE:

- zestaw słuchawkowy Audio Guide – 2 EUR/os.

OPŁATY NIEOBOWIĄZKOWE:

- bilety wstępu do zwiedzanych obiektów – ok. 10 EUR/os.

płatny we własnym zakresie. Powrót na miejsce zbiórki w godzinach wieczornych.

SŁOWACJA

Ścieżka Koronami Drzew – Jaskinia Bielańska

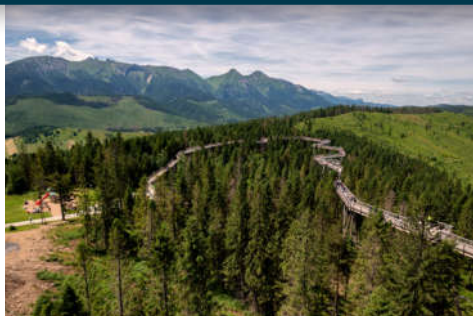

Wyjazd w godzinach porannych. Przejazd do **Tatrzańskiej Kotliny**. Zwiedzanie Jaskini Bielańskiej – jednej z najczęściej odwiedzanych jaskiń Słowacji. Znana jest z bogactwa form skalnych oraz fauny – w jaskini występuje 7 gatunków nietoperzy oraz głębinówka ślepa – relikw z okresu trzeciorzędu. Na uwagę zasługuje tzw. Śpiewalnia, gdzie odbywają się koncerty muzyki poważnej. Jaskinia Bielańska była pierwszą jaskinią w Europie, w której zastosowano oświetlenie elektryczne. Uwaga: z parkingu do jaskini należy podejść ok. 15 minut pod górę. Czas

Tatry Bielskie i Magura Spiska to tereny bogate w atrakcje przyrodnicze i krajobrazowe. Zarówno Bachledka, jak i Jaskinia Bielańska to największe atrakcje Słowacji, znajdujące się nieopodal granicy z Polską. Stanowią idealną alternatywę podczas pobytu w Tatrach czy Pieninach.

zwiedzania jaskini – ok. 70 minut. W jaskini panuje niska temperatura – ok. 5°C Przejazd do Bachledowej Doliny. Wjazd kolejką linową lub wejście piesze na Bachledkę ze Ścieżką w Koronach Drzew. Ścieżka znajduje się na granicy Pienińskiego i Tatrzańskiego Parku Narodowego. Trasa ścieżki mierzy ponad 600 m, a jej łączna długość to ponad 1200 metrów. Ze ścieżki rozpościera się przepiękny widok na Tatry Bielskie, Pieniny i Zamaurze. Czas wolny na odpoczynek i posiłek – płatny we własnym zakresie. Powrót na miejsce zbiórki w godzinach wieczornych.

pow. 55 osób	od 69 zł
pow. 45 osób	od 77 zł
pow. 30 osób	od 111 zł

CENA ZAWIERA:

- przejazd autokarem
- opiekę pilota
- rezerwacje wstępów
- wszystkie opłaty drogowe oraz parkingi
- ubezpieczenie KL i NNW Signal Iduna
- miejsce gratis dla kierownika wycieczki

OPŁATY OBOWIĄZKOWE:

- zestaw słuchawkowy Audio Guide – 2 EUR/os.

OPŁATY NIEOBOWIĄZKOWE:

- bilety wstępu do zwiedzanych obiektów – ok. 21 EUR/os.



CZECHY

Jaskinia Punkevní – Pałac w Lysicach



Wyjazd w godzinach porannych. Przejazd na **Morawy**. Przejście nad Przepaść Macochy, znaną na całym świecie przepaścią o głębokości ponad 130 metrów. Nad przepaścią znajdują się dwa mostki, z których można spojrzeć w dno Macochy. Przejście do Jaskini Punkevní. Zwiedzanie najbardziej znanej jaskini w Czechach na terenie Morawskiego Krasu. Na uwagę zasługują ogromne stalaktyty, Sala Masaryka z najpiękniejszą szatą naciekową na Morawskim Krasie oraz podziemne jeziora zasilane wodą rzeki Punkevní, od której pochodzi nazwa jaskini.

Morawski Kras uważany jest za najpiękniejszy region krasowy w Europie Środkowej. Na jego terenie znajduje się ponad 1100 jaskiń, z których tylko cztery zostały udostępnione do zwiedzania. Największą popularnością cieszy się Jaskinia Punkevní i punkt widokowy nad Przepaścią Macocha.

Zwiedzanie obejmuje także spływ łódkami (możliwość zwiedzania bez spływu). Długość trasy to około 1250 metrów. Czas zwiedzania: 60 minut. Czas wolny na odpoczynek i posiłek – płatny we własnym zakresie. Przejazd do **Lysic**. Zwiedzanie uroczego Pałacu Lysice z bogatą historią. Wewnątrz zamku znajdują się ciekawe zbiory mebli i renesansu do secesji, kolekcja czeskiego szkła, broni i przedmiotów orientalnych. W okresie letnim można zwiedzać ogrody zamkowe oraz zamkowe gospodarstwo ogrodnicze z pomarańczarnią – jedyny taki obiekt

pow. 55 osób	od 81 zł
pow. 45 osób	od 90 zł
pow. 30 osób	od 132 zł

CENA ZAWIERA:

- przejazd autokarem
- opiekę pilota
- rezerwacje wstępów
- wszystkie opłaty drogowe oraz parkingi
- ubezpieczenie KL i NNW Signal Iduna
- miejsce gratis dla kierownika wycieczki

OPŁATY OBOWIĄZKOWE:

- zestaw słuchawkowy Audio Guide – 2 EUR/os.

OPŁATY NIEOBOWIĄZKOWE:

- bilety wstępu do zwiedzanych obiektów – ok. 400 CZK/os.

na terenie Republiki Czeskiej. Czas wolny na odpoczynek i posiłek – płatny we własnym zakresie. Powrót na miejsce zbiórki w godzinach wieczornych.

CZECHY Ołomuniec



Wyjazd w godzinach porannych. Przejazd do Republiki Czeskiej do miejscowości **Bouzov**. Zwiedzanie wnętrza miejscowego zamku będącego dawną siedzibą Zakonu Krzyżackiego. Zamek Bouzov zaliczany jest do najbardziej spektakularnych fortecz Czech. Na terenie zamku rozgrywane były sceny do filmu „Fabryka Zła” oraz baśni filmowych o księżniczce Fantaghiro. Przejazd do **Ołomuńca** na zwiedzanie miasta w formie spaceru. Przejście przez Górny Rynek, na którym wzniesiono ratusz miejski i gdzie znajduje się imponująca kolumna Trójcy Świętej będącą zabytkiem wpisanym

Ołomuniec historyczna stolica Moraw, szczyt się drugim po Pradze zabytkowym zespołem architektonicznym w Czechach. Miasto znalazło się na pierwszym miejscu w opublikowanym przez przewodnik Lonely Planet rankingu 50 europejskich miast uznanych za te najpiękniejsze. Posiada wiele zabytków, które przetrwały próbę czasu podczas setek lat zawierowań i wojen.

na listę światowego dziedzictwa UNESCO. Po zwiedzeniu kościoła przejście do Kaplicy Sarkandrowskiej, gdzie podczas tortur zmarł św. Jan Sarkander, a następnie do Katedry św. Wacława, gdzie znajdują się relikwie św. Sarkandra. Katedra jest głównym kościołem miasta, a jej organy należą do największych i najciekawszych w całych Czechach. Czas wolny na odpoczynek i posiłek – płatny we własnym zakresie. Wyjazd z Ołomuńca w godzinach popołudniowych i powrót do Polski do miejsca wyjazdu w godzinach wieczornych.

pow. 55 osób

od 90 zł

pow. 45 osób

od 109 zł

pow. 30 osób

od 155 zł

CENA ZAWIERA:

- przejazd autokarem
- opiekę pilota
- rezerwacje wstępów
- wszystkie opłaty drogowe oraz parkingi
- ubezpieczenie KL i NNW Signal Iduna
- miejsce gratis dla kierownika wycieczki

OPŁATY OBOWIĄZKOWE:

- zestaw słuchawkowy Audio Guide – 60 K CZ/os.

OPŁATY NIEOBOWIĄZKOWE:

- bilety wstępu do zwiedzanych obiektów i ewentualnych przewodników lokalnych – ok. 230 K CZ/os.

ALTERNATYWNI

Svety Kopecek – Święta Góra z Katedrą Nawiedzenia NMP o charakterze barokowym. Miejsce pątnicze na liście narodowych zabytków kultury.

JARMARK BOŻONARODZENIOWY

W okresie adwentowym możliwość zorganizowania wycieczki na jarmark bożonarodzeniowy z degustacją potraw i zakupem morawskich pamiątek świątecznych.

pow. 55 osób

od 130 zł

pow. 45 osób

od 155 zł

pow. 30 osób

od 230 zł

CENA ZAWIERA:

- przejazd autokarem
- opiekę pilota
- rezerwacje wstępów
- wszystkie opłaty drogowe oraz parkingi
- ubezpieczenie KL i NNW Signal Iduna
- miejsce gratis dla kierownika wycieczki

OPŁATY OBOWIĄZKOWE:

- zestaw słuchawkowy Audio Guide – 2 EUR/os.

OPŁATY NIEOBOWIĄZKOWE:

- bilety wstępu do zwiedzanych obiektów – ok. 25 EUR/os.

JARMARK BOŻONARODZENIOWY

W okresie adwentowym możliwość zorganizowania wycieczki na jarmark bożonarodzeniowy – najstarszy jarmark adwentowy w Niemczech. Oprócz straganów z drezdeńskimi specjałami i tradycyjną struclą na czele, zobaczymy m.in. Dom Baśni, Dom z Piernika oraz największą na świecie 14-metrową świąteczną piramidę, wpisaną na listę Guinnessa. Na uwagę zasługują także rudawskie zabawki z drewna oraz łużyckie wyroby garncarskie.

pow. 55 osób

od 119 zł

pow. 45 osób

od 145 zł

pow. 30 osób

od 215 zł

CENA ZAWIERA:

- przejazd autokarem
- opiekę pilota
- rezerwacje wstępów
- wszystkie opłaty drogowe oraz parkingi
- ubezpieczenie KL i NNW Signal Iduna
- miejsce gratis dla kierownika wycieczki

OPŁATY OBOWIĄZKOWE:

- zestaw słuchawkowy Audio Guide – 2 EUR/os.

OPŁATY NIEOBOWIĄZKOWE:

- bilety wstępu do zwiedzanych obiektów – ok. 45 EUR/os.

JARMARK BOŻONARODZENIOWY

W okresie adwentowym możliwość zorganizowania wycieczki na jarmark bożonarodzeniowy, który należy do najbardziej klimatycznych jarmarków w Europie.

JARMARK WIELKANOCNY

W okresie wiosennym możliwość zorganizowania wycieczki na jarmark wielkanocny, podczas którego można zobaczyć największą w Europie górę jajek zbudowaną z ponad 40 tys. pisanek.

NIEMCY Drezno



Wyjazd w godzinach porannych. Przejazd do **Miśni** – zwiedzanie manufaktury pierwszej europejskiej porcelany – zakład założony w 1710 roku funkcjonuje do dnia dzisiejszego. Przejazd do **Drezna** zwanego Florencją nad Łabą. Najważniejszym zabytkiem miasta jest barokowy Pałac Zwinger i Galeria Malarstwa, które stanowią arcydzieło architektury i jednocześnie kolekcję dzieł sztuki. Wewnątrz murów pałacowych znajduje się najcenniejsza na świecie Galeria Starych Mistrzów z dziełami wielkich mistrzów, Gabinet Matematyczno-Fizyczny oraz Kolekcja Porcelany. Zwiedzimy także Katedrę Świętej

Drezno to miasto zwane perłą baroku lub Florencją nad Łabą. Tu odbywa się najstarszy bożonarodzeniowy jarmark w Niemczech. Jodła, kominiarz na szczęście i największa na świecie świąteczna piramida to symbole drezdeńskiego jarmarku. Tu ożywają stare, rzemieślnicze tradycje - jarmarczne zabawki z drewna z regionu Rudaw, malowane tkaniny i łużyckie wyroby garncarskie, wydmuchiwane ozdoby choinkowe, słynne ciasteczka z Pulsnitz i oczywiście drezdeński Christstollen.

Trójcy tzw. Katedrą Dworską. W krypcie świątyni znajdują się grobowce Wettynów oraz srebrna kapsuła z sercem polskiego króla, Augusta Mocnego. Nieopodal Katedry znajduje się Residenzschloss - dawna siedziba Rodu Wettynów. Następnie przejdziemy na Plac Teatralny, w centrum którego usytuowany jest przepiękny budynek Opery Drezdeńskiej – Semperoper. Podczas spaceru zobaczymy także Fuerstenzug tzw. „Orszak Książęcy”. Czas wolny na odpoczynek i posiłek – płatny we własnym zakresie. Wyjazd w godzinach wieczornych. Powrót na miejsce zbiórki w godzinach nocnych.

AUSTRIA Wiedeń



Wyjazd w godzinach porannych. Przejazd do **Wiednia**. Przejazd bulwarami Ringstrasse, podczas którego będzie można zobaczyć neogotycki ratusz wzorowany na Ratuszu w Brukseli, Teatr Narodowy, pomnik Marii Teresy, stojący między budynkami muzeów Historii Sztuki i Historii Naturalnej oraz parlament. Ważnym zabytkiem zabytkiem bulwarów jest Kościół Wotywny z XIX w., który powstał jako wotum dziękczynne za ocalenie życia Franciszka Józefa I podczas zamachu. Następnie przejedziemy do zimowej rezydencji Habsburgów – zamku Hofburg. Następnie spacer po starym mieście: kościół św.

Wiedeń już w czasach średniowiecza pełnił znaczącą rolę w Europie. To jednocześnie miasto, które nieustannie kroczy do przodu, rozwija się i pozostaje otwarte na wszystko, co nowe. Zwiedzających naddunajska stolica przyciąga niezwykłym klimatem i ogromną ilością atrakcji. Odwiedzając Wiedeń, trzeba wiedzieć, że to miasto, które zrobi wszystko, by uwiesić turystów.

Piotra w którym w samotności modliła się cesarzowa Sissi, plac Szczepana z gotycką katedrą św. Szczepana – symbol Wiednia. Czas wolny na odpoczynek/na kawę/sławny tort Sachera – płatne we własnym zakresie. Następnie spacer Kärtnerstrasse – wiedeńską aleją gwiazd, na końcu której znajduje się Opera. Przejazd do letniej rezydencji cesarskiej rodziny Habsburgów – Schönbrunn. Spacer po rozległym parku zwierczonym arkadowym pawilonem zwanym Glorietta. Wyjazd w godzinach wieczornych. Powrót do Polski w godzinach nocnych.

ZIEMIA KŁODZKA

Jaskinia Niedźwiedzia - Kłodzko - Wambierzyce



DZIEŃ I

Wyjazd w godzinach porannych. Przejazd do **Złotego Stoku**. Zwiedzanie Kopalni Złota - jednej z większych atrakcji turystycznych Kotliny Kłodzkiej. Spacer górniczymi korytarzami z przewodnikiem, który przybliży dawne zwyczaje górnicze oraz pełną tajemniczą historię wydobycia złota na tych terenach. W programie także podziemny wodospad oraz przejażdżka kolejką. Czas wolny na odpoczynek i posiłek - płatny we własnym zakresie. Przejazd do **Kletna**. Zwiedzanie Jaskini Niedźwiedziej - uważanej za jedną z najpiękniejszych polskich jaskiń. Jest to najdłuższa jaskinia w polskiej części Sudetów. W jej wnętrzach znajdują się liczne nacieki. W trakcie jej odkrywania natrafiono na zaskakujące znaleziska - ponad dwadzieścia czaszek niedźwiedzi jaskiniowych. Przejazd do miejsca zakwaterowania na obiadokolację i nocleg.

DZIEŃ II

Śniadanie. Przejazd do **Dusznik Zdroju**. Zwiedzanie

Ziemia Kłodzka położona jest w całości na terenie województwa dolnośląskiego na pograniczu polsko-czeskim. Jest to miejsce, które warto odwiedzić niezależnie od pory roku. Turystom oferuje swoje bogactwo przyrodnicze i kulturowe: uzdrowiska, jaskinie, liczne szlaki turystyczne w parkach narodowych, obiekty sakralne i ciekawe muzea. Koniecznym jest także odwiedzić Kłodzko, aby samemu przekonać się dlaczego nazywane jest „małą Pragą”.

Muzeum Papiernictwa, znajdującego się w zabytkowym młynie papierniczym. Jest to największa atrakcja historyczno-techniczna na terenie Ziemi Kłodzkiej. Papiernia do dziś wytwarza papier czerpany, papier ze znakiem wodnym i papiery artystyczne. Ekspozycje dostępne dla odwiedzających przybliżają historię papieru z ostatnich dwóch tysięcy lat. Przejazd do **Kudowy**. Spacer po parku zdrojowym, wizyta w pijalni wód mineralnych. Czas wolny na odpoczynek i posiłek - płatny we własnym zakresie. Zwiedzanie Kaplicy Czaszek w Czernej - jedno z najbardziej znanych miejsc sakralnych w Kudowie. Ściany kaplicy wyłożone są bielonymi i impregnowanymi kośćmi i czaszkami ludzkimi, pod podłogą również spoczywają szczątki ludzkie. Przejazd do **Wambierzyc**. Nawiedzenie Sanktuarium Matki Bożej Wambierzyckiej Królowej Rodzin. Sanktuarium to piękna barokowa budowla o imponującej fasadzie, w centrum ołtarza głównego znajduje się figura Matki Bożej. Na zakończenie dnia zwiedzanie wystawy najstarszej ruchomej szopki w Polsce. Dla chę-

nych - spacer po kalwarii. Powrót do miejsca zakwaterowania na obiadokolację i nocleg.

DZIEŃ III

Śniadanie, wykwaterowanie. Przejazd do **Kłodzka**. Spacer po zabytkowej starówce, barokowa kamienica pod Wilkiem, most gotycki św. Jana. Zwiedzanie Twierdzy Kłodzko. Czas wolny na odpoczynek i posiłek - płatny we własnym zakresie. Przejazd do miejscowości **Bardo**. Nawiedzenie Sanktuarium Maryjnego z cudowną figurką Matki Bożej Bardzkiej i ruchomą szopką (w krypcie).

ALTERNATYWNI

Kalwaria na Bardziej Górze oraz Źródło Maryi. Powrót na miejsce zbiórki w godzinach wieczornych.

pow. 55 osób

od 346 zł

pow. 45 osób

od 363 zł

pow. 30 osób

od 442 zł

CENA ZAWIERA:

- przejazd autokarem
- opiekę pilota/przewodnika
- zakwaterowanie: 2 noclegi
- wyżywienie: 2 śniadania, 2 obiadokolacje
- rezerwacje wstępów
- wszystkie opłaty drogowe oraz parkingi
- ubezpieczenie NNW Signal Iduna
- miejsce gratis dla kierownika wycieczki

OPLATY OBOWIĄZKOWE:

- składki na TFG i TFP

OPLATY NIEOBOWIĄZKOWE:

- bilety wstępu do zwiedzanych obiektów - ok. 130 zł/os.
- zestaw słuchawkowy Audio Guide - 6 zł/os./dzień

SANDOMIERZ - KAZIMIERZ DOLNY - PUŁAWY



DZIEŃ I

Wyjazd w godzinach porannych. Przejazd do **Sandomierza**. Przejście Podziemną Trasą Turystyczną - chodnikami znajdującymi się pod Starym Miastem, które pełniły rolę składów kupieckich na wino, sól i śledzie. Zwiedzanie Bazyliki Katedralnej NMP z XIV wieku ufundowanej przez Kazimierza III Wielkiego oraz Bramy Opatowskiej - jedna z najlepiej zachowanych bram miejskich w Polsce, która jest częścią zachowanych średniowiecznych murów obronnych. Czas wolny na odpoczynek i posiłek - płatny we własnym zakresie. Rejs statkiem po Wiśle, z którego można podziwiać sandomierskie zabytki oraz Góry Pieprzowe. Przejazd do miejsca zakwaterowania na obiadokolację i nocleg.

DZIEŃ II

Śniadanie. Przejazd do **Kazimierza Dolnego**. Zwiedzanie Kościoła farnego pw. św. Jana Chrzyciela. Kościół został ufundowany przez Kazimierza Wielkiego. Przejście na

Ziemia Sandomierska to teren bogaty w zabytki średniowiecza, ruiny zamków, atrakcje przyrodnicze z wąwozami i polami winorośli oraz sadami owocowymi. Sercem Ziemi Sandomierskiej jest Sandomierz, leżący na siedmiu wzgórzach! Kazimierz Dolny uważany jest za miasto artystów, gdzie wielu malarzy ma swoje galerie, a w lecie odbywają się festiwale muzyczne i filmowe.

Górze Trzech Krzyży, z której rozpościera się przepiękny widok na dolinę Wisły. Zwiedzanie ruin zamku - zespół fortyfikacji miejskich z Wieżą Łokietka. Zamek pełnił funkcję administracyjną, w której przebywał przedstawiciel władcy. Spacer po rynku z zabytkowymi kamieniczkami i studnią, która niegdyś była źródłem publicznym. W czasie zwiedzania czas wolny na odpoczynek i posiłek - płatny we własnym zakresie. Powrót do miejsca zakwaterowania na obiadokolację i nocleg.

DZIEŃ III

Śniadanie, wykwaterowanie. Przejazd do **Puław**. Zwiedzanie Muzeum Czartoryskich zlokalizowanego we wnętrzach klasycystycznego pałacu będącego siedzibą tego magnackiego rodu. Spacer po malowniczym parku pałacowym w stylu angielskim pośród drzew pomnikowych do Domku Gotyckiego oraz Świątyni Sybilli - zaaranżowanych przez Izabelę Czartoryską i nawiązujących do minionych epok. Czas wolny na odpoczynek i posiłek - płatny

pow. 55 osób

od 379 zł

pow. 45 osób

od 398 zł

pow. 30 osób

od 476 zł

CENA ZAWIERA:

- przejazd autokarem
- opiekę pilota/przewodnika
- zakwaterowanie: 2 noclegi
- wyżywienie: 2 śniadania, 2 obiadokolacje
- rezerwacje wstępów
- wszystkie opłaty drogowe oraz parkingi
- ubezpieczenie NNW Signal Iduna
- miejsce gratis dla kierownika wycieczki

OPLATY OBOWIĄZKOWE:

- składki na TFG i TFP

OPLATY NIEOBOWIĄZKOWE:

- bilety wstępu do zwiedzanych obiektów - ok. 45 zł/os.
- zestaw słuchawkowy Audio Guide - 6 zł/os./dzień

we własnym zakresie. Przejazd do **Czarnolasu**, gdzie żył i tworzył Jan Kochanowski. To tutaj powstały słynne Treny, nawiązujące do tragicznej śmierci jego córki Urszuli. Zwiedzanie Muzeum Jana Kochanowskiego, gromadzącego zbiory związane z życiem i twórczością poety. Powrót na miejsce zbiórki w godzinach wieczornych.



TORUŃ – CHEŁMNO – BYDGOSZCZ



Ziemia Chełmińska to region historyczny i geograficzny, który ściśle związany jest z Zakonem Krzyżackim. To właśnie w okolicach dzisiejszego Torunia Krzyżacy zakładają swoją pierwszą osadę, której później nadają prawa miejskie. Wraz z Toruniem rozwijało się najważniejsze miasto Zakonu Krzyżackiego, Chełmno. Od nazwy tego miasta przyjęli miarę, którą postugiwali się przy budowaniu średniowiecznych rynków i nadawaniu praw miejskich. Ziemia Chełmińska jest więc pełna pokrzyżackich zabytków w postaci miast, ale przede wszystkim masywnych zamków.

DZIEŃ I

Wyjazd w godzinach porannych. Przejazd do **Torunia**. Zwiedzanie Olenderskiego Parku Etnograficznego – pierwszego w Polsce skansenu osadnictwa olenderskiego z XVI w., gdzie można zapoznać się z historią osadników z Fryzji i Niderlandów, którzy należeli do protestanckiej grupy menonitów. Dzisiaj na ziemiach Polski możemy zobaczyć piękne chaty menonickie oraz drewniane młyny wodne będące świadectwem zamieszkiwania terenów naszego kraju przez przodków dzisiejszych Holendrów. Czas wolny na odpoczynek i posiłek – płatny we własnym zakresie. Przejazd na Stare Miasto do Torunia, krótki spacer po starówce: mury miejskie z bramami i basztami, Krzywa Wieża, ratusz, pomnik Mikołaja Kopernika. Przejazd do miejsca zakwaterowania na obiadowanie i nocleg.

DZIEŃ II

Śniadanie. Przejazd do **Chełmna** – miasta zakochanych.

Chełmno słynie z zabytków epoki gotyku, będące częścią Europejskiego Szlaku Gotyku Ceglanego: mury obronne, dawna fara, kościół św. Ducha – najstarszy kościół w Chełmnie z okresu średniowiecza z ekspozycją rycerską, Park Miniatur Zamków Krzyżackich oraz ratusz – jeden z najcenniejszych zabytków renesansu w północnej Polsce. Czas wolny na odpoczynek i posiłek – płatny we własnym zakresie. Przejazd do miejscowości **Świecie**. Zwiedzanie „wodnego” zamku krzyżackiego, znajdującego się w widłach Wisły i Wdy. Najslawniejszym mieszkańcem zamku był Henryk von Plauen, wielki mistrz krzyżacki. Nawiedzenie Sanktuarium Matki Bożej Częstochowskiej i św. Stanisława w Świeciu tzw. „Stara Fara”, wybudowana w XV w. w stylu gotyckim. Najważniejszym elementem świątyni jest obraz MB Częstochowskiej, który pojawił się w Świeciu w wyniku cudu za wstawiennictwem MB Częstochowskiej. Powrót do miejsca zakwaterowania na obiadowanie i nocleg.

pow. 55 osób	od 386 zł
pow. 45 osób	od 407 zł
pow. 30 osób	od 501 zł

CENA ZAWIERA:

- przejazd autokarem
- opiekę pilota/przewodnika
- zakwaterowanie: 2 noclegi
- wyżywienie: 2 śniadania, 2 obiadowanie
- rezerwacje wstępów
- wszystkie opłaty drogowe oraz parkingi
- ubezpieczenie NNW Signal Iduna
- miejsce gratis dla kierownika wycieczki

OPŁATY OBOWIĄZKOWE:

- składki na TFG i TFP

OPŁATY NIEOBOWIĄZKOWE:

- bilety wstępu do zwiedzanych obiektów – ok. 25 zł/os.
- zestaw słuchawkowy Audio Guide – 6 zł/os./dzień

DZIEŃ III

Śniadanie, wykwaterowanie. Przejazd do **Bydgoszczy**. Zwiedzanie Bazyliki Mniejszej św. Wincentego a Paulo – największej świątyni Bydgoszczy i jednej z największych w Polsce, zaprojektowanej na wzór rzymskiego Panteonu. Spacer po mieście: Katedra Bydgoska – najstarszy kościół oraz najstarszy budynek miasta, Most Jana Kiepury, spichrz nad Brdą – symbol miasta, pomnik 18. grudnia, kościół Klarysek – najbardziej charakterystyczny obiekt Bydgoszczy, stary rynek, pomnik Flisaka. Rejs Bydgoskim Tramwajem Wodnym – jedna z największych atrakcji Bydgoszczy dająca możliwość podziwiania miasta od strony rzeki. Tramwaj mija bydgoską Katedrę, Operę Nową, Młyńską Wyspę i przepływa obok zabytkowej śluzy miejskiej. Czas wolny na odpoczynek i posiłek – płatny we własnym zakresie. Powrót na miejsce zbiórki w godzinach wieczornych.

WARSZAWA



DZIEŃ I

Wyjazd w godzinach porannych. Przyjazd do **Warszawy**. Spacer po Parku Łazienkowskim. To wspaniały zespół pałacowo-parkowy pochodzący z XVIII w. Spacer: Belweder – dawna siedziba prezydenta Rzeczypospolitej Polskiej, pomnik Fryderyka Chopina, obok którego latem odbywają się koncerty fortepianowe, Stara Oranżeria z Teatrem Królewskim – służyła do przechowywania roślin tropikalnych, Pałac na Wyspie – letnia rezydencja Stanisława Augusta przebudowana z dawnej Łazienki Lubomirskiego, Podchorążówka zwana inaczej Wielką Oficyną, Pałac Myślewickich, Amfiteatr, budynek Sejmu i Senatu RP. Czas wolny na odpoczynek i posiłek – płatny we własnym zakresie. Zwiedzanie Muzeum Powstania Warszawskiego, które dokumentuje historię powstania. Wystawa poświęcona jest dziejom powstania oraz historii i działalności Polskiego Państwa Podziemnego. Przejazd na Cmentarz Powązkowski – najslawniejszy cmentarz Warszawy, który do dzisiaj jest miejscem pochówku znanych i zasłużonych Polaków. Obiadowanie w restauracji na mie-

Warszawa to jedna z najmłodszych europejskich stolic, która w połowie XIII w. stała się miastem z fortyfikacjami. Na przełomie XVI i XVII w. została stolicą Polski. Historia Warszawy, jest bardzo chwiejna, miasto było wielokrotnie burzone, a potem odbudowywane. Warszawa jest miejscem, które każdy turysta powinien odwiedzić. Obecny wygląd tego miasta może wydawać się chaotyczny, ponieważ obok oszczędnych lub odbudowanych zabytków stoją budynki z wielkiej płyty z lat 70, a socrealistyczne gmachy sąsiadują z nowoczesnymi przeszklonymi konstrukcjami.

ście. Przejazd do miejsca zakwaterowania na nocleg.

DZIEŃ II

Śniadanie. Przejazd do **Wilanowa**. Zwiedzanie Pałacu – XVII-wiecznej letniej rezydencji króla Jana III Sobieskiego w Wilanowie – zwana początkowo Villa Nuova. W pałacu można zwiedzić apartamenty króla i królowej Marii Kazimierzy. Na szczególną uwagę zasługują wspaniałe ogrody otaczające pałac. Przejazd na Stare Miasto: Plac Zamkowy, Kolumna Zygmunta – najstarszy świecki pomnik w Polsce, Zamek Królewski – dawna siedziba władców Polski z królewskimi apartamentami oraz Salą Tronową. Czas wolny na odpoczynek i posiłek – płatny we własnym zakresie. Dalsze zwiedzanie: Pomnik Małego Powstańca, Barbakan – wzniesiony na przejściu ze Starego do Nowego Miasta, Rynek Starego Miasta – niegdyś główny plac Warszawy, Warszawska Syrenka – niezaprzeczalny symbol Warszawy, Katedra św. Jana Chrzciciela, Trakt Królewski, Krakowskie Przedmieście – jedna z najbardziej znanych i reprezentacyjnych ulic historycznej

pow. 55 osób	od 451 zł
pow. 45 osób	od 468 zł
pow. 30 osób	od 552 zł

CENA ZAWIERA:

- przejazd autokarem
- opiekę pilota/przewodnika
- zakwaterowanie: 2 noclegi
- wyżywienie: 2 śniadania, 2 obiadowanie
- rezerwacje wstępów
- wszystkie opłaty drogowe oraz parkingi
- ubezpieczenie NNW Signal Iduna
- miejsce gratis dla kierownika wycieczki

OPŁATY OBOWIĄZKOWE:

- składki na TFG i TFP

OPŁATY NIEOBOWIĄZKOWE:

- bilety wstępu do zwiedzanych obiektów – ok. 130 zł/os.
- zestaw słuchawkowy Audio Guide – 6 zł/os./dzień

części Warszawy, Pałac Prezydencki – jedna z rezydencji prezydenta Rzeczypospolitej Polskiej; Grób Nieznanego Żołnierza, Pomnik Mikołaja Kopernika. Obiadowanie w restauracji na mieście. Przejazd do miejsca zakwaterowania na nocleg.

DZIEŃ III

Śniadanie, wykwaterowanie. Przejazd na **Stadion Narodowy** z tarasem widokowym. To najnowocześniejsza arena wielofunkcyjna w Europie. Spacer bulwarami nad Wisłą, miejsce gdzie w centrum miasta można odpocząć. Czas wolny na odpoczynek i posiłek – płatny we własnym zakresie. Zwiedzanie Muzeum Historii Żydów Polskich – dokumentuje wielowiekową historię Żydów w Polsce. Muzeum ukazuje wkład Żydów w rozwój polskiej kultury, nauki i gospodarki. Powrót na miejsce zbiórki w godzinach wieczornych.

PODLASIE Kruszyniany – Supraśl – Tykocin



Podlasie nazywane jest „zielonymi ptucami Polski”. To kraina wspaniałych krajobrazów z lasami, puszciami, czterema parkami narodowymi, jeziorami i rzekami. To jednocześnie region, w którym przetrwały odrębności kulturowe i zachowała się tradycyjna architektura – drewniane domy, cerkwie, kościoły. Tutaj czas płynie znacznie wolniej niż w innych częściach Polski.

DZIEŃ I

Wyjazd w godzinach porannych. Przejazd do miejscowości **Kurowo**, gdzie w zabytkowym dworze mieści się siedziba Narwiańskiego Parku Narodowego. Zwiedzanie ekspozycji przyrodniczej, która prezentuje faunę i florę doliny Narwi. Następnie przejście „kładką wśród bagien” (ok. 1 km), wejście na wieżę widokową oraz prelekcja na temat „Wody Narwi”. Przejazd do miejsca zakwaterowania na obiadokolację i nocleg.

DZIEŃ II

Śniadanie. Przejazd do miejscowości **Wasilków**. Zwiedzanie Sanktuarium Matki Bożej Bolesnej w Świętej Wodzie i Góry Krzyży. Przejazd do **Kruszynian** – wsi położonej na Szlaku Tatarskim. Zwiedzanie Meczetu Muzułmańskiego z XVIII w. i cmentarza muzułmańskiego. Wizyta w Tatarskiej Jurtcie – dla chętnych degustacja potraw kuchni tatarskiej np. kołodunów, piekaczewników, trybuszków – płatne we własnym zakresie. Przejazd do

Supraśla. Spacer po uzdrowisku, zwiedzanie Muzeum Ikon i Prawosławnego Monasteru Zwiastowania Przenajświętszej Bogurodzicy – pierwsze w Polsce interaktywne muzeum sztuki sakralnej prawosławia. Powrót do miejsca zakwaterowania na obiadokolację i nocleg.

DZIEŃ III

Śniadanie. Przejazd do **Białegostoku**. Spacer po mieście: Pałac Branickich zwany Polskim Wersalem, park, rynek, ratusz, pomnik Zamenhofs, Kościół Farny, Cerkiew św. Mikołaja. Czas wolny na odpoczynek i posiłek – płatny we własnym zakresie. Przejazd do **Tykocina** – z najstarszym zespołem urbanistycznym Podlasia z zachowanym układem miasteczka żydowskiego. Zwiedzanie XV-wiecznego zamku królewskiego z największym piecem kaflowym w Polsce oraz wieżą więzienną. Spacer po mieście: duży rynek, kościół św. Trójcy, Synagoga Wielka, zespół klasztorny bernardynów. Powrót do miejsca zakwaterowania na obiadokolację i nocleg.

pow. 55 osób

od 509 zł

pow. 45 osób

od 549 zł

pow. 30 osób

od 659 zł

CENA ZAWIERA:

- przejazd autokarem
- opiekę pilota/przewodnika
- zakwaterowanie: 3 noclegi
- wyżywienie: 3 śniadania, 3 obiadokolacje
- rezerwacje wstępów
- wszystkie opłaty drogowe oraz parkingi
- ubezpieczenie NNW Signal Iduna
- miejsce gratis dla kierownika wycieczki

OPLATY OBOWIĄZKOWE:

- składki na TFG i TFP

OPLATY NIEOBOWIĄZKOWE:

- bilety wstępu do zwiedzanych obiektów - ok. 45 zł/os.
- zestaw słuchawkowy Audio Guide - 6 zł/os./dzień

DZIEŃ IV

Śniadanie, wykwaterowanie. Przejazd do miejscowości **Koryciny**, znanej pod nazwą Ziołowy Zakątek. To unikatowe miejsce w samym sercu najczystszej regionu Polski, gdzie znajdziemy charakterystyczną dla Podlasia zabudowę, oryginalne rękodzieło, a przede wszystkim zioła, które są podstawą regionalnej kuchni i ziołolecznictwa. Zwiedzanie ziołowych ogrodów, gawęda o ziołach, „Domek Szeptuchy”, wizyta w firmie „Dary Natury” specjalizującej się w wytwórstwie ekologicznych produktów. Czas wolny na odpoczynek i posiłek w karczmie – płatny we własnym zakresie. Obiekt oferuje szeroką gamę herbatk ziołowych, kaw i napojów oraz deserów. Powrót na miejsce zbiórki w godzinach wieczornych.

ROZTOCZE I ZAMOŚĆ Zamość – Lublin – Krasnobród



Roztocze to miejsce, gdzie czas płynie wolniej, gdzie pośród sielskiego krajobrazu dominują lasy, pola i meandrujące rzeki z uskokami skalnymi. Głównym punktem Roztocza jest Zamość, znajdujący się na liście światowego dziedzictwa UNESCO. Oprócz pięknych, renesansowych miast, Roztocze przyciąga licznymi atrakcjami przyrodniczymi, gdzie na czoło wysuwają się spływy kajakowe i obserwowanie koników polskich – symbol Roztoczańskiego Parku Narodowego.

DZIEŃ I

Wyjazd w godzinach porannych. Przejazd do **Zamościa**. Przejście Trasą w Podziemiach Oficyn Ratusza, która prezentuje historię ratusza oraz przedstawia obraz prac archeologicznych, podczas których odkryto zabytki z XIX w. Czas wolny na odpoczynek i posiłek – płatny we własnym zakresie. Spacer po mieście: renesansowy rynek i ratusz, pozostałość murów obronnych, Katedra Zmartwychwstania Pańskiego i św. Tomasza Apostoła z kaplicą Zamojskich i dzwonnica z punktem widokowym. Przejazd do miejsca zakwaterowania na obiadokolację i nocleg.

DZIEŃ II

Śniadanie. Przejazd do **Lublina**. Zwiedzanie Zamku Królewskiego - siedziba Muzeum Narodowego w Lublinie. Najcenniejszym obiektem jest Kaplica Trójcy Świętej wybudowana z fundacji Kazimierza Wielkiego, a pokryta freskami na zamówienie Władysława Jagiełły. Kaplica należy do najcenniejszych zabytków Polski. Czas wolny na odpoczynek i posiłek – płatny we własnym zakresie. Spacer po mieście: staromiejski rynek z bryłą dawnego ratusza i Trybunału Koronnego, Brama Grodzka stanowiąca niegdyś granicę między polską a żydowską częścią Lublina, Brama Krakowska z XIV w. w linii dawnych murów obronnych, Lubelska Trasa Podziemna – przejście pod piwnicami Trybunału Koronnego na Plac po Farze, Bazylika św. Jana Ewangelisty i św. Jana Chrzciciela z obrazem Matki Bożej Płaczącej. Powrót do miejsca zakwaterowania na obiadokolację i nocleg.

czynek i posiłek – płatny we własnym zakresie. Spacer po mieście: staromiejski rynek z bryłą dawnego ratusza i Trybunału Koronnego, Brama Grodzka stanowiąca niegdyś granicę między polską a żydowską częścią Lublina, Brama Krakowska z XIV w. w linii dawnych murów obronnych, Lubelska Trasa Podziemna – przejście pod piwnicami Trybunału Koronnego na Plac po Farze, Bazylika św. Jana Ewangelisty i św. Jana Chrzciciela z obrazem Matki Bożej Płaczącej. Powrót do miejsca zakwaterowania na obiadokolację i nocleg.

DZIEŃ III

Śniadanie. Przejazd do **Krasnobrodu**. Zwiedzanie Sanktuarium M.B. Krasnobrodzkiej z cudownym obrazem, dawnym klasztorem Dominikanów i Kaplicą na Wodzie, na miejscu której doszło do objawienia Matki Bożej. Miejsce zostało rozświetlone dzięki uzdrowieniu żony Jana III Sobieskiego za wstawiennictwem Matki Bożej Krasnobrodzkiej. Przejazd do **Zwierzyńca** – siedziby ordynacji

pow. 55 osób

od 388 zł

pow. 45 osób

od 416 zł

pow. 30 osób

od 511 zł

CENA ZAWIERA:

- przejazd autokarem
- opiekę pilota/przewodnika
- zakwaterowanie: 2 noclegi
- wyżywienie: 2 śniadania, 2 obiadokolacje
- rezerwacje wstępów
- wszystkie opłaty drogowe oraz parkingi
- ubezpieczenie NNW Signal Iduna
- miejsce gratis dla kierownika wycieczki

OPLATY OBOWIĄZKOWE:

- składki na TFG i TFP

OPLATY NIEOBOWIĄZKOWE:

- bilety wstępu do zwiedzanych obiektów - ok. 50 zł/os.
- zestaw słuchawkowy Audio Guide - 6 zł/os./dzień

Zamojskich. Zwiedzanie Muzeum Roztoczańskiego Parku Narodowego. Przejście nad Stawy Echo – ostoja konika polskiego. Powrót na miejsce zbiórki w godzinach wieczornych.



TRÓJMIASTO

Gdańsk – Sopot – Gdynia



Trójmiasto to niezwykle atrakcyjny region nadmorski leżący nad Zatoką Gdańską, obejmujący trzy ciekawe ośrodki miejskie: historyczny Gdańsk, nowoczesną Gdynię i rozśpiewany Sopot. Trójmiasto to jeden z ważniejszych ośrodków kulturalnych, naukowych i przemysłowych w Polsce, ale zdecydowanie najważniejszą rolę odgrywa turystyka.

DZIEŃ I

Wyjazd w godzinach porannych. Przejazd do **Wejherowa**. Zwiedzanie klasztoru i kościoła franciszkańskiego pw. Matki Bożej Uzdrawienia Chorych na Duszy i Ciele, Kalwaria Wejherowska, Park Miejski, Pałac Przebendowskich i Keyserlingów oraz spacer Szlakiem Nut Kaszubskich. Przejazd do miejsca zakwaterowania na obiadokolację i nocleg.

DZIEŃ II

Śniadanie. Przejazd do **Gdańska**. Zwiedzanie Europejskiego Centrum Solidarności z tarasem widokowym na tereny dawnej Stoczni Gdańskiej. Spacer po mieście: Długi Targ, Dwór Artusa, Fontanna Neptuna, zabytkowe kamieniczki, ratusz, Żuraw Gdański. Czas na odpoczynek i posiłek – płatny we własnym zakresie. Rejs statkiem z Gdańska na Westerplatte. Powrót do miejsca zakwaterowania na obiadokolację i nocleg.

DZIEŃ III

Śniadanie. Przejazd na dalsze zwiedzanie Gdańska. Wizyta w Archikatedrze Oliwskiej (Pomnik Historii). W Bazylice wysłuchamy koncertu organowego. Przejazd do **Gdyni**. Przejście na Skwer Kościuszki z Molo Południowym – reprezentacyjną ulicę, będącą ulubionym miejscem spacerów turystów i mieszkańców miasta. Przy nadbrzeżu cumują zabytkowe okręty i statki żeglarskie, m.in. Dar Pomorza, ORP Byskawica. Czas na odpoczynek i posiłek – płatny we własnym zakresie. Powrót do miejsca zakwaterowania na obiadokolację i nocleg.

DZIEŃ IV

Śniadanie, wykwaterowanie. Przejazd do **Sopotu**. Spacer ulicą Bohaterów Monte Cassino (słynny Monciak), Krzywy Domek, Dom Zdrojowy, Sofitel Grand Hotel, spacer po molo. Czas na odpoczynek i posiłek – płatny we własnym zakresie. Powrót na miejsce zbiórki w godzinach wieczornych.

pow. 55 osób	od 529 zł
pow. 45 osób	od 559 zł
pow. 30 osób	od 689 zł

CENA ZAWIERA:

- przejazd autokarem
- opiekę pilota/przewodnika
- zakwaterowanie: 3 noclegi
- wyżywienie: 3 śniadania, 3 obiadokolacje
- rezerwacje wstępów
- wszystkie opłaty drogowe oraz parkingi
- ubezpieczenie NNW Signal Iduna
- miejsce gratis dla kierownika wycieczki

OPŁATY OBOWIĄZKOWE:

- składki na TFG i TFP

OPŁATY NIEOBOWIĄZKOWE:

- bilety wstępu do zwiedzanych obiektów - ok. 60 zł/os.
- zestaw słuchawkowy Audio Guide - 6 zł/os./dzień



KANAŁ ELBLĄSKI

Statkiem Po Trawie – Malbork – Frombork



Kanał Elbląski położony jest w malowniczej krainie Żuław Wiślanych oraz Pojezierza Ławskiego. Oficjalnie przyjmuje nazwę Kanału Ostródzko-Elbląskiego. Ta historyczna żeglowna droga wodna powstała w XIX w. i miała na celu transport towaru z Pojezierza Ławskiego do Gdańska, a dalej na Bałtyk. Dzisiaj jest zabytkiem hydrotechniki na skalę światową, głównie dzięki zabytkowym pochylniom. Na trasie Kanału Elbląskiego zobaczymy zabytkowe śluzy, akwedukty, mosty i tunele.

DZIEŃ I

Wyjazd w godzinach porannych. Przejazd do **Malborka** – dawnej stolicy państwa krzyżackiego. Zwiedzanie zamku krzyżackiego – dawnej siedziby wielkich mistrzów krzyżackich, znajdującej się na liście światowego dziedzictwa UNESCO. Przejazd do miejsca zakwaterowania na obiadokolację i nocleg.

DZIEŃ II

Śniadanie. Przejazd do **Buczyńca**. Zwiedzanie Izby Historii Kanału Elbląskiego w pobliżu Pochylni Buczyniec. W Muzeum poznamy się z historią Kanału Elbląskiego oraz zasadami działania urządzeń hydrotechnicznych, w tym mechanizmu pochylni. Na koniec obejrzymy film o historii kanału. Rejs „Statkiem Po Trawie” na trasie Buczyniec – Elbląg (ok. 4 godziny). Spacer po Elblągu: starówka z Bramą Targową, Katedra św. Mikołaja, zamek krzyżacki – dzisiejsze Muzeum Archeologiczno – Historyczne. Powrót do miejsca zakwaterowania na obiadokolację i nocleg.

DZIEŃ III

Śniadanie. Przejazd do **Fromborka**. Zwiedzanie Bazyliki Archikatedralnej Wniebowzięcia NMP i św. Andrzeja (Pomnik Historii). Bazylika jest miejscem pochówku Mikołaja Kopernika. Od kilku lat odbywa się tutaj Międzynarodowy Festiwal Muzyki Organowej. Przejazd do **Tolkomicka** – portu miejskiego nad Zalewem Wiślany. Czas wolny na odpoczynek i posiłek – płatny we własnym zakresie. Przejazd do **Kadyn**, dawnej letniej rezydencji cesarza Wilhelma II. Dzisiaj Kadyny znane są z portu morskiego nad Zalewem Wiślany. Spacer na plażę kadyńską tzw. srebrną riviérę, która należy do najładniejszych nad Zalewem. Przejazd do miejsca zakwaterowania na obiadokolację i nocleg.

DZIEŃ IV

Śniadanie i wykwaterowanie. Przejazd do **Grudziądza**. Spacer po mieście: średniowieczny układ Starego Miasta, mury miejskie z Bramą Wodną, ruiny zamku krzyżackiego

pow. 55 osób	od 523 zł
pow. 45 osób	od 545 zł
pow. 30 osób	od 658 zł

CENA ZAWIERA:

- przejazd autokarem
- opiekę pilota/przewodnika
- zakwaterowanie: 3 noclegi
- wyżywienie: 3 śniadania, 3 obiadokolacje
- rezerwacje wstępów
- wszystkie opłaty drogowe oraz parkingi
- ubezpieczenie NNW Signal Iduna
- miejsce gratis dla kierownika wycieczki

OPŁATY OBOWIĄZKOWE:

- składki na TFG i TFP

OPŁATY NIEOBOWIĄZKOWE:

- bilety wstępu do zwiedzanych obiektów - ok. 60 zł/os.
- zestaw słuchawkowy Audio Guide - 6 zł/os./dzień

i wieża „Klimek”, zabytkowe spichlerze, spacer bulwarami nad Wisłą. Czas wolny na odpoczynek i posiłek – płatny we własnym zakresie. Powrót na miejsce zbiórki w godzinach wieczornych.



UZDROWISKA BESKIDU SADECKIEGO

Nowy Sącz – Krynica-Zdrój – Muszyna



Beskid Sądecki rozciąga się pomiędzy Dunajcem, a dolinami Kamienicy, Mochnaczk, Muszynki i Przetęczą Tylicką. Region ten jest niezwykle atrakcyjny pod względem turystycznym przede wszystkim ze względu na przepiękne krajobrazy, liczne uzdrowiska oraz bogate dziedzictwo kulturowe regionu. Największymi ośrodkami turystycznymi są powstałe w pobliżu źródeł oraz ujęć wód mineralnych miasta oraz wsie uzdrowskie takie jak Krynica-Zdrój, Muszyna, Piwniczna-Zdrój. Odkryj je z nami!

DZIEŃ I

Wyjazd w godzinach porannych. Przejazd do **Nowego Sącza**, położonego w centrum Kotliny Sądeckiej. Zwiedzanie Miasteczka Galicyjskiego w Sądeckim Parku Etnograficznym oraz spacer po mieście: zamek królewski z murami obronnymi, kościół św. Ducha, kościół św. Małgorzaty, rynek, ratusz, dom gotycki, dawna synagoga czy rezydencja Lubomirskich. Czas wolny na odpoczynek i posiłek - płatny we własnym zakresie. Przejazd do **Kamiannej**, która do 1947 roku zamieszkiwana była przez Łemków. Pozostałością po dawnych mieszkańcach jest cerkiew prawosławna z 1892 r. - dzisiaj kościół rzymsko-katolicki. W 1960 roku do Kamiannej przybył ks. dr Henryk Ostach z Kongregacji Ojców Filipinów - pasjonat pszczelarstwa i wielki społecznik. Od tego momentu zaczyna się prawdziwy rozkwit tej miejscowości. Powstaje Dom Pszczelarza i Pasięka „Barć” - ośrodek apiterapii. Zwiedzanie Pasięki „Barć” z degustacją miodów i wyrobem świec. Przejazd do **Krynicy Zdroju**. W mieście znaj-

dują się liczne sanatoria i szpitale uzdrowskie, a także pijalnia i rozlewnie wód mineralnych. Zwiedzanie Muzeum Nikifora, gdzie zgromadzono pamiątki po słynnym malarzu, Nikiforze Krynickim. Muzeum ulokowane jest w zabytkowym budynku „Romanówka”. Czas wolny na odpoczynek. Przejazd do miejsca zakwaterowania na obiadokolację i nocleg.

DZIEŃ II

Śniadanie, wykwaterowanie. Przejazd do **Powroźnika**, miejscowości położonej w dolinie potoku Muszynka. Jej nazwa wskazuje na funkcję służebną i wywodzi się od wyrabianych tu w przeszłości powroźów. Powroźnik był wsią łemkowską. Zachowało się tu wiele świeckich zabytków kultury łemkowskiej, takich jak drewniane spichlerze, mury piwniczki, czy domy mieszkalne - tzw. chyże. Jednak niewątpliwie najcenniejszym obiektem zabytkowym w tym rejonie jest cerkiew pw. św. Jakuba Apostoła (obiekt UNESCO) - zwiedzanie cerkwi. Spacer po

pow. 55 osób	od 234 zł
pow. 45 osób	od 246 zł
pow. 30 osób	od 299 zł

CENA ZAWIERA:

- przejazd autokarem
- opiekę pilota/przewodnika
- zakwaterowanie: 1 nocleg
- wyżywienie: 1 śniadanie, 1 obiadokolacja
- rezerwacje wstępów
- wszystkie opłaty drogowe oraz parkingi
- ubezpieczenie NNW Signal Iduna
- miejsce gratis dla kierownika wycieczki

OPŁATY OBOWIĄZKOWE:

- składki na TFG i TFP

OPŁATY NIEOBOWIĄZKOWE:

- bilety wstępu do zwiedzanych obiektów - ok. 30 zł/os.
- zestaw słuchawkowy Audio Guide - 6 zł/os./dzień

uzdrowisku. Przejazd do **Muszyny**, która posiada status uzdrowiska dzięki wydobywanym tu leczniczym wodom mineralnym. Spacer po Ogrodach Biblijnych - atrakcja ekumeniczna składająca się z modlitwy poprzez treści biblijne ukazane w ogrodach. Przejazd do **Piwnicznej Zdroju** - popularnego uzdrowiska w dolinie Popradu. Rozwój idei uzdrowskiego charakteru miasta doprowadził do utworzenia Parku Zdrojowego i pijalni wód mineralnych. Uroki alejki parku pozwalają wyciszyć się i zrelaksować, a szum płynącego nieopodal Popradu dodaje temu miejscu wyjątkowego uroku. Czas wolny na odpoczynek i posiłek - płatny we własnym zakresie. Powrót na miejsce zbiórki w godzinach wieczornych.

PARK MUŻAKOWSKI



Park Mużakowski to przepiękny XIX-wieczny park w stylu angielskim. Nysa Łużycka dzieli go na część polską i niemiecką. W parku możemy zobaczyć wzniesienia morenowe wraz z kolorowymi jeziorkami, powstałymi po eksploatacji kopalni odkrywkowej węgla brunatnego. Ze względu na wartości geologiczne i krajobrazowe obszar Parku został wpisany na listę światowego dziedzictwa UNESCO.

DZIEŃ I

Wyjazd w godzinach porannych. Przejazd w okolicy **Łęknicy**. Czas wolny na odpoczynek i posiłek - płatny we własnym zakresie. Zwiedzanie Geoparku „Łuk Mużakowa”. Spacer ścieżką geoturystyczną „Dawna kopalnia Babina” biegnąca przez tereny dawnej podziemnej i odkrywkowej eksploatacji węgla brunatnego oraz pomiędzy malowniczymi różnokolorowymi jeziorkami. Szlak wyposażony jest w pomosty, schody, ławeczki i barierki pomagające przemierzać szlak. Na trasie liczącej 5 km (wskazane buty z twardą podeszwą) znajdziemy także tablice dydaktyczne z zakresu geologii, fauny i flory. Wejście na wieżę widokową. Przejazd do miejsca zakwaterowania na obiadokolację i nocleg.

DZIEŃ II

Śniadanie, wykwaterowanie. Zwiedzanie **Parku Mużakowskiego**: części leżącej na terenie Polski, następnie przejście nad Nysą Łużycką, jednym z dwóch mostków

- Mostem Podwójnym - do niemieckiej części ze Starym i Nowym Zamkiem. Zwiedzanie renesansowego zamku Bad Muskau, w którym najbarwniejszą postacią był książę Hermann von Pückler - ogrodnik, pisarz i podróżnik, który przeszedł do historii jako kosmopolita z rozmachem rozbudowując romantyczną rezydencję jakiej jeszcze w świecie nie było. Spacer po Mużakowie - przygranicznym miasteczku po stronie niemieckiej. Czas wolny na odpoczynek i posiłek - płatny we własnym zakresie. Powrót na miejsce zbiórki w godzinach wieczornych.

ALTERNATYWNI

Chociebuż i Pałac w Branitz - drugie dzieło właściciela Zamku w Mużakowie z imponującym ogrodem.

Żary - stolica Łużyc ze średniowiecznym układem urbanistycznym i licznymi zabytkami wpisanymi do rejestru Narodowego Instytutu Dziedzictwa.

pow. 55 osób	od 245 zł
pow. 45 osób	od 259 zł
pow. 30 osób	od 329 zł

CENA ZAWIERA:

- przejazd autokarem
- opiekę pilota/przewodnika
- zakwaterowanie: 1 nocleg
- wyżywienie: 1 śniadanie, 1 obiadokolacja
- rezerwacje wstępów
- wszystkie opłaty drogowe oraz parkingi
- ubezpieczenie NNW Signal Iduna
- miejsce gratis dla kierownika wycieczki

OPŁATY OBOWIĄZKOWE:

- składki na TFG i TFP

OPŁATY NIEOBOWIĄZKOWE:

- bilety wstępu do zwiedzanych obiektów - ok. 12 EUR/os.
- zestaw słuchawkowy Audio Guide - 6 zł/os./dzień



MAZOWSZE Żelazowa Wola – Opinogóra – Sanniki



Mazowsze to bogaty teren pod względem historycznym, kulturowym i przyrodniczym. Historyczne miejsca bitew, zamków i pałaców owiane są legendami, które jak magnes przyciągają turystów. Z Mazowszem związane wszystkie najważniejsze wydarzenia Polski. Dzisiejsza kultura regionu powstała z połączenia bogatej przeszłości oraz współczesnej kultury.

DZIEŃ I

Wyjazd w godzinach porannych. Przejazd do **Szymanowa**. Zwiedzanie Sanktuarium Najświętszej Maryi Panny Jazłowieckiej. Podczas zwiedzania zapoznamy się z historią pojawienia się figury Matki Bożej w Szymanowie, co było wynikiem działania siostr niepokalanek. Matka Boża Jazłowiecka poprzez swoją historię zwana jest „Wyganką z Jazłowca”. Czas wolny na odpoczynek i posiłek – płatny we własnym zakresie. Przejazd do **Żelazowej Woli**. Zwiedzanie Dworu Skarbków - Domu Urodzenia Fryderyka Chopina – jednego z największych geniuszy w dziejach muzyki. W obiekcie zobaczymy wnętrza stylizowane na polski dworek mające przypominać o związkach Chopina z rodzimą muzyką. Przejazd do **Czerwińska nad Wisłą**, gdzie znajduje się Sanktuarium Matki Bożej Pocieszenia – cenny zabytek architektury romańskiej. Kościół jest częścią klasztoru Kanoników Regularnych istniejącego od XII w. Przejazd do miejsca zakwaterowania na obiadokolację i nocleg.

DZIEŃ II

Śniadanie. Przejazd do **Płocka** – jednego z najważniejszych miast Mazowsza – za czasów Bolesława Krzywoustego stolica Polski. Sercem miasta jest Wzgórze Tumskie z bazyliką katedralną Wniebowzięcia NMP – najstarszą świątynią w mieście. Zwiedzanie Bazyliki, która jest miejscem spoczynku Bolesława Krzywoustego, Władysława Hermana oraz książąt mazowieckich. Podczas spaceru zobaczymy także ruiny opactwa benedyktynów i zamku książąt mazowieckich. Czas wolny na odpoczynek i posiłek – płatny we własnym zakresie. Przejazd do **Sierpca**. Zwiedzanie Muzeum Wsi Mazowieckiej. Na terenie jednego z największych w Polsce skansenów zobaczymy zagrody chłopskie z elementami ludowego malarstwa oraz tzw. „Pohulanek”, w której kręcono sceny do filmu „Pan Tadeusz”. Czas wolny na odpoczynek i posiłek – płatny we własnym zakresie. Przejazd do **Opinogóry**. Zwiedzanie Muzeum Romantyzmu w dawnym Dworku Krasieńskich. Była to pierwsza polska siedziba artystokratyczna pierw-

pow. 55 osób	od 397 zł
pow. 45 osób	od 418 zł
pow. 30 osób	od 513 zł

CENA ZAWIERA:

- przejazd autokarem
- opiekę pilota/przewodnika
- zakwaterowanie: 2 noclegi
- wyżywienie: 2 śniadania, 2 obiadokolacje
- rezerwacje wstępów
- wszystkie opłaty drogowe oraz parkingi
- ubezpieczenie NNW Signal Iduna
- miejsce gratis dla kierownika wycieczki

OPŁATY OBOWIĄZKOWE:

- składki na TFG i TFP

OPŁATY NIEOBOWIĄZKOWE:

- bilety wstępu do zwiedzanych obiektów - ok. 50 zł/os.
- zestaw słuchawkowy Audio Guide - 6 zł/os./dzień

szej połowy XIX w. Przy dworku znajduje się jedyny w Polsce pomnik Zygmunta Krasieńskiego. Powrót do miejsca zakwaterowania na obiadokolację i nocleg.

DZIEŃ III

Śniadanie, wykwaterowanie. Przejazd do **Sannik**. Zwiedzanie Zespołu Pałacowo-Parkowego im. Fryderyka Chopina, w którym kompozytor spędzał wakacje i koncertował. W pałacu znajduje się ośrodek chopinowski i małe muzeum poświęcone Chopinowi. W przypałacowym parku znajduje się jego pomnik. Przejazd do **Szydłowca**. Zwiedzanie Muzeum Ludowych Instrumentów Muzycznych. Placówka znajduje się w renesansowej rezydencji magnackiej rodu Szydłowieckich. W Szydłowcu zobaczymy także średniowieczny kościół farny i ratusz należący do najlepiej zachowanych późnorenansansowych zabytków w Polsce. Czas wolny na odpoczynek i posiłek – płatny we własnym zakresie. Powrót na miejsce zbiórki w godzinach wieczornych.

MAZURY Krutyni – Święta Lipka – Mikołajki



Mazury są regionem etnograficznym położonym w północno - wschodniej części Polski. Obszar ten został zasiedlony w XIV-XVII w. przez osadników z Mazowsza. Mazury są częścią Pojezierza Mazurskiego, które charakteryzuje się urozmaiconą rzeźbą terenu z licznymi jeziorami polodowcowymi. Potocznie używa się nazwy Kraina Tysiąca Jezior, która doskonale odzwierciedla charakter regionu.

DZIEŃ I

Wyjazd w godzinach porannych. Przejazd do **Ostrowi Mazowieckiej**. Zwiedzanie Muzeum Garnizonu i Ziemi Ostrowskiej, gdzie zostały zgromadzone eksponaty i pamiątki związane z historią jednostek wojskowych stacjonujących na terenach dzisiejszego powiatu ostrowskiego, mówiące o dziejach Ziemi Ostrowskiej. Celem muzeum jest przywrócenie pamięci o dziele życia rtm. Witolda Piłcockiego oraz upamiętnienie Rodziny Piłcockich i jej zasług dla Polski. Przejazd do miejsca zakwaterowania na obiadokolację i nocleg.

DZIEŃ II

Śniadanie. Przejazd do miejscowości **Krutyni** na terenie Mazurskiego Parku Krajobrazowego. Słyną pychówkami po Krutyni – nappopularniejszym szlaku kajakowym w Polsce i Europie. Przejazd do **Wojnowa** – symbolu polskich staroobrzedowców. Zwiedzanie Klasztoru Staroobrzedowców – męskiego monasteru nad Jeziorem Duś.

Przejazd do miejscowości **Ruciane Nida**. Czas wolny na odpoczynek i posiłek – płatny we własnym zakresie. Zwiedzanie Muzeum K. J. Gałczyńskiego w Leśniczówce - Pranie + prelekcja „Walizka Gałczyńskiego”. Powrót do miejsca zakwaterowania na obiadokolację i nocleg.

DZIEŃ III

Śniadanie. Przejazd do **Świętej Lipki**. Zwiedzanie Sanktuarium Maryjnego z krucygankami. Na uwagę zasługują organy z XVIII w. uważane za najpiękniejsze z epoki baroku. Podczas zwiedzania koncert organowy. Czas wolny na odpoczynek i posiłek – płatny we własnym zakresie. Przejazd do **Wilczego Szańca**. Zwiedzanie kwatery Hitlera, gdzie dokonano nieudanego zamachu na jego życie. Przejazd do **Mragowa** - spacer po rynku, molo, widok na amfiteatr na brzegu Jeziora Czoch, gdzie corocznie odbywa się „Picnic Country”. Powrót do miejsca zakwaterowania na obiadokolację i nocleg.

pow. 55 osób	od 534 zł
pow. 45 osób	od 560 zł
pow. 30 osób	od 674 zł

CENA ZAWIERA:

- przejazd autokarem
- opiekę pilota/przewodnika
- zakwaterowanie: 3 noclegi
- wyżywienie: 3 śniadania, 3 obiadokolacje
- rezerwacje wstępów
- wszystkie opłaty drogowe oraz parkingi
- ubezpieczenie NNW Signal Iduna
- miejsce gratis dla kierownika wycieczki

OPŁATY OBOWIĄZKOWE:

- składki na TFG i TFP

OPŁATY NIEOBOWIĄZKOWE:

- bilety wstępu do zwiedzanych obiektów - ok. 45 zł/os.
- zestaw słuchawkowy Audio Guide - 6 zł/os./dzień

DZIEŃ IV

Śniadanie, wykwaterowanie. Przejazd do **Mikołajek** – żeglarskiej stolicy Polski. Rejs po Jeziorze Śniardwy. Po rejsie czas wolny na odpoczynek i posiłek – płatny we własnym zakresie. Powrót na miejsce zbiórki w godzinach wieczornych.



PEREŁKI DOLNEGO ŚLĄSKA

Kamieniec Ząbkowicki – Zamek Książ



Dolny Śląsk – część historycznej krainy Śląska, położona w południowo-zachodniej Polsce nad środkową Odrą. Dolny Śląsk to region pełen niespodzianek, bogatej historii i niesamowitej przyrody. Tajemnice Dolnego Śląska od dawna podsycają wyobraźnię wielu turystów. Odkryj je z nami!

DZIEŃ I

Wyjazd w godzinach porannych. **Przejazd do Kamieńca Ząbkowickiego.** Zwiedzanie neogotyckiego pałacu Marianny Orańskiej z XIX w., nazywanego perłą architektury. Czas wolny na odpoczynek i posiłek – płatny we własnym zakresie. Przejazd do **Ząbkowic Śląskich.** Spacer po mieście: Krzywa Wieża – jedna z kilku w Polsce, będąca obecnie punktem widokowym, ruiny zamku renesansowego, Ratusz z wysoką, strzelistą wieżą górującą nad Rynkiem i Starówką, średniowieczne mury miejskie i kościół św. Anny. Przejazd do miejsca zakwaterowania na obiadokolację i nocleg.

DZIEŃ II

Śniadanie. Przejazd do **Świdnicy** – miasta o ponad 750-letniej tradycji ze średniowiecznym układem urbanistycznym rynku oraz pięknymi kamienicami reprezentującymi mieszaninę stylów i atmosferą dawnego kupieckiego miasta. Najcenniejszym zabytkiem miasta jest

Kościół Pokoju pw. św. Trójcy (Zabytek UNESCO). Przejazd do **Wałbrzysza.** Zwiedzanie Zamku Książ – to jeden z największych zamków zarówno w Polsce, jak i w Europie określony niegdyś „Perłą Śląska”. Zamek posiada ponad 400 pomieszczeń, łącząc w sobie różne style architektoniczne. Czas wolny na odpoczynek i posiłek – płatny we własnym zakresie. Przejazd do **Palmiarni w Wałbrzyszu**, którą Jan Henryk XV von Hochberg ofiarował swojej żonie, Księżnej Daisy. Obecnie w palmiarni rośnie ponad 250 gatunków roślin, a jej zwiedzanie to fascynująca podróż przez wszystkie kontynenty i strefy klimatyczne. Warto wiedzieć, że **Palmiarnia w Wałbrzyszu** jest jedynym ogrodem zimowym w Polsce zachowanym w swojej historycznej konstrukcji. Powrót do miejsca zakwaterowania na obiadokolację i nocleg.

DZIEŃ III

Śniadanie, wykwaterowanie. Przejazd do **Krzeszowa**, gdzie znajduje się dawne opactwo cystersów (Pomnik

pow. 55 osób	od 353 zł
pow. 45 osób	od 370 zł
pow. 30 osób	od 439 zł

CENA ZAWIERA:

- przejazd autokarem
- opiekę pilota/przewodnika
- zakwaterowanie: 2 noclegi
- wyżywienie: 2 śniadania, 2 obiadokolacje
- rezerwacje wstępów
- wszystkie opłaty drogowe oraz parkingi
- ubezpieczenie NNW Signal Iduna
- miejsce gratis dla kierownika wycieczki

OPLATY OBOWIĄZKOWE:

- składki na TFG i TFP

OPLATY NIEOBOWIĄZKOWE:

- bilety wstępu do zwiedzanych obiektów – ok. 75 zł/os.
- zestaw słuchawkowy Audio Guide – 6 zł/os./dzień

Historii). Jest ono jednym z najstarszych i najbardziej znaczących klasztorów na Śląsku. Na skutek barokowej rozbudowy przekształcone zostało w ogromny, złożony z wielu uzupełniających się elementów zespół klasztorny. Czas wolny na odpoczynek i posiłek – płatny we własnym zakresie. Przejazd do **Jawora.** Zwiedzanie Kościoła Pokoju – to na nim miasto opiera swoje działania promocyjne. Wybudowany został po wojnie trzydziestoletniej (1618-1648) na mocy pokoju westfalskiego. Temu wydarzeniu obiekt zawdzięcza też swoją nazwę. Powrót na miejsce zbiórki w godzinach wieczornych.

UZDROWISKA DOLNEGO ŚLĄSKA

Polanica-Zdrój – Duszniki-Zdrój – Kudowa-Zdrój



Dolnośląskie uzdrowiska skupione są przede wszystkim na Ziemi Kłodzkiej w otoczeniu sudeckich grzbietów, gdzie wody mineralne znane są już od średniowiecza, a najstarszym uzdrowiskiem jest Łądek Zdrój. Z uwagi na liczne źródła mineralne, górski mikroklimat oraz położenie w bezpośrednim sąsiedztwie Parku Narodowego Gór Stołowych, kurorty przyciągają zarówno kuracjuszy jak również miłośników turystyki górskiej, wypoczynku, a zimą narciarzy. Sezon trwa tu cały rok!

DZIEŃ I

Wyjazd w godzinach porannych. Przejazd do **Polanicy Zdroju**, którą odwiedzali znani artyści, m.in. Mieczysław Fogg, Maria Dąbrowska i Mieczysława Ćwiklińska. Spacer po uzdrowisku: Park Zdrojowy z tzw. Parkiem Szachowym, gdzie miłośnicy tej gry mogą rozegrać rozgrywkę figurami niebagatelnej wielkości; pijalnia wód mineralnych, gdzie można skosztować „Wielkiej Pieniawy”. Czas wolny na odpoczynek i posiłek – płatny we własnym zakresie. Przejazd do **Dusznik Zdroju** – kolejnej miejscowości uzdrowiskowej, która wraz z Polanicą oraz Kudową, stanowi Zespół Uzdrowisk Kłodzkich. Duszniki słyną przede wszystkim z Międzynarodowego Festiwalu Chopinowskiego, który co roku odbywa się w Teatrze Zdrojowym. Spacer po uzdrowisku: Park Zdrojowy z wieloma okazami pomnikowych drzew oraz ogrodem fenologicznym podzielonym na 4 pory roku, dzięki czemu wystroj park zmienia się w zależności od sezonu, zalewając park dywanami kwiatów, pijalnia wód mineralnych z wodami szczawioowymi, które pozytywnie wpływają na układ krąże-

nia i drogi oddechowe, Dworek Chopina, który co roku gości uczestników Festiwalu Chopinowskiego. Przejazd do miejsca zakwaterowania na obiadokolację i nocleg.

DZIEŃ II

Śniadanie, wykwaterowanie. Przejazd do Muzeum Papiernictwa – jest jedną z największych atrakcji regionu. Zlokalizowane w budynku oryginalnego młyna papierniczego z początku XVII w. zawiera eksponaty z dziedziny produkcji papieru – formy czerpanego i znaków wodnych. Ponadto umożliwia zwiedzającym własnoręczne wykonanie papieru. Przejazd do **Czermnej.** Zwiedzanie Kaplicy Czaszek ze ścianami i sklepieniami wyłożonymi ludzkimi czaszkami. Przejazd do **Kudowy Zdroju** – leżącej przy granicy polsko-czeskiej miejscowości uzdrowiskowej. Dzięki łagodnemu klimatowi oraz obecności wód mineralnych, można tu prawdziwie wypocząć i nabrać sił witalnych. Spacer po uzdrowisku: Park Zdrojowy – ogromny teren zielony założony w XVIII w., nawiązujący do ogro-

pow. 55 osób	od 211 zł
pow. 45 osób	od 223 zł
pow. 30 osób	od 278 zł

CENA ZAWIERA:

- przejazd autokarem
- opiekę pilota/przewodnika
- zakwaterowanie: 1 nocleg
- wyżywienie: 1 śniadanie, 1 obiadokolacja
- rezerwacje wstępów
- wszystkie opłaty drogowe oraz parkingi
- ubezpieczenie NNW Signal Iduna
- miejsce gratis dla kierownika wycieczki

OPLATY OBOWIĄZKOWE:

- składki na TFG i TFP

OPLATY NIEOBOWIĄZKOWE:

- bilety wstępu do zwiedzanych obiektów – ok. 35 zł/os.
- zestaw słuchawkowy Audio Guide – 6 zł/os./dzień

dów angielskich z wieloma okazami pomnikowych drzew. To w ich cieniu biją znane kudowskie źródła mineralne, których możemy zaczerpnąć w Pijalni Wód zlokalizowanej w pięknym secesyjnym budynku z początku XX w. będącym jednocześnie sanatorium. Czas wolny na odpoczynek i posiłek – płatny we własnym zakresie. Powrót na miejsce zbiórki w godzinach wieczornych.

ALTERNATYWNI

Muzeum Zabawek – kolekcja zabawek zawierająca elementy zabawkarstwa od starożytności aż po lata 80-te XX w.

Altana Miłości – drewniana altanka z XX w. położona na Górze Parkowej.

BIESZCZADY Sanok – Wielka Pętla Bieszczadzka

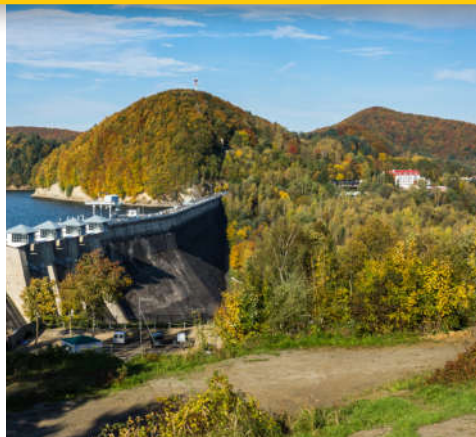

Bieszczady to pasmo górskie we wschodniej części polskich Karpat. Rozległe panoramy z charakterystycznych grzbietów potonin – rozległych polan w partiach szczytowych, są wdziedzicznym celem fotografów. Bieszczady są mieszkanką kulturową, jednak zdecydowanie wyróżniają się tu wpływy wschodu. Malownicze cerkwie łemkowskie i bojkowskie oraz folklor znajdziemy w małych bieszczadzkich wioskach jak również w obiektach muzealnych. Różnorodność krajobrazu i terenu czyni z Bieszczad atrakcyjny cel podróży zarówno dla turystów szukających ciszy wśród bieszczadzskich lasów, jak i dla miłośników aktywnego wypoczynku lub wręcz ekstremalnych wrażeń.

DZIEŃ I

Wyjazd w godzinach porannych. Przejazd do **Sanoka** zwanego Bramą w Bieszczady. Miasto zostało założone na szlaku handlowym między wschodem i zachodem Europy. Zwiedzanie Muzeum Budownictwa Ludowego, jednego z najpiękniejszych w Polsce muzeów na wolnym powietrzu, w którym prezentowana jest kultura polsko-ukraińskiego pogranicza wschodniej części Karpat. Czas wolny na odpoczynek i posiłek we własnym zakresie. Przejazd do miejsca zakwaterowania na obiadokolację i nocleg.

DZIEŃ II

Śniadanie. Przejazd **Wielką Pętlą Bieszczadzką**, czyli samochodową obwodnicą Bieszczad, obejmującą najważniejsze miejscowości turystyczne na bardzo widokowej trasie liczącej 147 km. Prowadzi przez Lesko, Baligród, Cisną, Wetlinę, Ustrzyki Górne, Smolnik i Ustrzyki Dolne. Atrakcje na trasie: Retorty w Stężnicy – miejsca wypału węgla drzewnego, które są już rzadko używane w Biesz-

czadach, Cisna – stanowi bazę wypadową dla miłośników górskich wędrówek „Siekierzada” – bar, w którym poczuć można prawdziwy klimat dawnych Bieszczad, uraczyć się lokalnymi smakołykami i poznać historię barwnych postaci związanych niegdyś z tym miejscem. Czas wolny na odpoczynek i posiłek – płatny we własnym zakresie. Bieszczadzka Kolejka Leśna tzw. Ciuchcia Bieszczadzka służąca niegdyś do przewozu drewna z okolicznych lasów. Dzień stanowi dużą atrakcję wożąc turystów na trasie z Majdanu do Balnicy lub Przysłupia malowniczymi dolinami, Wetlina – prowadzą stąd szlaki turystyczne na Połoninę Wetlińską oraz w pasmo graniczne, Ustrzyki Górne – wieś w sercu Bieszczadzkiego Parku Narodowego z siedzibą parku narodowego oraz duża placówka Straży Granicznej, cerkiew pw. św. Michała Archanioła w Smolniku (zabytek UNESCO) – greckokatolicka drewniana świątynia z końca XVIII w. stanowi rzadki przykład budownictwa cerkiewnego Bojków, zbudowana z wykorzystaniem tradycyjnych form ruskich budowli drewnianych, Ustrzyki Dolne nazywane

pow. 55 osób	od 380 zł
pow. 45 osób	od 399 zł
pow. 30 osób	od 486 zł

CENA ZAWIERA:

- przejazd autokarem
- opiekę pilota/przewodnika
- zakwaterowanie: 2 noclegi
- wyżywienie: 2 śniadania, 2 obiadokolacje
- rezerwacje wstępów
- wszystkie opłaty drogowe oraz parkingi
- ubezpieczenie NNW Signal Iduna
- miejsce gratis dla kierownika wycieczki

OPŁATY OBOWIĄZKOWE:

- składki na TFG i TFP

OPŁATY NIEOBOWIĄZKOWE:

- bilety wstępu do zwiedzanych obiektów - ok. 65 zł/os.
- zestaw słuchawkowy Audio Guide - 6 zł/os./dzień

stolicą Bieszczad, a jednocześnie najdalej na południowy wschód wysunięte miasto w Polsce, Sanktuarium Matki Bożej Bieszczadzkiej w Jasieniu związane z bizantyjską ikoną Matki Bożej, napisanej na przełomie XV i XVI w. Przejazd do miejsca zakwaterowania na obiadokolację i nocleg.

DZIEŃ III

Śniadanie, wykwaterowanie. Przejazd do **Soliny** – miejscowości wypoczynkowej w sercu Bieszczad nad malowniczym Jeziorem Solińskim, zwanym „Bieszczadzkim morzem”, otoczonym zalesionymi wzgórzami. Spacer po koronie zapory, która spiętrza wody rzeki San. Ta imponująca budowla piastuje miano najwyższej zapory wodnej w Polsce. Rejs widokowy statkiem po Jeziorze Solińskim, które jest jednym z największych sztucznych zbiorników wodnych w kraju. To znak rozpoznawczy regionu i jedna z największych bieszczadzskich atrakcji o wysokich walorach rekreacyjno – krajobrazowych. Powrót na miejsce zbiórki w godzinach wieczornych.

pow. 55 osób	od 217 zł
pow. 45 osób	od 230 zł
pow. 30 osób	od 283 zł

CENA ZAWIERA:

- przejazd autokarem
- opiekę pilota/przewodnika
- zakwaterowanie: 1 nocleg
- wyżywienie: 1 śniadanie, 1 obiadokolacja
- rezerwacje wstępów
- wszystkie opłaty drogowe oraz parkingi
- ubezpieczenie NNW Signal Iduna
- miejsce gratis dla kierownika wycieczki

OPŁATY OBOWIĄZKOWE:

- składki na TFG i TFP

OPŁATY NIEOBOWIĄZKOWE:

- bilety wstępu do zwiedzanych obiektów - ok. 40 zł/os.
- zestaw słuchawkowy Audio Guide - 6 zł/os./dzień

ŁOWICZ – NIEBORÓW



Region łódzki bogaty w ciekawe atrakcje turystyczne o unikalnych wartościach. Na jego atrakcyjność wpływa tożsamość kulturowa ziemi łęczyckiej, rawskiej i sieradzkiej. Każda z wyodrębnionych kultur wnosi inny wymiar z żywymi tradycjami sztuki ludowej. Na czele wysuwa się zespół pałacowo-parkowy Nieborowa i Arkadii, które są wizytówką ziemi łódzkiej. Łowicz jako stolica dawnego Księstwa Łowickiego, miasto Tum z unikalną budowlą romańską i Łódź jako centrum kultury, nauki i administracji.

DZIEŃ I

Wyjazd w godzinach porannych. Przejazd do miejscowości **Maurzyce**. Zwiedzanie Skansenu Wsi Łowickiej, który gromadzi zabytki architektury z dawnego Księstwa Łowickiego. W zabytkowych zabudowaniach zapoznamy się z charakterystycznym dla regionu wyposażeniem wnętrza, sposobami dekoracji oraz narzędziami codziennego użytku. Czas wolny na odpoczynek i posiłek – płatny we własnym zakresie. Przejazd do **Łowicza**. Spacer po mieście: Bazylika Katedralna tzw. Mazowiecki Wawel, Brama Prymasowska z XVII w., Stary i Nowy Rynek z zabytkowymi zabudowaniami oraz zwiedzanie muzeum, w którym zapoznamy się z historią miasta i Żydów łowickich. Przejazd do miejsca zakwaterowania na obiadokolację i nocleg.

DZIEŃ II

Śniadanie, wykwaterowanie. Przejazd do **Arkadii**. Spacer po Parku Romantycznym ze Świątynią Diany. W Świątyni można zobaczyć kolekcję sztuki antycznej zgromadzo-

nej przez Helenę Radziwiłłową. Przejazd do **Nieborowa**. Zwiedzanie Zespołu Pałacowo-Parkowego, w którym mieści się muzeum Nieborowa i Arkadii. Na dzisiejsze muzeum składa się Pałac Radziwiłłów z ogrodem w Nieborowie i Ogród Romantyczny Heleny Radziwiłłowej w Arkadii. Przejazd do miejscowości **Lipce Reymontowskie**, która swoją nazwę zawdzięcza polskiemu literatowi i nobliście – Władysławowi Reymontowi. To właśnie w Lipcach Reymontowskich rozgrywa się akcja najsłynniejszej powieści Reymonta – „Chłopi”. Czas wolny na odpoczynek i posiłek – płatny we własnym zakresie. Powrót na miejsce zbiórki w godzinach wieczornych.

ALTERNATYWNI

Manufaktura Majoliki w Nieborowie – historyczne miejsce, trudniące się zdobieniem glinianych form motywami dekoracyjnymi dawnych wytwórni włoskich, francuskich i holenderskich. Zdobieniem trudnił się sam książę Radziwiłł.

Muzeum Ludowe Rodziny Brzozowskich w Sromowie – w rodzinnej placówce muzealnej zapoznamy się z lipowymi rzeźbami, kolorowymi wycinankami, obrazami oraz haftami, które przedstawiają sceny z życia łowickiej wsi.



SZLAK WINA I MIODU

Zielona Góra – Cigacice – Mozów



Od kilku lat w turystyce polskiej rozwija się etnoturystyka, czyli turystyka winiarska. Region lubuski, który przoduje w polskiej etnoturystyce, nazywany jest Polską Toskanią. Nie trzeba więc jechać do Włoch czy Francji żeby poznać tajniki winiarstwa czy skosztować wysokogatunkowego wina. Obowiązkowym punktem na trasie Szlaku Wina i Miodu jest Zielona Góra, gdzie corocznie odbywa się Święto Winobrania z kolorowym korowodem, na czele którego kroczy Bóg wina – Bachus.

DZIEŃ I

Wyjazd w godzinach porannych. Przejazd do **Legnicy**. Zwiedzanie Sanktuarium Św. Jacka, gdzie doszło do wydarzenia, które ma znamiona cudu eucharystycznego. Przejazd do miejscowości **Zabór** z największą w Polsce samorządową winnicą. Zwiedzanie Lubuskiego Centrum Winiarstwa, gdzie grupa odkryje tajniki produkcji wina, szczepów winorośli i pozna ciekawostki na temat winiarstwa. Przejazd do miejscowości **Przylep** – „Pasieka Rodziny Żegleń”, która kontynuuje rodzinne tradycje pszczelarstwa. W pasiece można zakupić różne gatunki lubuskich miodów odznaczonych w 2015 r. jako „Nasze Kulinarne Dziedzictwo - Smaki Regionów”. Przejazd do miejsca zakwaterowania na obiadokolację i nocleg.

DZIEŃ II

Śniadanie. Przejazd do **Świebodzina** pod pomnik Chrystusa Króla oraz Sanktuarium Miłosierdzia Bożego. Przejazd do **Cigacic**. Spacer po przystani, rejs galarami (pła-

skodenne łodzie z silnikami) Odrą do urokliwej zatoczki w kształcie serca. Podczas rejsu zobaczymy winnice, siedliska bobrów i wiele gatunków ptaków. Przejazd do **Mozowa**. Zwiedzanie winiarskiego gospodarstwa „Winnica Mozów”, które zajmuje się produkcją wina, szkółkarstwem oraz przetwórstwem winnym. Na zakończenie gospodarz zaprasza na degustację 3 gatunków win. Specjalnie dla grup z B.P INDEX szkolenie i pokaz sommelierski. Powrót do miejsca zakwaterowania na obiadokolację i nocleg.

DZIEŃ III

Śniadanie, wykwaterowanie. Przejazd do miejscowości **Kłępsk**. Zwiedzanie kościoła pw. Nawiedzenia Najświętszej Maryi Panny – jedna z najlepiej zachowanych świątyń ewangelickich w środkowej Europie. Najcenniejszymi elementami świątyni są dekoracje malarskie oraz bogato wyposażone wnętrza. Przejazd do **Zielonej Góry**. Spacer po mieście: Stary Rynek, Ratusz, Konkatedra Św. Jadwigi Śląskiej pomnik Bachusa, pomnik Winiarki. Zwiedza-

pow. 55 osób	od 364 zł
pow. 45 osób	od 391 zł
pow. 30 osób	od 481 zł

CENA ZAWIERA:

- przejazd autokarem
- opiekę pilota/przewodnika
- zakwaterowanie: 2 noclegi
- wyżywienie: 2 śniadania, 2 obiadokolacje
- rezerwacje wstępów
- wszystkie opłaty drogowe oraz parkingi
- ubezpieczenie NNW Signal Iduna
- miejsce gratis dla kierownika wycieczki

OPŁATY OBOWIĄZKOWE:

- składki na TFG i TFP

OPŁATY NIEOBOWIĄZKOWE:

- bilety wstępu do zwiedzanych obiektów - ok. 45 zł/os.
- zestaw słuchawkowy Audio Guide - 6 zł/os./dzień

nie Muzeum Ziemi Lubuskiej, które gromadzi i chroni duchowe oraz materialne dziedzictwo kulturowe ziemi lubuskiej. Powrót na miejsce zbiórki w godzinach wieczornych.



SZLAK PIASTOWSKI

Gniezno – Ostrów Lednicki – Poznań



DZIEŃ I

Wyjazd w godzinach porannych. Przyjazd do **Gniezna** – pierwszej stolicy Polski. Ta wyjątkowa miejscowość została zbudowana podobnie jak Rzym, na siedmiu wzgórzach. Zwiedzanie Muzeum Początków Państwa Polskiego, w którym możemy poznać historię Gniezna i ziemi gnieźnieńskiej. Czas wolny na odpoczynek i posiłek – płatny we własnym zakresie. Zwiedzanie Katedry Gnieźnieńskiej, znajdującej się na Wzgórzu Lecha. Katedra Gnieźnieńska, czyli Bazylika Prymasowska Wniebowzięcia Najświętszej Maryi Panny nazywana „Matką kościołów polskich”, jest miejscem pochówku świętego Wojciecha, głównego patrona Polski oraz miejscem koronacji królewskich. W środku znajdziemy bezcenny skarb sztuki romańskiej – Drzwi Gnieźnieńskie ukazujące żywot patronującego świętego Wojciecha. Przejście pod Pomnik Bolesława Chrobrego, Pałac Biskupi oraz na Stare Miasto z Ryńkiem. Przejazd do miejsca zakwaterowania na obiadokolację i nocleg.

Szlak Piastowski to jedna z najciekawszych i najliczniej odwiedzanych tras historyczno – krajoznawczych w Polsce. Przebiega przez ziemię, które stanowią kolebkę polskiej państwowości. Symbolem szlaku jest orzeł piastowski z XII w., znaleziony na Ostrowie Lednickim podczas prac wykopaliskowych. Nazwa szlaku pochodzi od Piastów – rodu władającego tymi ziemiami w okresie wczesnośredniowiecznym, kiedy zapoczątkowane zostały dążenia do zjednoczenia ziem polskich.

DZIEŃ II

Śniadanie. Przejazd kolejką wąskotorową **Żnin-Biskupin**, która na przełomie XIX i XX w. była podstawowym środkiem komunikacji w regionie. Zwiedzanie Muzeum Archeologicznego w Biskupinie, będące jednym z największych w Europie (Pomnik Historii). Czas wolny na odpoczynek i posiłek – płatny we własnym zakresie. Przejazd na **Ostrów Lednicki**, gdzie kiedyś znajdował się jeden z najważniejszych grodów państwa Piastów. W pozostałościach po pałacu książęcym i jego kaplicy znaleziono baseny chrzcielne, które wskazują na miejsce prawdopodobnego chrztu Mieszka I. Zwiedzanie Wielkopolskiego Parku Etnograficznego z oryginalnymi budynkami przeniesionymi z różnych regionów Wielkopolski. Park przedstawia bogaty zbiór wiejskiej architektury drewnianej. Powrót do miejsca zakwaterowania na obiadokolację i nocleg.

pow. 55 osób	od 401 zł
pow. 45 osób	od 419 zł
pow. 30 osób	od 507 zł

CENA ZAWIERA:

- przejazd autokarem
- opiekę pilota/przewodnika
- zakwaterowanie: 2 noclegi
- wyżywienie: 2 śniadania, 2 obiadokolacje
- rezerwacje wstępów
- wszystkie opłaty drogowe oraz parkingi
- ubezpieczenie NNW Signal Iduna
- miejsce gratis dla kierownika wycieczki

OPŁATY OBOWIĄZKOWE:

- składki na TFG i TFP

OPŁATY NIEOBOWIĄZKOWE:

- bilety wstępu do zwiedzanych obiektów - ok. 60 zł/os.
- zestaw słuchawkowy Audio Guide - 6 zł/os./dzień

DZIEŃ III

Śniadanie, wykwaterowanie. Przejazd do **Poznania**, w którym rozpoczęła się historia naszego Państwa. To właśnie tutaj Mieszko I postanowił zbudować swój gród i założył pierwsze na ziemiach polskich biskupstwo. Przejazd na **Ostrów Tumski** – najstarszą część Poznania, na której ok. 1050 lat temu powstał pierwszy gród – siedziba pierwszych władców. Zwiedzanie Katedry – miejsca pochówku pierwszych władców Polski i siedziba pierwszego polskiego biskupstwa. Przejście na Stary Rynek z renesansowym Ratuszem, gdzie uwagę przykuwa zegar ze słynnymi koziołkami, Góra Przemysła z Zamkiem Królewskim, niegdyś często odwiedzany przez polskich królów, Kościół Farny – prawdziwe barokowe arcydzieło, mury miejskie Poznania z czasów średniowiecza. Czas wolny na odpoczynek i posiłek – płatny we własnym zakresie. Przejście do Dzielnicy Cesarskiej – miejsca, które pamięta czasy, kiedy Poznań był miastem – rezydencją cesarza Niemiec. Powrót na miejsce zbiórki w godzinach wieczornych.

WARMIA

Olsztyn – Lidzbark Warmiński – Gietrzwałd



DZIEŃ I

Wyjazd w godzinach porannych. Przejazd do **Gietrzwałdu** zwanego „Polskim Lourdes”. Zwiedzanie Sanktuarium Matki Bożej Gietrzwałdzkiej z cudownym obrazem. Gietrzwałd stał się słynny po objawieniach w XIX w. Na terenie Kalwarii znajduje się źródło z wodą uznaną za cudowną. Czas wolny na odpoczynek i spacer po Kalwarii. Przejazd do miejsca zakwaterowania na obiadokolację i nocleg.

DZIEŃ II

Śniadanie. Przejazd do **Olsztyna**. Zwiedzanie Zamku Kapituły Warmińskiej z XIV w. Dzisiaj wewnątrz murów zamkowych znajduje się Muzeum Warmii i Mazur oraz pamiątki po Mikołaju Koperniku, który dwa razy piastował urząd administratora kapituły. Najważniejszym elementem zamku jest oryginalna tablica astronomiczna, na której pracował Kopernik. Spacer po mieście: Wysoka Brama, bazylika św. Jana Apostoła, zabytkowe mosty kolejowe. Czas wolny na odpoczynek i posiłek – płatny we własnym za-

Warmia i Mazury to region Polski, który każdemu kojarzy się przede wszystkim z jeziorami i pięknymi lasami. Jednak może się on poszczycić nie tylko urokami przyrody, lecz również ogromnym bogactwem historycznym. To właśnie na tych ziemiach znajduje się kilka słynnych cudami miejsc. Wybierając się w ten rejon Polski, warto odwiedzić liczne sanktuaria, ale i monumentalne zamki budowane w państwie zakonu krzyżackiego.

kresie. Przejazd do **Lidzbarka Warmińskiego**. Zwiedzanie Zamku Biskupów Warmińskich, jednego z najcenniejszych zamków architektury gotyckiej w Polsce. Najslawniejszym mieszkańcem zamku był biskup Watzenrode – wuj Mikołaja Kopernika. Przejazd do **Stoczka Warmińskiego**. Zwiedzanie Sanktuarium Matki Bożej Królowej Pokoju z cudownym obrazem Matki Najświętszej. Spacer po odrestaurowanym ogrodzie w stylu barokowym. Możliwość obejrzenia osobistych pamiątek po Prymasie Polski Stefanie Kardynale Wyszyńskim więzionym w murach klasztoru w Stoczku w l. 50-tych. Powrót do miejsca zakwaterowania na obiadokolację i nocleg.

DZIEŃ III

Śniadanie, wykwaterowanie. Przejazd do **Olsztyna**. Zwiedzanie Muzeum Budownictwa Ludowego – skansen przeniesiony z Królewca na początku XX w. Wśród eksponatów znajdują się typowe dla Powiśla, Sambii, Małej Litwy zagospodarowania domowe. Czas wolny na odpoczynek i posiłek – płatny we własnym zakresie. Powrót na miejsce zbiórki w godzinach wieczornych.

pow. 55 osób	od 396 zł
pow. 45 osób	od 425 zł
pow. 30 osób	od 523 zł

CENA ZAWIERA:

- przejazd autokarem
- opiekę pilota/przewodnika
- zakwaterowanie: 2 noclegi
- wyżywienie: 2 śniadania, 2 obiadokolacje
- rezerwacje wstępów
- ubezpieczenie NNW Signal Iduna
- miejsce gratis dla kierownika grupy

OPŁATY OBOWIĄZKOWE:

- składki na TFG i TFP

OPŁATY NIEOBOWIĄZKOWE:

- bilety wstępu do zwiedzanych obiektów - ok. 50 zł/os.
- zestaw słuchawkowy Audio Guide - 6 zł/os./dzień

czynek i posiłek – płatny we własnym zakresie. Powrót na miejsce zbiórki w godzinach wieczornych.



SZLAK ZAMKÓW KRZYŻACKICH

Golub – Dobrzyń – Gniew – Malbork



DZIEŃ I

Wyjazd w godzinach porannych. Przejazd do **Golub-Dobrzynia**. Zwiedzanie XIV-wiecznego zamku z krużgankami wokół barokowego dziedzińca. Największy rozkwit zamku przypada na czasy panowania Anny Wazówny w XVII w., której duch podobno widywany jest do dnia dzisiejszego. Najslawniejszym obiektem w zamku jest obszerna klatka schodowa z tzw. końskimi schodami, po których rycerze konno wjeżdżali do zamku. Przejazd do miejsca zakwaterowania na obiadokolację i nocleg.

DZIEŃ II

Śniadanie. Przejazd do miejscowości **Gniew**. Zwiedzanie jednej z największych warowni na lewym brzegu Wisły, a zarazem najlepiej zachowanego zamku krzyżackiego na Pomorzu. Przed zajęciem tronu królewskiego, starostą zamku był Jan Sobieski. W późniejszych czasach w zamku znajdowało się niemieckie więzienie dla Polaków. Czas wolny na odpoczynek i posiłek – płatny we własnym za-

Szlak Zamków Krzyżackich obejmuje dzisiejsze tereny Pomorza, Warmii i Mazur oraz region kujawsko-pomorski. Pełna nazwa szlaku brzmi Szlak Zakonu Najświętszej Maryi Panny Domu Niemieckiego w Jerozolimie, bo tam też został utworzony. Organizacja władzy cywilnej państwa krzyżackiego obejmowała tworzenie diecezji a tym samym biskupstw, które także wznosiły zamki, wchodzące w skład Szlaku Zamków Krzyżackich.

kresie. Przejazd do **Malborka** – dawnej stolicy państwa krzyżackiego. Zwiedzanie dawnej siedziby wielkich mistrzów krzyżackich, znajdującej się na liście światowego dziedzictwa UNESCO. Przejazd do miejsca zakwaterowania na obiadokolację i nocleg.

DZIEŃ III

Śniadanie, wykwaterowanie. Przejazd do **Kwidzyna**. Zwiedzanie zamku z XIII w. nazywanego Starym Zameczkiem. W muzeum zapoznamy się z ciekawą kolekcją etnograficzną, historyczną i przyrodniczą. Bezpośrednio do zamku przylega Katedra pw. św. Jana Ewangelisty z XIV w., w której pochowani są wielcy mistrzowie zakonu krzyżackiego. Czas wolny na odpoczynek i posiłek – płatny we własnym zakresie. Powrót na miejsce zbiórki w godzinach wieczornych.

pow. 55 osób	od 383 zł
pow. 45 osób	od 411 zł
pow. 30 osób	od 509 zł

CENA ZAWIERA:

- przejazd autokarem
- opiekę pilota/przewodnika
- zakwaterowanie: 2 noclegi
- wyżywienie: 2 śniadania, 2 obiadokolacje
- rezerwacje wstępów
- wszystkie opłaty drogowe oraz parkingi
- ubezpieczenie NNW Signal Iduna
- miejsce gratis dla kierownika wycieczki

OPŁATY OBOWIĄZKOWE:

- składki na TFG i TFP

OPŁATY NIEOBOWIĄZKOWE:

- bilety wstępu do zwiedzanych obiektów - ok. 80 zł/os.
- zestaw słuchawkowy Audio Guide - 6 zł/os./dzień

ALTERNATYWNIE

Zamek w Radzynie Chelmińskim – ruiny zamku krzyżackiego nad Jeziorem Zamkowym, kilka lat temu wygrał w plebiscycie na najciekawszy zamek w Polsce.



AUSTRIA

Wiedeń – Morawy



Wiedeń już w czasach średniowiecza pełnił znaczącą rolę w Europie. To jednocześnie miasto, które nieustannie kroczy do przodu, rozwija się i pozostaje otwarte na wszystko, co nowe. Zwiedzających naddunajska stolica przyciąga niezwykłym klimatem i ogromną ilością atrakcji.

DZIEŃ I

Wyjazd w godzinach porannych. Przejazd na **Morawy**, gdzie czekają na nasze odkrycie przepiękne pałace rodu Lichtensteinów w **Lednicach i Valticach** (zabytki UNESCO). Zwiedzanie zaczniemy od olśniewającej letniej rezydencji Lichtensteinów w Lednicach z imponującym pałacem i parkiem, na terenie którego zobaczymy piękne, romantyczne budowle, a także największy na świecie (poza krajami muzułmańskimi) minaret. Czas wolny na odpoczynek i posiłek – płatny we własnym zakresie. Przejazd do **Mikulova**, będącego klejnotem południowych Moraw, ze wspaniałym zamkiem górującym nad miastem. Spacer wąskimi brukowanymi uliczkami. Przejazd do miejsca zakwaterowania na obiadokolację i nocleg.

DZIEŃ II

Śniadanie. Wyjazd do **Wiednia**. Zwiedzanie Ringstrasse - wspaniały bulwar wiedeński - okno wystawowe ówczesnej monarchii naddunajskiej, Parlament, gdzie

spotykają się członkowie Austriackiego Zgromadzenia Narodowego, Ratusz - wzorowany na Ratuszu w Brukseli, Plac Marii Teresy z Muzeami Historii Naturalnej i Historii Sztuki, Hofburg - zimowa rezydencja cesarskiej rodziny Habsburgów, Ulica Graben z barokowym kościołem św. Piotra, w którym w samotności modliła się cesarzowa Elżbieta Bawarska popularnie zwana Sissi, gotycka Katedra św. Szczepana, słynąca ze swoich kolorowych dachówek, Kärntnerstrasse - wspaniały bulwar otoczony eleganckimi sklepami i kawiarnkami, Opera - trzecia najważniejsza Opera po Metropolitan Opera i La Scali. Po zwiedzaniu czas wolny na filiżankę kawy w jednej ze słynnych wiedeńskich kawiarni. Powrót do hotelu na obiadokolację i nocleg.

DZIEŃ III

Śniadanie. Wykwaterowanie. Zwiedzanie Wiednia: Wzgórze Kahlenberg z polskim kościołem i piękną panoramą miasta. Przejazd przez **Grinzing** - dzielnicę winiarską do

pow. 55 osób	od 469 zł
pow. 45 osób	od 499 zł
pow. 30 osób	od 629 zł

CENA ZAWIERA:

- przejazd autokarem
- opiekę pilota
- zakwaterowanie: 2 noclegi na Morawach
- wyżywienie: 2 śniadania, 2 obiadokolacje
- rezerwacje wstępów
- wszystkie opłaty drogowe oraz parkingi
- ubezpieczenie KL i NNW Signal Iduna
- miejsce gratis dla kierownika wycieczki

OPŁATA OBOWIĄZKOWA:

- opłata programowa (przewodnik, zestawy słuchawkowe lub system nagłaśniający, opłata klimatyczna i admin.) - 15 EUR/os.
- składki na TFG i TFP

OPŁATY NIEOBOWIĄZKOWE:

- bilety wstępu do zwiedzanych obiektów – ok. 40 EUR/os., 370 CZK/os.

pałacu Schoenbrunn - letniej rezydencji cesarskiej rodziny Habsburgów, spacer po romantycznym parku z Glo-rietta - punktem widokowym, ruiny rzymskie, fontanna Neptuna. Czas wolny na odpoczynek i posiłek – płatny we własnym zakresie. Wyjazd w drogę powrotną. Powrót na miejsce zbiórki w godzinach nocnych.

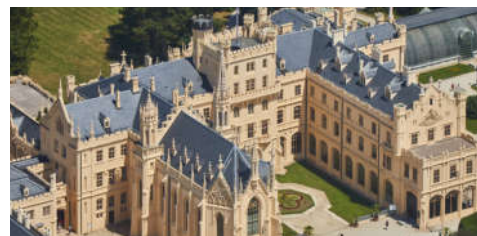

AUSTRIA

Salzburg i Jeziora Alpejskie



DZIEŃ I

Wyjazd w godzinach porannych. Przejazd do **Mariaszell** w Styrii - to najważniejsze miejsce ruchu pielgrzymkowego i kultu maryjnego w Austrii. Celem pielgrzymów jest niewielka drewniana figurka Madonny z Dzieciątkiem, zwana „Magna Mater Austria”. Czas wolny na wizytę w bazylice. Przejazd w region **Salzkammergut** - piękne pojezierze pośród wapiennych gór, pełne uroczych, starych miasteczek. Przejazd do miejsca zakwaterowania na obiadokolację i nocleg.

DZIEŃ II

Śniadanie. Przejazd do **Salzburga**. W czasie spaceru po starym mieście zobaczymy ogród i pałac biskupi Mirabell, najstarszą i jedną z najpiękniejszych ulic miasta - Getreidegasse, dom oraz pomnik Mozarta, Residentzplatz. Czas wolny na odpoczynek i posiłek – płatny we własnym zakresie. Z rozkoszy kulinarnej szczególnie polecamy miejscowy Salzburger Nockerl - słynny suflet na słodko.

Salzburg - miasto to uchodzi za najmniejsze ze wszystkich miast o światowej renomie, nie mniej jednak przesiąknięte jest duchem prawdziwej metropolii. Posiada też niepowtarzalny urok. Sylwetka Starego Miasta, potężna twierdza królująca ponad rozległymi placami i wąskimi zaułkami, dostojna katedra, gęsty las wień i iglic kościelnych oraz lśniąca zielonkawym blaskiem wstęga rzeki Salzach przyczyniły się do wpisania Salzburga na listę światowego dziedzictwa kultury UNESCO. Salzburg uchodzi za nieoficjalną stolicę piwną Austrii.

Następnie udamy się do górującej nad miastem twierdzy Hohensalzburg. Proponujemy wejście lub wjazd kolejką na wzgórze z przepiękną panoramą Alp oraz zwiedzanie twierdzy. Przejazd do miejsca zakwaterowania na obiadokolację i nocleg.

DZIEŃ III

Śniadanie. Przyjazd do **St. Gilgen** - miasteczka w którym przyszła na świat matka Mozarta. Udamy się na prawie godzinny rejs Jeziorem Wolfgangsee (538 m.n.p.m) do St. Wolfgang, gdzie zobaczymy gotycki kościół z przepięknym ołtarzem skrzydłowym. To piękne miasto zawdzięcza swoją sławę św. Wolfgangowi - biskupowi Regensburga, który w X w. przybył w te strony. Przejazd do **Hallstatt**, uroczego miasteczka wpisanego na listę UNESCO. Przejazd do **Bad Ischl** - ulubionej miejscowości wypoczynkowej Franciszka Józefa. Zwiedzanie Kaiservilla - letniej rezydencji cesarza Franciszka Józefa. Czas wolny na odpoczynek i posiłek – płatny we własnym zakresie. Przejazd

pow. 55 osób	od 939 zł
pow. 45 osób	od 989 zł
pow. 30 osób	od 1099 zł

CENA ZAWIERA:

- przejazd autokarem
- opiekę pilota
- zakwaterowanie: 3 noclegi
- wyżywienie: 3 śniadania, 3 obiadokolacje
- rezerwacje wstępów
- wszystkie opłaty drogowe oraz parkingi
- ubezpieczenie KL i NNW Signal Iduna
- miejsce gratis dla kierownika wycieczki

OPŁATA OBOWIĄZKOWA:

- opłata programowa (przewodnik, zestawy słuchawkowe lub system nagłaśniający, opłata klimatyczna i admin.) - 15 EUR/os.
- składki na TFG i TFP

OPŁATY NIEOBOWIĄZKOWE:

- bilety wstępu do zwiedzanych obiektów – ok. 80 EUR/os.

do miejsca zakwaterowania na obiadokolację i nocleg.

DZIEŃ IV

Śniadanie. Przejazd do **Wachau** - malowniczej doliny Dunaju, położonej wśród winnic i urokliwych średniowiecznych miasteczek. Zwiedzanie zaczniemy od **Melku** i słynnego opactwa Benedyktynów. Następnie udamy się w rejs statkiem, w czasie którego przy kielszku wina można się delektować widokiem najpiękniejszej strony doliny Wachau, w tym miasta **Spitz** i **Durnstein** ze średniowiecznym zamkiem zawieszonym na urwistym skalistym wzgórzu. Na zakończenie pojedziemy do **Krems** by pospacerować po uliczkach starego miasta. Dla smakoszy będzie też możliwość degustacji wina i miejscowej specjalności – likieru morelowego. Przyjazd do Polski w godzinach nocnych.

BIAŁORUŚ

Grodno – Nowogródek – Brześć

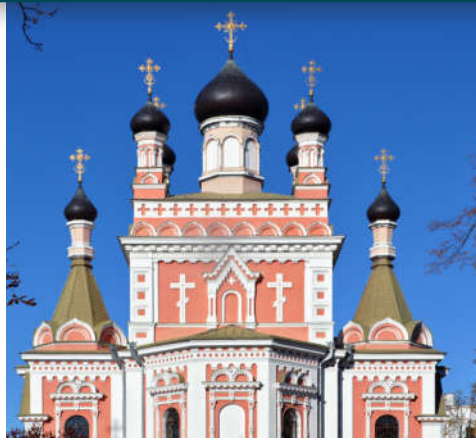

Białoruś to dla Polaków kraj mało znany i przez to niedoceniany. A przyjechać tu naprawdę warto - na ponowne „odkrycie” czekają m.in. wiekowe kościoły i cerkwie, niszczące synagogi, rezydencje szlacheckie, liczne pomniki i relikty epoki komunizmu. Białoruś spod znaku krzyża i spod znaku sierpa i młota. Białoruś gospodarki planowej i dziewiczej przyrody. Białoruś to kraj, w którym na nowo odnajdziemy sens prawdziwej podróży. Białoruś to również kraj nieskażonej przyrody, pięknych krajobrazów i życzliwych ludzi.

DZIEŃ I

Wyjazd w godzinach porannych. Przejazd do **Tykocina**, miasta które urzeka swą historią i wyjątkowym klimatem. Charakterystyczny układ miasteczka żydowskiego oraz jego zabytki powodują, że jest ono coraz częściej odwiedzane przez turystów. Obowiązkowo należy odwiedzić wielką synagogę - drugą co do wielkości i jedną z najstarszych synagog w Polsce. Przejazd do **Białegostoku** na ziemie zamieszkiwane niegdyś przez licznych polskich Tatarów. Zwiedzanie Pałacu Branickich i kościoła pod wezwaniem świętego Rocha. Przejazd do miejsca zakwaterowania na obiadokolację i nocleg.

DZIEŃ II

Śniadanie. Przejazd na **Białoruś** w kierunku **Grodna**. Zwiedzanie zaczniemy od grodzieńskiej synagogi, następnie przejdziemy do Starego Zamku Książąt Grodzieńskich - rezydencji książąt Wielkiego Księstwa Litewskiego i Królów Polski, a następnie w kierunku dawnego rynku grodzień-

skiego (obecny plac Sowiecki). Zwiedzimy też Katedrę diecezji grodzieńskiej - jedną z największych świątyń baroku wzniesionych na ziemiach Rzeczypospolitej, cerkiew pw. św. Borysa i Gleba - jedną z najstarszych prawosławnych świątyń na terenie obecnej Białorusi. Dla chętnych proponujemy zwiedzanie Muzeum E. Orzeszkowej. Czas wolny na odpoczynek i posiłek - płatny we własnym zakresie. Przejazd do wsi **Stare Wasyliszki**, gdzie odwiedzimy dom rodziny Wydrzyckich, w którym urodził się i wychował Czesław Niemen. Przejazd do miejsca zakwaterowania na obiadokolację i nocleg.

DZIEŃ III

Śniadanie. Przejazd do **Lidy**. Zwiedzanie średniowiecznego zamku księcia Gedymina oraz barokowego kościoła pw. Podwyższenia Krzyża Świętego. Następnie przejdziemy szlakiem Adama Mickiewicza do **Nowogródka**, gdzie zwiedzimy jego rodzinny dom. Przejście na górę zamkową z pomnikiem i kopcem Mickiewicza oraz ruinami średnio-

pow. 55 osób	od 629 zł
pow. 45 osób	od 679 zł
pow. 30 osób	od 839 zł

CENA ZAWIERA:

- przejazd autokarem
- opiekę pilota
- zakwaterowanie: 3 noclegi
- wyżywienie: 3 śniadania, 3 obiadokolacje
- rezerwacje wstępów
- wszystkie opłaty drogowe oraz parkingi
- ubezpieczenie KL i NNW Signal Iduna
- miejsce gratis dla kierownika wycieczki

OPŁATA OBOWIĄZKOWA:

- opłata programowa (zwiedzanie miast, zestawy słuchawkowe lub system nagłaśniający, opłata klimatyczna i admin.) - 110 zł/os.
- składki na TFG i TFP

OPŁATY NIEOBOWIĄZKOWE:

- bilety wstępu do zwiedzanych obiektów – ok. 20 EUR/os., 20 zł/os.

wiecznego zamku. Później zwiedzimy kościół farny pw. Przemienienia Pańskiego, w którym został ochrzczony Adam Mickiewicz i szkołę przyklasztorną, do której uczęszczał. Dalej przejazd nad **Jezioro Świież**, które opisał Adam Mickiewicz w swoich balladach. Przejazd do miejsca zakwaterowania na obiadokolację i nocleg.

DZIEŃ IV

Śniadanie. Przejazd do **Brześcia** nad Bugiem - jednego z najstarszych miast na Białorusi. Przejdziemy „Aleją Iatarni” - główną promenadą miejską otoczoną historycznymi budynkami, w których mieszczą się kawiarenki i sklepiki z pamiątkami. W środkowej części ulicy dominuje pomnik „Tysiąclecia Brześcia”. Zwiedzimy największą atrakcję miasta - Twierdzę Brzeską - kompleks fortyfikacyjny z XIX w. z cytadelą i pomnikiem ku czci żołnierzy armii radzieckiej poległych w obronie Twierdzy. Czas wolny na odpoczynek i posiłek - płatny we własnym zakresie. Powrót na miejsce zbiórki w godzinach nocnych.

CZECHY

Morawy: Kromeriz – Lednice – Valtice



Morawy południowe to pagórki podzielone winnicami, kolorowe wsie i miasteczka wciąż pełne żywych tradycji, rozbrzmiewające tradycyjną muzyką wygraną na cymbałach i skrzypcach, skupiska wyszukanych architektonicznie piwniczek winnych, białonych i ozdobionych kolorowym ornamentem, skrywających głęboko w ziemi płynne skarby - oto Południowe Morawy.

DZIEŃ I

Wyjazd w godzinach porannych. Przejazd do **Kromeriza** - jednego z najpiękniejszych miast Republiki Czeskiej, miasta kwiatów, drzew i eleganckiej architektury. Podczas spaceru zwiedzimy rynek, barokowy Pałac Arcybiskupi, wyjątkowe ogrody - Ogród Kwiatowy i Ogród Zamkowy, które wraz z pałacem zostały wpisane na listę światowego dziedzictwa UNESCO. Kolejnym punktem programu będzie Moravski Kras - najwspanialszy region krasowy w środkowej Europie. Na całym terenie znajduje się więcej niż 1100 jaskiń, z których cztery udostępnione są dla zwiedzających. Przejście nad **Przepaść Macochy** - znaną na całym świecie przepaść o głębokości ponad 130 metrów. Nad przepaścią znajdują się dwa mostki, z których można spojrzeć w dno Macochy. Przejście do Jaskini Punkevní. Zwiedzanie najbardziej znanej jaskini w Czechach na terenie Morawskiego Krasu. Na uwagę zasługują ogromne stalaktyty, Sala Masaryka z najpiękniejszą szatą naciekową na Morawskim Krasie oraz podziemne jeziora

zasilane wodą rzeki Punkevní, od której pochodzi nazwa jaskini. Zwiedzanie obejmuje także spływ łódkami (możliwość zwiedzania bez spływu). Długość trasy to około 1250 metrów. Czas zwiedzania: 60 minut. Przejazd do miejsca zakwaterowania na obiadokolację i nocleg. Fakultatywnie: wieczór z degustacją wina morawskiego.

DZIEŃ II

Śniadanie. Przejazd na **Morawy**, gdzie czeka na nasze odkrycie przepiękny pałac rodu Lichtensteinów w **Lednicach** (zabytek UNESCO). Zwiedzanie zaczniemy od oślniewającej letniej rezydencji Lichtensteinów w Lednicach z imponującym pałacem i parkiem, na terenie którego zobaczymy piękne, romantyczne budowle, a także największy na świecie (poza krajami muzułmańskimi) minaret. Dla zainteresowanych proponujemy zwiedzanie winnych piwnic pałacowych i degustację morawskich win. Przejazd do **Ołomuńca**. Spacer po mieście Rynek z Ratuszem i zegarem wńukowym. Czas wolny na odpo-

pow. 55 osób	od 259 zł
pow. 45 osób	od 279 zł
pow. 30 osób	od 359 zł

CENA ZAWIERA:

- przejazd autokarem
- opiekę pilota
- zakwaterowanie: 1 nocleg
- wyżywienie: 1 śniadanie, 1 obiadokolacja
- rezerwacje wstępów
- wszystkie opłaty drogowe oraz parkingi
- ubezpieczenie KL i NNW Signal Iduna
- miejsce gratis dla kierownika wycieczki

OPŁATA OBOWIĄZKOWA:

- opłata programowa (zwiedzanie miast, zestawy słuchawkowe lub system nagłaśniający, opłata klimatyczna i admin.) - 200 CZK/os.
- składki na TFG i TFP

OPŁATY NIEOBOWIĄZKOWE:

- bilety wstępu do zwiedzanych obiektów – ok. 660 CZK/os.

czynek i posiłek - płatny we własnym zakresie. Wyjazd w drogę powrotną. Powrót na miejsce zbiórki w godzinach wieczornych



CZECHY

Praga – Karlowe Wary



PRAGA - stolica naszych południowych sąsiadów - Czech, nie bez przyczyny nazywana jest „Złotą Pragą”. Wspaniały klimat tego miasta to efekt harmonii między sztuką romańską, gotycką, barokową, secesją i współczesnością.



DZIEŃ I

Wyjazd w godzinach porannych. Przejazd do **Pragi**. W ramach zwiedzania przejdziemy Bramą Prochową obok perły praskiej secesji - Domu Miejskiego, Traktem Królewskim na rynek Starego Miasta. W panoramie historycznego placu dominują ratusz z zegarem Orloj, kościół św. Mikołaja, pałac Golz-Kińskich, gotycki kościół Marii Panny oraz pomnik Jana Husa. Warto udać się stąd na spacer do dzielnicy żydowskiej ze starym cmentarzem, ratuszem, synagogami oraz odbyć niezapomniany rejs po Wełtawie. Kontynuując zwiedzanie przejdziemy obok Teatru Stanowego i Karolinum - najstarszego kolegium uniwersyteckiego w Europie Środkowej na Plac Wacława, na Nowym Mieście z konnym pomnikiem św. Wacława oraz Muzeum Narodowym. Przejazd do miejsca zakwaterowania na obiadokolację i nocleg.

DZIEŃ II

Śniadanie. Przejazd do **Karlowych Warów**, największe-

go czeskiego uzdrowiska. Znajduje się tu 79 gorących źródeł, z których bije woda mineralna o właściwościach leczniczych i temperaturze między 41 a 73 °C. W czasie zwiedzania uzdrowiska zobaczymy słynne kolumnady – pijalnie wód uzdrowiskowych, eleganckie hotele, secesyjne kamienice, domy zdrojowe oraz 12-metrowy gejzer gorącej wody tzw. Zdrój (Vřídlo). Po spacerze promenadą degustacja leczniczych wód i czas wolny. Następnie wjazd kolejką na Wieżę Diana, skąd widać piękną panoramę miasta i okolic. Dla chętnych proponujemy zwiedzanie Muzeum Becherovki i degustację znanego na całym świecie likieru ziołowego, kąpiel w łaźniach termalnych lub czas wolny. Przejazd do miejsca zakwaterowania na obiadokolację i nocleg.

DZIEŃ III

Śniadanie, wykwaterowanie. Dalsze zwiedzanie **Pragi** zaczynając od Hradczan, czyli królewskiego wzgórza. Zobaczymy klasztor na Strahowie z bogatą historią sięgającą

pow. 55 osób	od 429 zł
pow. 45 osób	od 459 zł
pow. 30 osób	od 579 zł

CENA ZAWIERA:

- przejazd autokarem
- opiekę pilota
- zakwaterowanie: 2 noclegi
- wyżywienie: 2 śniadania, 2 obiadokolacje
- rezerwacje wstępów
- wszystkie opłaty drogowe oraz parkingi
- ubezpieczenie KL i NNW Signal Iduna
- miejsce gratis dla kierownika wycieczki

OPŁATA OBOWIĄZKOWA:

- opłata programowa (zwiedzanie miast, zestawy słuchawkowe lub system nagłaśniający, opłata klimatyczna i admin.) - 400 CZK/os.
- składki na TFG i TFP

OPŁATY NIEOBOWIĄZKOWE:

- bilety wstępu do zwiedzanych obiektów – ok. 1000 CZK/os.
- rejs z obiadokolacją na statku – ok. 90 zł/os.
- czeski wieczór w lokalnym browarze – ok. 90 zł/os.

XII w., Sanktuarium Loretańskie z wierną kopią domu Matki Bożej w Nazarecie - inspirowane legendą o cudownym przeniesieniu domu z Nazaretu do Loreto, uroczystą odprawę warty przed Pałacem Prezydenta, katedrą św. Wita (Kaplica św. Wacława i Krypta Królewska), Zamek Królewski, spacer Złotą Uliczką do wieży Daliborka, będąca częścią zamkowych umocnień, która niegdyś pełniła rolę więzienia (swoją nazwę zawdzięcza pierwszemu więźniowi). Przejdziemy na Małą Stranę – do 1784 było to samodzielne miasto położone u stóp Zamku na Hradczanach, z pięknym rynkiem i kościołem św. Mikołaja. W programie zwiedzania Wyspa Kampa, Čertovka – ślepy kanał rzeki Wełtawy - miejsce to nazywane jest Praską Wenecją, most Karola - najświetniejszy i najstarszy most na Wełtawie, Klementinum, czyli dawny jezuitski klasztor i uniwersytet, Plac Krzyżowców z pomnikiem cesarza Karola IV. Wyjazd z Pragi w godzinach popołudniowych. Powrót na miejsce zbiórki w późnych godzinach wieczornych.

HOLANDIA

Amsterdam – Haga – Rotterdam



Pomimo tego, że Holandia położona jest w depresji to kraj ludzi wesołych, a wśród nich są artyści, którzy wspięli się na wyżyny kultury i sztuki. Niepowtarzalny klimat, szalony Amsterdam, kolorowy Keukenhof, tulipany i charakterystyczne wiatraki – Holandia to królestwo kontrastów!



DZIEŃ I

Wyjazd z Polski w godzinach porannych. Przejazd do **Pocdamu**. Zwiedzanie rokokowego Pałacu Sanssouci (zabytek UNESCO) - letniej rezydencji Fryderyka II, Cecilienhof (zabytek UNESCO) – ostatni pałac zbudowany przez Hohenzollernów. W pałacu odbyła się konferencja pokojowa kończąca II wojnę światową. Czas wolny. Przejazd do miejsca zakwaterowania na obiadokolację i nocleg na terenie Niemiec.

DZIEŃ II

Śniadanie. Przejazd do **Zaanse Schaan** – miejsce, gdzie zgromadzone charakterystyczne dla tego regionu budynki. Podczas spaceru zobaczymy m.in. farmę serową i wytwórnię chodaków a nad rzeką zobaczymy tradycyjne holenderskie wiatraki. Czas wolny. Przejazd do **Amsterdamu**. Popołudniowy rejs po amsterdamskich kanałach. Przejazd do miejsca zakwaterowania na obiadokolację i nocleg.

DZIEŃ III

Śniadanie. Przejazd do **Amsterdamu**. Przejście na Plac Mu-

zeów z najważniejszymi placówkami muzealnymi: Royal Coster Diamonds, Rijkmuseum, Stadelijkmuseum czy Muzeum Van Gogha. Przejście w kierunku kanału Singel z najbardziej znanym na świecie pływającym targiem kwiatowy. Czas wolny. Przejście na Plac Dam z najważniejszymi zabytkami miasta: Bazylika św. Mikołaja, Nieuwe Kerk - miejsce koronacji i ważnych uroczystości królewskich, Pałac Królewski - jeden z trzech pałaców, gdzie urzęduje para królewska. Spacer po najstarszej dzielnicy Amsterdamu – De Wallen z Dzielnicą Czerwonych Latarni. Przejazd na miejsce zakwaterowania na obiadokolację i nocleg.

DZIEŃ IV

Śniadanie. Przejazd do **Hagi**. Spacer po mieście: Międzynarodowy Trybunał Sprawiedliwości, Pałac Królewski Noordeinde, Nieuwe Kerk - kościół z XVII w., Binnenhof - najstarsza budowla w mieście. Wizyta w Madurodam – Park Miniatur. Przejście do **Scheveningen** – słynny nadmorski kurort. Czas wolny. Przejazd do **Rotterdamu**. Spacer po największym porcie morskim w Europie: Euromast, Ratusz. Market Hall

pow. 55 osób	od 1799 zł
pow. 45 osób	od 1869 zł
pow. 30 osób	od 2099 zł

CENA ZAWIERA:

- przejazd autokarem
- opiekę pilota
- zakwaterowanie: 5 noclegów
- wyżywienie: 5 śniadań, 5 obiadokolacji
- rezerwacje wstępów
- wszystkie opłaty drogowe oraz parkingi
- ubezpieczenie KL i NNW Signal Iduna
- miejsce gratis dla kierownika wycieczki

OPŁATA OBOWIĄZKOWA:

- opłata programowa (przewodnik, zestawy słuchawkowe lub system nagłaśniający, opłata klimatyczna i admin.) - 35 EUR/os.
- składki na TFG i TFP

OPŁATY NIEOBOWIĄZKOWE:

- bilety wstępu do zwiedzanych obiektów – ok. 115 EUR/os.

- „Róg Obfitości”; Erasmusburg - most wiszący. Przejazd do miejsca zakwaterowania na obiadokolację i nocleg.

DZIEŃ V

Śniadanie, wykwaterowanie. Wyjazd w drogę powrotną do Polski. Na trasie zwiedzania **Zamku Marienburg** koło Hanoweru – neogotycki zamek książąt hanowerskich, dzisiaj mieści muzeum wewnątrz i historii Królestwa Hanoweru. Przejazd do miejsca zakwaterowania na obiadokolację i nocleg w Niemczech.

DZIEŃ VI

Śniadanie. Powrót do Polski w godzinach popołudniowych.

ALTERNATYWNE

Keukenhof - największy ogród na świecie. Kinderdijk - niewielkie miasto słynące z najpiękniejszych wiatraków holenderskich (zabytek UNESCO).

TAŃSZA WERSJA WYCIEZKI Z NOCNYMI PRZEJAZDAMI

FRANCJA – WŁOCHY – HISZPANIA

pow. 55 osób

od 1889 zł

pow. 45 osób

od 1989 zł

pow. 30 osób

od 2399 zł



Wycieczka do jednych z najpiękniejszych i pełnych słońca miejsc na południu Europy - do Costa Brava w Hiszpanii przez Prowansję po Lazurowe Wybrzeże we Francji. Zachwyca tutaj wszystko - piękne plaże, skaliste zatoczki, błękitne wody Morza Śródziemnego i pyszna kuchnia. Zobaczymy najważniejsze miejsca tego regionu - Monako, Cannes czy Barcelonę.

DZIEŃ I

Zbiórka uczestników wycieczki i wyjazd z kraju w wczesnych godzinach rannych. Całodzienny przejazd przez Czechy, Austrię i dojazd do Włoch. Przejazd na miejsce zakwaterowania w północnych Włoszech na obiadowanie i nocleg.

DZIEŃ II

Śniadanie. Przejazd do **Werony**. Zwiedzanie miasta Romea i Julii. Zobaczymy Castelvecchio - zamek rodziny Della Scala. Następnie przejdziemy przez stare miasto spacerując śladami Romea i Julii, mijając kilka przepięknych zakątków: dziedzińiec Cortile del Tribunale, który w średniowieczu stanowił część imponującego kompleksu mieszkalnego rodziny Della Scala, Piazza dei Signori i Piazza delle Erbe, malownicze place, na których w średniowieczu toczyło się życie miasta. Później odwiedzimy Dom Julii Capuleti i zakończymy wycieczkę na Piazza Bra - jednym z największych na świecie rzymskich amfiteatrów z I w. Przejazd do miejsca zakwaterowania na obiadowanie i nocleg.

DZIEŃ III

Śniadanie, wykwaterowanie. Przejazd na Riwierę Francuską do **Księstwa Monako** - jednego z najmniejszych państw w Europie. W Monako zobaczymy między innymi: Pałac Księżycy z katedrą, w której pochowana jest księżna Grace, Ogrody Egzotyczne, Oceanarium oraz Port Herkulesa z luksusowymi jachtami. Na koniec wizyta w Monte Carlo słynącym ze wspaniałych kasyn i wyścigu Grand Prix F1 Monaco. Przejazd do miejsca zakwaterowania na obiadowanie i nocleg.

DZIEŃ IV

Śniadanie. Przejazd do **Cannes** - najślawniejszego miasta Riwierę Francuską, gdzie zobaczymy m.in. promenadę La Croisette, Pałac Festiwalowy, stary port. Przejazd do **Saint Tropez** - słynnego kurortu na Lazurowym Wybrzeżu odwiedzanego przez gwiazdy filmowe, modelki i artystów. Spacer po typowym

prowansalskim miasteczku oraz malowniczym porcie. W godzinach wieczornych przyjazd na Wybrzeże Costa Brava. Przejazd do miejsca zakwaterowania na obiadowanie i nocleg.

DZIEŃ V

Śniadanie. Spacer po **Lloret de Mar** - słynnym katalońskim kurorcie na Costa Brava ze wspaniałymi plażami, kryształicznie czystym morzem i licznymi rozrywkami. Zobaczymy gotycki kościół św. Romy z kolorową mozaikową kopułą, ratusz, pomnik Sardany - narodowego tańca Katalonii, promenadę i zamek Castell d'en Plaja. Dla chętnych wycieczka do ogrodów św. Klotyldy - zachwycające ogrody położone na klifie lub odpoczynek na jednej z plaż. Powrót do miejsca zakwaterowania na obiadowanie i nocleg.

DZIEŃ VI

Śniadanie. Przejazd do **Barcelony**. Zwiedzanie Katedry Sagrada Família, arcydzieła Antonia Gaudiego. Następnie ruszamy do Parku Güell, skąd rozpościera się jeden z najpiękniejszych panoramicznych widoków Barcelony. W tym niezwykłym parku zobaczymy fantazyjne budynki, egzotyczną przyrodę oraz odpoczniemy na najdłuższej ławce świata. Dalej ruszamy autokarem na objazd miasta, w trakcie którego zobaczymy kolejne dzieła Gaudiego: Casa Batlló (zabytek UNESCO) oraz Casa Milà ze słynnym dachem i kamienną fasadą. Następnie czeka nas spacer od Dzielnicy Portowej obok statuy Krzysztofa Kolumba na Las Ramblas - najpiękniejszą i najstarszą ulicę Barcelony, pełną handlarzy, kwiatów. Czas wolny na odpoczynek i posiłek - płatny we własnym zakresie. Na zakończenie przejdziemy wąskimi uliczkami do najstarszej dzielnicy miasta Barri Gotic z katedrą św. Eulalii - jedną z najpiękniejszych gotyckich budowli w Hiszpanii. Powrót do miejsca zakwaterowania na obiadowanie i nocleg.

DZIEŃ VII

Śniadanie. Przejazd do **Montserrat**, gdzie będziemy

CENA ZAWIERA:

- przejazd autokarem
- opiekę pilota
- zakwaterowanie: 9 noclegów
- wyżywienie: 9 śniadań, 9 obiadokolacji (w czasie pobytu w Hiszpanii wyżywienie w formie bogatego bufetu)
- rezerwacje wstępów
- wszystkie opłaty drogowe oraz parkingi
- ubezpieczenie KL i NNW Signal Iduna
- miejsce gratis dla kierownika wycieczki

OPLATA OBOWIĄZKOWA:

- opłata programowa (zwiedzanie miast, metro, zestawy słuchawkowe lub system nagłaśniający, opłata klimatyczna) - 45 EUR/os.
- składki na TFG i TFP

OPLATY NIEOBOWIĄZKOWE:

- bilety wstępu do zwiedzanych obiektów - 50 EUR/os.

podziwiać zapierające dech w piersiach widoki, malownicze krajobrazy i niesamowite formacje skalne o niespotykanych kształtach. Na wysokości 720 m zwiedzimy klasztor Benedyktynów i sanktuarium Czarnej Madonny z cudowną figurką la Morenetą. Po południu przejazd do malowniczo położonej miejscowości nadmorskiej **Blanes**. Zwiedzanie Ogrodu Botanicznego, w którym znajduje się ok. 7.000 gatunków roślin z różnych stref klimatycznych. Powrót do miejsca zakwaterowania na obiadowanie i nocleg.

DZIEŃ VIII

Śniadanie. Rejs statkiem wzdłuż dzikiego i malowniczego wybrzeża Costa Brava do **Tossy de Mar** - perełki tego regionu. Ruszamy spacerem przez średniowieczne centrum Tossy - Vila Vella - malowniczo otoczone ruinami fortyfikacji, klimatycznymi uliczkami, gwarymi placykami i domkami z kamienia, zwiedzamy ruiny zamku w Tossa de Mar. Czas wolny na odpoczynek na jednej z malowniczych plaż Tossy. Powrót do hotelu na obiadowanie i nocleg.

DZIEŃ IX

Śniadanie. Wyjazd z Hiszpanii. Przejazd w kierunku Prowansji. Postój w **Arles**, miasta które swą urodą i klimatem podbiło serce wielu artystów, m.in. Van Gogha, Gauguina i Picassa. Zwiedzanie ogromnej areny z czasów rzymskich, ruin amfiteatru i łaźni miejskich oraz kościoła St-Trophime - arcydzieła architektury romańskiej. Czas wolny na filiżankę kawy w Café La Nuit, uwiecznionej na jednym z najbardziej znanych obrazów Van Gogha. Przejazd przez Francję do Włoch. Przejazd na miejsce zakwaterowania w północnych Włoszech na obiadowanie i nocleg.

DZIEŃ X

Wczesne śniadanie i wyjazd w drogę powrotną. Przejazd przez Austrię, Czechy do Polski. Powrót do kraju w godzinach nocnych.

TANŠA WERSJA WYCIEZKI Z NOCNymi PRZEJAZDAMI



FRANCJA

Szampania: Zamki nad Loarą - Paryż

pow. 55 osób

od 1589 zł

pow. 45 osób

od 1669 zł

pow. 30 osób

od 1959 zł



Paryż - stolica Francji, kolebka kultury europejskiej, miasto o niepowtarzalnej atmosferze, niezliczonych zabytkach. Nieustannie dyktuje wszelkie mody, przyciąga, wyzwala wyobraźnię, pobudza talent artystów. Dolina Loary, historyczna kraina Francji, na obszarze której znajduje się ponad 300 średniowiecznych i renesansowych zamków. Dawna siedziba królów, w której niegdyś kwitło życie towarzyskie, a dziś możemy podziwiać kunszt rzeźbiarzy, architektów, malarzy czy ogrodników tamtych osławionych lat. Zapraszamy na fantastyczną przygodę, która dostarczy wielu emocji oraz wspomnień, które na zawsze pozostaną w pamięci.

DZIEŃ I

Wyjazd w godzinach porannych. Przejazd przez Niemcy. Podczas przejazdu planowane są krótkie postoje i jeden dłuższy na ewentualny obiad - płatny we własnym zakresie. Przejazd do Francji na nocleg.

DZIEŃ II

Śniadanie. Przejazd do stolicy Szampanii, **Reims**. Zwiedzanie Katedry Koronacyjnej Notre - Dame, spacer po Pałacu Tau, bazylika St-Rémi, opactwo Saint Rémi. Następnie przejazd do **Epernay** - ojczyzny naj słynniejszych na świecie producentów szampana. Pod miastem w 100 km labiryntu piwnic leżakuje 200 milionów butelek szampana. Wizyta w piwnicy połączona jest z degustacją szampana. Przejazd do miejsca zakwaterowania na obiadokolację i nocleg w okolicy Paryża.

DZIEŃ III

Śniadanie. Przyjazd do **Paryża**. Całodzienne zwiedzanie zaczniemy od symbolu Francji - Wieży Eiffela. Dla chętnych proponujemy wjazd na wieżę, rejs statkiem po Sekwanie lub odpoczynek na Polach Marsowych. Następnie z pobliskiego Placu Trocadero udamy się do centrum historycznego Paryża na wyspę Ile de La Cité. W trakcie spaceru zwiedzimy najciekawsze zabytki kolebki Paryża, m.in. katedrę Notre Dame, Saint Chapelle, pałac Sprawiedliwości i Conciergerie, Pont Neuf - najstarszy istniejący most w Paryżu. Na zakończenie przejdziemy do dzielnicy łacińskiej, w której zobaczymy Pałac i Ogrody Luksemburskie, Panteon -

miejsce spoczynku Marii Skłodowskiej Curie i innych zasłużonych dla Francji oraz Sorbonę - najznakomitszy uniwersytet we Francji i jeden z czołowych na świecie. Po zwiedzaniu odpoczniemy na Placu Saint-Michel i bulwarze Saint-Germain z licznymi restauracjami, kawiarniami i butikami. Powrót do miejsca zakwaterowania na obiadokolację i nocleg.

DZIEŃ IV

Śniadanie. Przejazd do **Wersalu** - miasteczka, położonego zaledwie ok. 20 km od centrum Paryża. Zwiedzimy Pałac wersalski - wizytówkę Francji - okazałą, pełną przepychu barokową posiadłość należącą dawniej do królów Francji. Następnie pospacerujemy po przylegających do pałacu ogrodach. Ogrody wersalskie stanowią kwintesencję ogrodów w stylu francuskim, gdzie prawie wszystko jest zaplanowane - równe ścieżki i aleje, rabaty o geometrycznych kształtach, równo przyciężone drzewa i krzewy. Powrót do **Paryża**. Czas wolny na odpoczynek i posiłek - płatny we własnym zakresie. Następnie dalszą część zwiedzania rozpoczniemy przy Łuku Triumfalnym, skąd przejdziemy reprezentacyjną aleją Champs Elysees pełną ekskluzywnych restauracji i sklepów do Placu Concorde, ogrodów Tuileries i dawnego pałacu królewskiego - Luwru. Zainteresowanym proponujemy zwiedzanie Muzeum Luwru - jednej z najbogatszych kolekcji rzeźby i malarstwa na świecie. Powrót do miejsca zakwaterowania na obiadokolację i nocleg.

CENA ZAWIERA:

- przejazd autokarem
- opiekę pilota
- zakwaterowanie: 6 noclegów
- wyżywienie: 6 śniadań (francuskie - na słodko), 5 obiadokolacji
- rezerwacje wstępów
- wszystkie opłaty drogowe oraz parkingi
- ubezpieczenie KL i NNW Signal Iduna
- miejsce gratis dla kierownika wycieczki

OPŁATA OBOWIĄZKOWA:

- opłata programowa (zwiedzanie miast, metro, zestawy słuchawkowe lub system nagłaśniający, opłata klimatyczna) - 40 EUR/os.
- składki na TFG i TFP

OPŁATY NIEOBOWIĄZKOWE:

- bilety wstępu do zwiedzanych obiektów - 90 EUR/os
- wieczór Francuski: kolacja z typową francuską kuchnią - od 35 EUR/os.

DZIEŃ V

Śniadanie. Przejazd do **Doliny Loary**, gdzie zobaczymy zamki uznane za kolebkę renesansu francuskiego: **Amboise** - jeden z najważniejszych zamków w historii Francji (zabytek UNESCO), związany z życiem Leonarda da Vinci. Imponująca budowla rozciąga się nad samym brzegiem Loary; **Chenonceaux** - najbardziej romantyczny zamek Doliny Loary zwany „zamkiem na rzece” oraz spacer wysadzaną platanami aleją do ogrodów zamkowych. Na zakończenie proponujemy zwiedzanie **Chambord** tzw. „perłę w koronie” króla Franciszka I - jedną z najpotężniejszych a zarazem najpiękniejszych posiadłości królewskich we Francji, którego autorstwo przypisuje się między innymi Leonarda da Vinci. Powrót do miejsca zakwaterowania na obiadokolację i nocleg.

DZIEŃ VI

Śniadanie. Przejazd do **Blois**. Zwiedzanie zamku - ulubionej rezydencji francuskich królów. Spacer po malowniczej starówce miasta, nabrzeże Loary, katedra St-Louis. Po zwiedzaniu czas wolny na odpoczynek i posiłek - płatny we własnym zakresie. Przejazd w kierunku granicy francusko-niemieckiej na obiadokolację i nocleg tranzytowy.

DZIEŃ VII

Wczesne śniadanie. Przejazd przez Niemcy. Podczas przejazdu planowane są krótkie postoje i postój na ewentualny obiad - płatny we własnym zakresie. Powrót do Polski w godzinach nocnych.

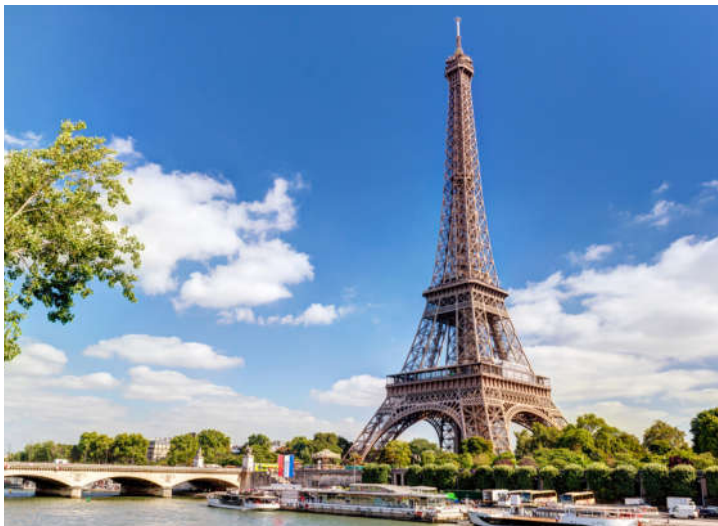

JEZIORO BODEŃSKIE

Austria – Lichtenstein – Niemcy – Szwajcaria



U podnóża Alp, na styku trzech krajów Szwajcarii, Niemiec i Austrii znajduje się jedno z najpiękniejszych europejskich jezior - Jezioro Bodeńskie (Bodensee). Fotogeniczności dodaje mu fakt, że w jego bliskim sąsiedztwie znajdują się Alpy. Dlatego też każdego roku odwiedzają go tłumy turystów, które spragnione są relaksu i możliwości podziwiania wspaniałych widoków.

DZIEŃ I

Wyjazd w godzinach porannych. Przejazd do Austrii, podczas przejazdu planowane są krótkie postoje. Przyjazd do miejsca zakwaterowania w Austrii na obiadową kolację i nocleg.

DZIEŃ II

Śniadanie. Przejazd do **Innsbrucka** - pięknego alpejskiego miasta, stolicy Tyrolu. Spacer po zabytkowym centrum: ozdobiony złotym dachem Goldenes Dachl, rezydencja Habsburgów, bulwar Marii Teresy oraz urocze zaułki starówki. Czas wolny na odpoczynek i posiłek - płatny we własnym zakresie. Przejazd do **Liechtensteinu**, niewielkiego państwa słynącego z wina, rodziny książęcej i znaczków pocztowych. Spacer po stolicy księstwa - **Vaduz**. Przejazd do miejsca zakwaterowania na obiadową kolację i nocleg.

DZIEŃ III

Śniadanie. Przyjazd do miejscowości **Stein nad Renem**. Spacer średniowieczną starówką uważaną za jedną z najpiękniejszych w całej Szwajcarii. Czas wolny na opoczynek

i posiłek - płatny we własnym zakresie. Przejazd **Szafuzu**. Spacer po zabytkowej części miasta słynącego z charakterystycznych kamienic z oknami wykuszowymi. Przejście nad największy w Europie wodospad Rheinfall nazywany „Europejską Niagarą”. Przejazd do miejsca zakwaterowania na obiadową kolację i nocleg.

DZIEŃ IV

Śniadanie. Przejazd nad **Jezioro Bodeńskie** i zwiedzanie malowniczo położonych nad jego brzegiem miasteczek: Konstancji, Meersburga i Lindau. W Konstancji zobaczymy mury miejskie, ratusz z historycznymi freskami, rynek Staro Miasta oraz przepłyniemy promem na drugą stronę jeziora do **Meersburga**. Zobaczymy Miasto Górne z górującymi nad całym jeziorem Nowym i Starym Pałacem, taras widokowy. Przejazd do **Lindau** - miasta zwanego „Wenecją Szwabii” z uroczymi budynkami, zabytkowymi placami i brukowanymi uliczkami, które tworzą klimat włoskich miasteczek. Czas wolny w porcie z najsłynniejszym widokiem na Jezioro Bodeńskie i Alpy Szwajcarskie. Przejazd do miejsca

pow. 55 osób	od 1449 zł
pow. 45 osób	od 1525 zł
pow. 30 osób	od 1769 zł

CENA ZAWIERA:

- przejazd autokarem
- opiekę pilota
- zakwaterowanie: 5 noclegów
- wyżywienie: 5 śniadań, 5 obiadowych kolacji
- rezerwacje wstępów
- wszystkie opłaty drogowe oraz parkingi
- ubezpieczenie KL i NNW Signal Iduna
- miejsce gratis dla kierownika wycieczki

OPŁATA OBOWIĄZKOWA:

- opłata programowa (zwiedzanie miast, zestawy słuchawkowe lub system nagłaśniający, opłata klimatyczna i admin.) - 30 CHF/os.
- składki na TFG i TFP

OPŁATY NIEOBOWIĄZKOWE:

- bilety wstępu do zwiedzanych obiektów - ok. 7 CHF/os., 30 EUR/os

zakwaterowania na obiadową kolację i nocleg.

DZIEŃ V

Śniadanie. Przejazd malowniczym szlakiem nad pięknie położone na tle Alp Szwajcarskich **Jezioro Bodeńskie**. Wizyta na **Wyspie Reichenau** (zabytek UNESCO), która słynie z mikroklimatu, dzięki któremu jest doskonałym miejscem do wypoczynku. Zwiedzanie słynnej **Wyspy Kwiatów Mainau**, zapoznanie się z botanicznymi ciekawostkami wyspy: Arboretum, Palmiarnie, ogrody kwiatowe oraz sławny dom egzotycznych motyli. Przejazd do miejsca zakwaterowania na obiadową kolację i nocleg.

DZIEŃ VI

Śniadanie. Wyjazd w drogę powrotną. Przejazd przez terytorium Niemiec, Austrii i Czech. Podczas przejazdu planowane są krótkie postoje. Przyjazd do Polski w godzinach nocnych.

TAŃSZA WERSJA WYCIEZKI Z NOCNYMI PRZEJAZDAMI

pow. 55 osób	od 749 zł
pow. 45 osób	od 789 zł
pow. 30 osób	od 939 zł

CENA ZAWIERA:

- przejazd autokarem
- opiekę pilota
- zakwaterowanie: 3 noclegi (1 nocleg tranzytowy w okolicy Augustowa, 2 noclegi w Wilnie)
- wyżywienie: 3 śniadania, 3 obiadowe kolacje
- rezerwacje wstępów
- wszystkie opłaty drogowe oraz parkingi
- ubezpieczenie KL i NNW Signal Iduna
- miejsce gratis dla kierownika wycieczki

OPŁATA OBOWIĄZKOWA:

- opłata programowa (przewodnik, zwiedzanie miasta, zestawy słuchawkowe lub system nagłaśniający, opłata klimatyczna) - 15 EUR/os.
- składki na TFG i TFP

OPŁATY NIEOBOWIĄZKOWE:

- bilety wstępu do zwiedzanych obiektów - 50 zł/os., 25 EUR/os.
- wieczór litewski - 35 EUR/os.

LITWA

Wilno – Troki



Z Litwą, która przez wieki tworzyła z Polską jeden organizm państwowy, łączą nas tradycje kulturowe i wspólna historia. W Wilnie czy Kownie na każdym kroku zobaczymy polskie ślady i na nowo odkryjemy zapomniane dziedzictwo przeszłości. Miłośnicy zabytków, imprez kulturalnych i festiwali powinni odwiedzić Wilno, które zachwyca urokliwą Starówką i barokowymi zabytkami, malowniczo położone Troki i jedno z najważniejszych litewskich centrów kulturalnych - Kowno. Jednak Litwa to nie tylko pamiątki dawnej świetności. Wyswobodzona z więzów reżimu komunistycznego, przechodzi zmiany polityczne, ekonomiczne i społeczne, rozwija się i zaskakuje na każdym kroku.

DZIEŃ I

Wyjazd w godzinach nocnych. Przejazd do **Augustowa** - według legendy to tutaj miała miejsce pierwsza randka króla Zygmunta Augusta i Barbary Radziwiłłówny. Zwiedzanie miasta rozpoczniemy od spaceru po rynku Zygmunta z pomnikiem - kolumną, gdzie zobaczymy charakterystyczne kamienice m.in. tę w której nocował Napoleon Bonaparte, Bazylikę Mniejszą, pamiątki po społeczności żydowskiej, budynek i park wokół Starej Poczty, która była w XIX w. stacją przepięgową na 16 koni. Na koniec rejs statkiem po kanale Augustowskim. W trakcie zwiedzania czas wolny na odpoczynek i posiłek - płatny we własnym zakresie. Przejazd do miejsca zakwaterowania na obiadową kolację i nocleg.

DZIEŃ II

Śniadanie. Przejazd do **Wilna**. Wizyta na cmentarzu na Rossie z kwaterą wojskową i grobem matki Piłsudskiego. Następnie przejazd do najpiękniejszego w Wilnie kościoła

Piotra i Pawła i spacer po starym mieście wpisany na listę światowego dziedzictwa UNESCO. W trakcie zwiedzania czas wolny na odpoczynek i posiłek - płatny we własnym zakresie. Przejazd do miejsca zakwaterowania na obiadową kolację i nocleg.

DZIEŃ III

Śniadanie. Dalsze zwiedzanie **Wilna**: plac Katedralny z archikatedrą wileńską, pomnik Giedymina - założyciela Wilna i Trok, Zamek Górny z basztą Giedymina, rynek Starego Miasta, ratusz, pomnik Adama Mickiewicza, kościół św. Anny, kościół bernardynów, kościół św. Jana, kościół św. Kazimierza. Zwiedzanie kaplicy w Ostrej Bramie ze słynnym obrazem Matki Bożej Ostrobramskiej, Muzeum Adama Mickiewicza, kościół św. Piotra i Pawła, archikatedra św. Stanisława, Uniwersytet Wileński, kościół św. Teresy, cerkiew Świętego Ducha. W trakcie zwiedzania czas wolny na odpoczynek i posiłek - płatny we własnym zakresie. Przejazd do miejsca zakwaterowania na obiadową kolację i nocleg.

DZIEŃ IV

Śniadanie. Wykwaterowanie. Przejazd do **Trok**. Zwiedzanie średniowiecznego Zamku Wielkich Książąt Litewskich mającego opinię najbardziej fotogenicznego zamku w krajach nadbałtyckich. W trakcie zwiedzania czas wolny na odpoczynek i posiłek - płatny we własnym zakresie. Wyjazd w drogę powrotną w godzinach południowych. Przyjazd do Polski w godzinach nocnych.

NIEMCY Berlin – Poczdám



Berlin to metropolia kultury i nowych trendów, przyciągająca gości z całego świata. Niepowtarzalną i fascynującą atmosferę tego miasta tworzą renomowane muzea, galerie sztuki, teatry, imprezy kulturalne zasługujące na miano wydarzeń światowej kultury, a także zaskakująca subkultura z jej legendarnym życiem nocnym. Czarującą atmosferę możemy poczuć w Poczdámie podczas zwiedzania przepięknego pałacu Sanssouci, znajdującego się na liście światowego dziedzictwa UNESCO.

DZIEŃ I

Wyjazd w godzinach porannych. Przejazd do **Berlina**. Zwiedzanie miasta zaczniemy od Alexanderplatz z zegarem Weltzeituhr podającym aktualny czas w wielu miejscach na świecie. Symbolem placu jest Czerwony Ratusz oraz Wieża Telewizyjna z obrotowym tarasem widokowym. Czas wolny na odpoczynek i posiłek – płatny we własnym zakresie. Polecamy skosztować tradycyjnych niemieckich kiełbasek np. „berlińskie currywurst”. Następnie spacer aleją Unter den Linden z imponującą katedrą protestancką, zamkiem i uniwersytetem. Warto zwiedzić imponujące wnętrza katedry, grobowce Hohenzollernów oraz spojrzeć na panoramę miasta z widocznej z oddali kopuły o średnicy 33 metrów. Zobaczmy Wyspę Muzeów znaną z niesamowitej antycznej kolekcji z bramą Ishtar na czele. Obowiązkowym punktem wycieczki jest przejście przez Bramę Brandenburską obok siedziby niemieckiego rządu - Reichstag. Zobaczmy także tzw. kolumnę zwycięstwa. Przejazd do miejsca zakwaterowania na obiadokolację i nocleg.

DZIEŃ II

Śniadanie. Przejazd na dalsze zwiedzanie **Berlina**. Odwiedzimy kultowe przejście graniczne Checkpoint Charlie i fragmenty Muru Berlińskiego, Potsdamer Platz z supernowoczesną architekturą, Sony Center. Możliwość podziwiania panoramy Berlina z Panorama Punkt – tarasu widokowego. Na pożegnanie miasta udamy się reprezentacyjną ulicą Berlina Zachodniego - Kurfurstendamm z charakterystycznym Kościołem Pamięci z nietypowo zachowaną wieżą, która przypomina o skutkach wojny. Kolejną atrakcją będzie godzinny rejs po Szprewie - zobaczymy najpiękniejsze budowle miasta od strony rzeki. Przejazd do miejsca zakwaterowania na obiadokolację i nocleg.

DZIEŃ III

Śniadanie, wykwaterowanie. Przejazd do **Poczdamu**. Zwiedzanie rozpocznie się od pałacu Cecilienhof, gdzie podpisano Układ Poczdamski. Następnie przejazd na zwiedzanie ogrodów i wnętrz pałacu Sanssouci. Dzień zakończymy

pow. 55 osób	od 599 zł
pow. 45 osób	od 639 zł
pow. 30 osób	od 759 zł

CENA ZAWIERA:

- przejazd autokarem
- opiekę pilota
- zakwaterowanie: 2 noclegi
- wyżywienie: 2 śniadania, 2 obiadokolacje
- rezerwacje wstępów
- wszystkie opłaty drogowe oraz parkingi
- ubezpieczenie KL i NNW Signal Iduna
- miejsce gratis dla kierownika wycieczki

OPLATA OBOWIĄZKOWA:

- opłata programowa (zestawy słuchawkowe lub system nagłaśniający, opłata klimatyczna i admin.) - 15 EUR/os.
- składki na TFG i TFP

OPLATY NIEOBOWIĄZKOWE:

- bilety wstępu do zwiedzanych obiektów – ok. 60 EUR/os.
- biesiada bawarska z muzyką na żywo – od. 21 EUR/os.

spacerem malowniczymi uliczkami zabytkowego centrum – Alter Markt. Wyjazd do Polski. Powrót na miejsce zbiórki w godzinach wieczornych.

ALTERNATYWNI

Poczdám - rejs statkiem po Haweli szlakiem UNESCO.

Filmpark Babelsberg w Poczdámie - wytwórnia filmów, gdzie powstały takie arcydzieła jak Metropolis czy Błękitny Anioł.



NIEMCY Szwajcaria Saksońska: Koenigstein – Drezno



Położona nad Łabą Szwajcaria Saksońska to kraina wzgórz, lasów i skał o niesamowitych kształtach. Jej wschodnia część należy do Czech, natomiast zachodnia do Niemiec. Stolicą Saksonii jest Drezno, która ze względu na okazałą barokową architekturę, skarby sztuki i czarujące pod kątem krajozobrazowym położenie nazywana jest także „Florencją Północy”. Z kolei „Białe złoto”, czyli porcelana z charakterystycznym symbolem skrzyżowanych niebieskich mieczy nadało Miśni rangę światową i do dziś przysparza miastu splendoru.

DZIEŃ I

Wyjazd w godzinach porannych. Przejazd do **Szwajcarii Saksońskiej** i rezerwatu Bastei nad Łabą z punktami widokowymi i niewiarygodnie pięknymi formacjami skalnymi, kamiennym mostem oraz ruinami zamku. Przejazd do twierdzy Koenigstein, gdzie na platformie skalnej o powierzchni 13 boisk piłkarskich wznosi się niezdołana twierdza. Ponad 50 budowli i liczne zielone zakątki zapraszają w podróż po dawnym codziennym życiu twierdzy. Przejazd do miejsca zakwaterowania na obiadokolację i nocleg.

DZIEŃ II

Śniadanie. Przyjazd do **Drezna**. Zwiedzanie miasta: pałac Zwinger mieszczący kilka muzeów (Kolekcja Porcelany; Salon Matematyczno-Fizyczny z kolekcją dawnych globusów, zegarów i przyrządów naukowych; Galeria Obrazów Starych Mistrzów z najszlachetniejszymi dziełami włoskiego renesansu, Residenzschloss - główna rezydencja pała-

cowa elektorów i królów Saksonii (a w nim m.in. Zielony Skarbiec - jeden z najcenniejszych skarbów Europy), Hofkirche - zwany także katedrą, Plac Teatralny z reprezentacyjnym budynkiem Opery Sempera, Fürstenzug - najdłuższy na świecie porcelanowy obraz, Nowy Rynek z imponującym Frauenkirche (dla chętnych wejście na 67-metrową platformę widokową). W czasie zwiedzania czas wolny na odpoczynek i posiłek – płatny we własnym zakresie. Przejazd do miejsca zakwaterowania na obiadokolację i nocleg.

DZIEŃ III

Śniadanie, wykwaterowanie. Przejazd na dalsze zwiedzanie **Drezna**: dzielnica Neustadt, pomnik „Złotego Jeźdźca”, wizyta w „najpiękniejszym sklepie młeczarskim świata”, którego ściany pokrywa blisko 250 m ręcznie malowanych kafelek. W czasie zwiedzania czas wolny na odpoczynek i posiłek – płatny we własnym zakresie. W drodze powrotnej przejazd autokarem lub rejs stat-

pow. 55 osób	od 459 zł
pow. 45 osób	od 499 zł
pow. 30 osób	od 619 zł

CENA ZAWIERA:

- przejazd autokarem
- opiekę pilota
- zakwaterowanie: 2 noclegi w Czechach
- wyżywienie: 2 śniadania, 2 obiadokolacje
- rezerwacje wstępów
- wszystkie opłaty drogowe oraz parkingi
- ubezpieczenie KL i NNW Signal Iduna
- miejsce gratis dla kierownika wycieczki

OPLATA OBOWIĄZKOWA:

- opłata programowa (zestawy słuchawkowe lub system nagłaśniający, opłata klimatyczna i admin.) - 15 EUR/os.
- składki na TFG i TFP

OPLATY NIEOBOWIĄZKOWE:

- bilety wstępu do zwiedzanych obiektów – ok. 50 EUR/os.

kiem po Łabie do pałacu Pillnitz w stylu azjatycko-barokowym, położony w egzotycznym parku, nad brzegiem Łaby oraz spacer ogrodami. Wyjazd do kraju w godzinach popołudniowych. Powrót na miejsce zbiórki w godzinach nocnych.

ALTERNATYWNI

Radebeul - wizyta w najstarszej i najszlachetniejszej w Saksonii winnicy, z pięknymi tarasowymi winnicami oraz świetnie zaopatrzonym sklepem firmowym (możliwość zorganizowania degustacji). Następnie przejedziemy do Moritzburga w którym znajduje się „najbardziej fotogeniczny” zamek Saksonii. Trasę Radebeul - Moritzburg możemy pokonać autokarem lub historyczną kolejką wąskotorową (ciągle jeszcze ciągniętą parowozem – przejazd ok. 30 minut, cena 7 EUR/os.)

NIEMCY

Góry Harzu: Quedlinburg – Wernigerode – Gernrode



Wycieczka w góry Harzu to podróż do serca Niemiec. Pełne tajemniczego piękna góry Harzu obrosły mitami i legendami, inspirowały artystów. Bogate natomiast złoża rud metali przyniosły dochody władcom, czyniąc z pobliskich miejscowości kolebkę niemieckiej państwowości.



DZIEŃ I

Wyjazd w godzinach nocnych. Przyjazd do **Quedlinburga**, miasteczka z zabudową szachulcową z budynkami z XV i XVI w. Na wzgórzu nad miastem wznosi się romańska kolegiata i renesansowy kompleks zamkowy (za czasów Hitlera - kultowa świątynia obrzędów SS). Miasto wpisane na listę światowego dziedzictwa kulturowego UNESCO. W trakcie zwiedzania czas wolny na odpoczynek i posiłek – płatny we własnym zakresie. Przejazd do miejsca zakwaterowania na obiadokolację i nocleg.

DZIEŃ II

Śniadanie. Wycieczka jedną z najpiękniejszych tras widokowych w Górach Harzu przełomem rzeki Bode - **Bode-tal** - zwanym też „Grand Canyonem Harzu”. W programie: Jaskinie w **Rubeland** - dwie jaskinie naciekowe. Wjazd kolejką linową z miejscowości **Thale** na Hexentanzplatz - zawieszoną na urwisku skalnym platformę, z której czarownice wylatywały na sabat w Noc Walpurgii. Następnie

spacer w **Goslar**, miście które ze względu na duże walory architektoniczne zostało wpisane na listę światowego dziedzictwa kulturowego UNESCO. W trakcie zwiedzania czas wolny na odpoczynek i posiłek – płatny we własnym zakresie. Przejazd do miejsca zakwaterowania na obiadokolację i nocleg.

DZIEŃ III

Śniadanie. Wyjazd do **Wernigerode**, kolorowego miasta Harzu, min. ratusz, Dom Gotycki, młyn „Krzywy Dom”, zaułki starego miasta z wielobarwnymi kamieniczkami szachulcowymi. Wjazd zabytkową kolejką wąskotorową na Brocken. Pociąg prowadzony przez parowóz wspina się malowniczo, krętą trasą na najwyższy szczyt Harzu. Widokowa linia pokonuje 600 m różnicy wzniesień. Następnie wyjazd do **Halberstadt** - jednego z najstarszych miast niemieckich. Zwiedzanie katedry gotyckiej, domów kanoników, romańskiego kościoła NMP. W trakcie zwiedzania czas wolny na odpoczynek i posiłek – płatny we własnym zakresie. Przejazd do miejsca

zakwaterowania na obiadokolację i nocleg.

DZIEŃ IV

Śniadanie. Przejazd do **Gernrode**, gdzie znajduje się przedromańskie żeńskie opactwo św. Cyriaka - jeden z najstarszych kościołów Niemiec ze Świętym Grobem i grobowcem margrabiego Gerona. Zobaczymy także budynek fabryki zegarów z kukułką - przykład miejscowej sztuki ludowej. Przejazd do **Ballenstedt** z zamkiem romańskim w pięknym parku zamkowym. Czas wolny na odpoczynek i posiłek – płatny we własnym zakresie. Wyjazd w drogę powrotną do Polski. Powrót do miejsca zbiórki w godzinach nocnych.

MOŻLIWOŚĆ ZORGANIZOWANIA WYCIEZKI BEZ NOCNYCH PRZEJAZDÓW

pow. 55 osób

od 1129 zł

pow. 45 osób

od 1205 zł

pow. 30 osób

od 1379 zł

CENA ZAWIERA:

- przejazd autokarem
- opiekę pilota
- zakwaterowanie: 4 noclegi
- wyżywienie: 4 śniadania, 4 obiadokolacje
- rezerwacje wstępów
- wszystkie opłaty drogowe oraz parkingi
- ubezpieczenie KL i NNW Signal Iduna
- miejsce gratis dla kierownika wycieczki

OPLATA OBOWIĄZKOWA:

- opłata programowa (zestawy słuchawkowe lub system nagłaśniający, opłata klimatyczna i admin.) - 30 EUR/os.
- składki na TFG i TFP

OPLATY NIEOBOWIĄZKOWE:

- bilety wstępu do zwiedzanych obiektów – ok. 60 EUR/os.
- wieczór bawarski – ok. 19 EUR/os.

NIEMCY

Bawaria: Monachium – Zamek Neuschwanstein



Bawaria urzeka turystów zabytkowymi miastami, stolicą Monachium - światową metropolią o wielkim sercu, baśniowymi zamkami, malowanymi alpejskimi domami, opactwami o bogatej przeszłości. Stanowi także w potoczny odczuciu kwintesencję Niemiec z obrazem męczyzn w krótkich spodenkach z kufkami piwa, kapustą, kiełbaskami i alpejskimi krowami z zawieszonymi na szyi dzwoneczkami.

- płatny we własnym zakresie. Powrót do miejsca zakwaterowania na obiadokolację i nocleg.

DZIEŃ III

Śniadanie. Przejazd do jednego z najpiękniejszych i najstarszych zakątków Bawarii - **Hohenschwangau**, gdzie od XII wieku wznosi się zamek i letnia rezydencja króla Ludwika II. Czas wolny na odpoczynek i posiłek – płatny we własnym zakresie. Spacer do baśniowego **Zamku Neuschwanstein** - najbardziej znanego zamku Ludwika II, symbolu zamków bawarskich, który był inspiracją dla Disneya. Przejazd do **Fussen** - średniowiecznego, malowniczego miasta z górującym nad nim zamkiem biskupim. Powrót do miejsca zakwaterowania na obiadokolację i nocleg.

DZIEŃ IV

Śniadanie. Przejazd do **Monachium** - zwiedzanie monachijskiej starówki: Plac Karola i Karlstor, wizyta m.in. w kościele Mariackim - symbol stolicy Bawarii, kolumna mariacka,

Nowy i Stary Ratusz, Odeonsplatz – miejsce puczu hitlerowskiego, kościół Teatynów, w którym pochowana jest polska księżniczka Teresa Kunegunda - córka Jana III Sobieskiego, Rezydencja Księżąt i Królów Bawarskich, gmach Bawarskiej Opery Narodowej, najbardziej znana piwiarnia na świecie Hofbräuhaus. Czas wolny na odpoczynek i posiłek – płatny we własnym zakresie. Przejazd do **Parku Olimpijskiego**, gdzie w roku 1972 odbyły się XX Letnie Igrzyska Olimpijskie. Wjazd na Olympiaturm – wieżę olimpijską, skąd rozciąga się wspaniały widok na rozległe miasto. Powrót do miejsca zakwaterowania na obiadokolację i nocleg.

DZIEŃ V

Śniadanie, wykwaterowanie i wyjazd w drogę powrotną. Przyjazd do Polski w godzinach nocnych.

ALTERNATYWNI

Wjazd kolejką na Zugspitze (2962 m n.p.m.) - najwyższy szczyt Alp Bawarskich.

DZIEŃ I

Wyjazd w godzinach porannych. Przejazd do **Markt am Inn**, gdzie znajduje się dom rodzinny papieża Benedykta XVI. Spacer pod kościół św. Oswalda, gdzie został ochrzczony Ojciec Święty oraz kolumnę Benedykta stojącą przed rodzinnym domem. Zwiedzanie sanktuarium maryjnego w **Altötting**, gdzie w zabytkowej kaplicy znajdują się urny z sercami biskupów, księżąt i królów Bawarii oraz słynny posąg Czarnej Madonny. Czas wolny na modlitwę, zwiedzanie i odpoczynek. Przejazd do miejsca zakwaterowania na obiadokolację i nocleg.

DZIEŃ II

Śniadanie. Przejazd do **Ettal** – jednego z najstarszych miejsc pielgrzymkowych w Niemczech. Zobaczymy Bazylikę z pięknym, barokowym wystrojem. Przejazd do **Garmish-Partenkirchen** - zimowej stolicy Alp Bawarskich u podnóża Zugspitze, gdzie zobaczymy imponującą skocznię narciarską. W trakcie zwiedzania czas wolny na odpoczynek i posiłek

NIEMCY Turyngia: Erfurt – Weimar



DZIEŃ I

Wyjazd w godzinach porannych. Przejazd do **Jeny** z najstarszym planetarium na świecie, które prezentuje unikalne, pełnokopułowe projekcje laserowe. Niezwykłą historię tego miejsca rozpoczął w 1846 roku Carl Zeiss - słynny niemiecki optyk i przedsiębiorca, który założył w Jenie przedsiębiorstwo noszące jego imię: Carl Zeiss AG. Wizyta w planetarium na udział w wybranym multimedialnym pokazie laserowym. Przejście na rynek. W trakcie zwiedzania czas wolny na odpoczynek i posiłek we własnym zakresie. Przejazd do miejsca zakwaterowania na obiadokolację i nocleg.

DZIEŃ II

Śniadanie. Przejazd do **Erfurtu** – stolicy Turyngii. Miasto związane jest z Marcinem Lutrem - niemieckim reformatorem religijnym, teologiem i inicjatorem reformacji. W mieście zobaczymy m.in.: gotyckie kościoły Placu Katedralnego - Katedrę Najświętszej Marii Panny, kościół św. Sewera, Most Kramarzy - najdłuższy zabudowany i zamieszkały średniowieczny most w Europie, Starą Synagogę - najstarszą zachowaną

Jeden z najpiękniejszych zakątków Europy, leży w samym sercu Niemiec. Nazywana zielonym sercem Niemiec kusi turystów lasami, parkami przyrody i rezerwatami biosfery, licznymi strumieniami, rzekami, jeziorami, tamami i łańcuchem położonych w tej niemal idyllicznej scenerii zabytkowych miast. Ze względu na ogromną tradycję kulturalną Bacha, Goethego, Schillera, Lutra i Wagnera - można także uznać, że jest kulturowym sercem kraju. Wszyscy oni inspirowali się tutaj krajobrazem, co więcej, krajobraz ten odnaleźć można również w ich dziełach.

w całości synagogę w Europie. Czas wolny na odpoczynek i posiłek we własnym zakresie. Przejazd do **Weimaru**, który od XIV w. stanowił rezydencję książąt. Ich działania uczyniły z miasta stolicę niemieckiej klasyki. Mieszkał tu Johann Wolfgang von Goethe, Fryderyk Schiller i Franz Liszt. W Weimarze została założona szkoła nowoczesnego wzornictwa Bauhaus, a także ustanowiono w 1919 roku konstytucję Rzeszy. W mieście zobaczymy monumentalny zamek, okazały późnogotycki kościół św. Piotra i Pawła, pomniki Goethego i Schillera, czy domy Goethego, Schillera i Liszta. Zobaczymy też budynek Zielonego Pałacu, gdzie znajduje się słynna Biblioteka Księżnej Anny Amalii. Przejazd do miejsca zakwaterowania na obiadokolację i nocleg.

DZIEŃ III

Śniadanie. Przejazd do **Eisenach**, gdzie zobaczymy wielki, potężny i przesycony historią zamek **Wartburg** (zabytek UNESCO). Kompleks należy do najlepiej zachowanych zamków średniowiecza. Nazwa zamku kojarzona jest także z marką samochodu produkowanego w czasach NRD w pobliskiej

pow. 55 osób	od 949 zł
pow. 45 osób	od 995 zł
pow. 30 osób	od 1145 zł

CENA ZAWIERA:

- przejazd autokarem
- opiekę pilota
- zakwaterowanie: 3 noclegi
- wyżywienie: 3 śniadania, 3 obiadokolacje
- rezerwacje wstępów
- wszystkie opłaty drogowe oraz parkingi
- ubezpieczenie KL i NNW Signal Iduna
- miejsce gratis dla kierownika wycieczki

OPŁATA OBOWIĄZKOWA:

- opłata programowa (zestawy słuchawkowe lub system nagłaśniający, opłata klimatyczna i admin.) - 15 EUR/os.
- składki na TFG i TFP

OPŁATY NIEOBOWIĄZKOWE:

- bilety wstępu do zwiedzanych obiektów – ok. 50 EUR/os.

fabryce w Eisenach. Spacer po mieście pozwoli zobaczyć dom, w którym młodzieńcze lata spędził Marcin Luter, miejski zamek czy kościół św. Jerzego, w którym został ochrzczony Jan Sebastian Bach. Czas wolny na odpoczynek i posiłek we własnym zakresie. Przejazd do **Parku Narodowego Hainich** – najbardziej rozległy w Europie las bukowy (najmłodszy w Niemczech obiekt na liście UNESCO). Spacer szlakiem "dachem puszczy" zwany Baumkronenpfad Hainich, na którym poprowadzono ścieżki na wysokości 44 metrów! Przejazd do miejsca zakwaterowania na obiadokolację i nocleg.

DZIEŃ IV

Śniadanie i wykwaterowanie. Przejazd w kierunku Polski. Po drodze zatrzymamy się w **Kyffhauser** – najmniejszych górach Niemiec. Zwiedzanie ruin średniowiecznego zamku cesarskiego oraz wysokiego na 81 metrów pomnika dwóch cesarzy - Wilhelma I i Fryderyka Barbarossy. Powrót na miejsce zbiórki w godzinach nocnych.

SŁOWACJA Orawa i Tatry Niskie



DZIEŃ I

Przejazd na słowacką Orawę do **Oravskiego Podzámku** – poznamy historię oraz ekspozycje muzealne największego i najpiękniejszego zamku na Orawie. Przejazd do **Liptowskiego Mikuláša**. Miasto może poszczycić się barwną historią. To tutaj 300 lat temu więziono i osądzono Janosika. Spacer Starówką i wizyta w janosikowej izbie tortur. Czas wolny na odpoczynek i posiłek – płatny we własnym zakresie. Przejazd do **Bešeňovej** położonej w uroczym zakątku regionu Liptowa, słynącej z gorących źródeł wód leczniczych, gdzie na powierzchni woda osiąga temperaturę 60,5°C. Na terenie kompleksu będzie możliwość skorzystania z basenów odkrytych z wodą termalną, basenów krytych z czystą wodą, jacuzzi w hali basenowej, outdoor fitness, basenu ze sztuczną falą, kompleksu wellness z dużym wyborem kąpeli wodnych, parowych, możliwości masażu, a także zabiegów i saun. Przejazd do miejsca zakwaterowania na obiadokolację i nocleg.

Region tatrzański o przepięknych alpejskich krajobrazach to jeden z najbardziej atrakcyjnych turystycznie regionów Słowacji. Na uwagę zasługują jedyne w swoim rodzaju zamki, jaskinie, źródła termalne, architektura ludowa, historyczne i malownicze osady oraz dzika przyroda, których na próżno szukać gdzie indziej.

DZIEŃ II

Śniadanie. Przejazd magistralą tatrzańską do pięknie położonego **Štrbského Plesa (Szczyrbskie Jezioro)**. Wjazd kolejką pod schronisko na Solisku (1840 m.n.p.m). Czas wolny na odpoczynek i posiłek – płatny we własnym zakresie. Przejazd do **Doliny Demianowskiej** - najbardziej znanej i najczęściej odwiedzanej doliny Tatr Niskich, o długości 15 km. Dolina jest częścią parku narodowego, w którym oprócz interesujących krajobrazów można podziwiać podziemne piękno jaskiń. Najdłuższy system jaskiń na Słowacji tworzą Jaskinie Demianowskie. Zwiedzanie Demianowskiej Jaskini Lodowej, gdzie znajdują się nagromadzenia lodu w formie lodowych kolumn, stalaktytów i stalagmitów. Dawniej jaskinia nazywana była Jaskinią Smoczą ze względu na liczne pozostałości kości niedźwiedzia jaskiniowego, które uważane były za kości smoków. Jaskinia czynna jest od maja do października. Przejście tradycyjnej trasy zajmuje około 50-60 min. Temperatura powietrza w jaskini waha się od -4°C do 7,0 °C.

pow. 55 osób	od 249 zł
pow. 45 osób	od 269 zł
pow. 30 osób	od 329 zł

CENA ZAWIERA:

- przejazd autokarem
- opiekę pilota
- zakwaterowanie: 1 nocleg
- wyżywienie: 1 śniadanie, 1 obiadokolacja
- rezerwacje wstępów
- wszystkie opłaty drogowe oraz parkingi
- ubezpieczenie KL i NNW Signal Iduna
- miejsce gratis dla kierownika wycieczki

OPŁATA OBOWIĄZKOWA:

- opłata programowa (zestawy słuchawkowe lub system nagłaśniający, opłata klimatyczna i admin. ubezpieczenie górskie) - 10 EUR/os.
- składki na TFG i TFP

OPŁATY NIEOBOWIĄZKOWE:

- bilety wstępu do zwiedzanych obiektów – ok. 40 EUR/os.

Czas wolny na odpoczynek i posiłek – płatny we własnym zakresie. Powrót do Polski w godzinach wieczornych.

ALTERNATYWNIE

Park Miniatur Słowacji (Liptovski Jan), Skansen Wsi Orawskiej, Orawska Kolejka Leśna (wąskotorowa), Ścieżka w koronach drzew.



SŁOWENIA

Jaskinia Postojna – Piran – Ljubljana



Słowenia to kraj mniejszy niż niejedno nasze województwo i liczący niewiele więcej mieszkańców niż polska stolica. A jednak na tak małym obszarze skupiła się niesłychana różnorodność krajobrazów, klimatów i zabytków przeszłości, którą można by obdzielić kilka państw. Znajdziemy tu krajobrazy tak płaskie jak Wielka Nizina Węgierska, wzgórza zajęte przez rozległe winnice, drogi wijące się między kamiennymi wioskami, adriatyckie miasteczka, które żywo przypominają Dalmację lub niedalekie Włochy, fascynujący świat krasu i wreszcie skryte w chmurach, niebotyczne szczyty alpejskie.

DZIEŃ I

Wyjazd w godzinach porannych. Przejazd do **Wiednia**. Przejazd bulwarami Ringstrasse, podczas którego zobaczymy neogotycki ratusz, parlament oraz pomnik Marii Teresy. Krótki spacer po starym mieście: gotycka katedra świętego Szczepana, Kärntnerstrasse - wspaniały bulwar otoczony eleganckimi sklepami i kawiarenkami. Po zwiedzaniu czas wolny na odpoczynek i filiżankę kawy w jednej ze słynnych wiedeńskich kawiarni. Przejazd do miejsca zakwaterowania na obiadowanie i nocleg.

DZIEŃ II

Śniadanie. Przejazd na **Słowenię**. Spacer do wąwozu Vintgar - jednej z największych atrakcji turystycznych Słowenii. Przejazd do **Bled** - urokliwego miasteczka wypoczynkowego w Alpach, położonego nad Jeziorem Bled. Przejazdka tradycyjną łodzią pletna na wyspę Bled, stanowiącą największą atrakcją w Słowenii. Krótki spacer wzdłuż brzegu jeziora, czas na relaks i odpoczynek w jednej z kawiarni, w której można spróbować pysznego tradycyjnego ciasta kremšnita. Dla

chętnych: zwiedzanie kościoła Wniebowzięcia Najświętszej Maryi Panny z dzwonem życzeń. Przejazd do miejsca zakwaterowania na obiadowanie i nocleg. Fakultatywnie: degustacja win słoweńskich w 100-letniej piwnicy w Bled.

DZIEŃ III

Śniadanie. Przejazd do **Jaskini Postojnej** i zwiedzanie jednej z największych jaskiń na świecie. Przejście trasy turystycznej z przewodnikiem oraz przejazd podziemną kolejką. Przejazd pod **Predjamski Grad** - zamek wpisany do Księgi rekordów Guinnessa jako największy zamek powstały w jaskini. Przejazd do miasteczka **Piran** - prawdziwej perełki Słowenii. Zobaczymy urokliwe uliczki kamiennej starówki, Tartinijev Trg, najstarszą kamienicę „Wenecjanka”. Czas wolny nad wybrzeżem z pięknym widokiem na morze i Alpy oraz wieloma restauracjami. Przejazd do miejsca zakwaterowania na obiadowanie i nocleg.

DZIEŃ IV

Śniadanie, wykwaterowanie. Przejazd do stolicy Słowenii

pow. 55 osób	od 1029 zł
pow. 45 osób	od 1079 zł
pow. 30 osób	od 1269 zł

CENA ZAWIERA:

- przejazd autokarem
- opiekę pilota
- zakwaterowanie: 4 noclegi
- wyżywienie: 4 śniadania, 4 obiadowanie
- rezerwacje wstępów
- wszystkie opłaty drogowe oraz parkingi
- ubezpieczenie KL i NNW Signal Iduna
- miejsce gratis dla kierownika wycieczki

OPŁATA OBOWIĄZKOWA:

- opłata programowa (zestawy słuchawkowe lub system nagłaśniający, opłata klimatyczna i admin.) - 30 EUR/os.
- składki na TFG i TFP

OPŁATY NIEOBOWIĄZKOWE:

- bilety wstępu do zwiedzanych obiektów - ok. 85 EUR/os.
- kolacja regionalna z regionalnymi specjalami - ok. 80 zł/os.

- **Ljubljana**. Zwiedzanie miasta o bogatej historii, które zachwyca bogactwem zabytków, galerii, kawiarenek. Zobaczymy najciekawsze miejsca: starówka, plac Prešeren, Smoczy Most, Potrójny Most nad rzeką Ljubljanica, Kolumnada Plečnika, katedra, Wzgórze Zamkowe. Przejazd do **Škofja Loka**, uznanego za najbardziej urokliwe miasteczko Słowenii. Spacer po najlepiej zachowanym słoweńskim średniowiecznym starym mieście, nad którym malowniczo góruje zamek Loka. Przejazd do miejsca zakwaterowania na obiadowanie i nocleg.

DZIEŃ V

Śniadanie. Wyjazd w drogę powrotną do Polski. Wizyta w **Ołomuńcu** - historycznej stolicy Moraw, jednym z najpiękniejszych czeskich miast. Spacer po starówce i zabytkowej części miasta: rynek z białym, pięknym ratuszem i zegarem astronomicznym oraz Kolumnę Przenajświętszej Trójcy (zabytek UNESCO). Czas wolny na odpoczynek i posiłek - płatny we własnym zakresie. Powrót na miejsce zbiórki w godzinach wieczornych.

pow. 55 osób	od 759 zł
pow. 45 osób	od 819 zł
pow. 30 osób	od 1029 zł

CENA ZAWIERA:

- przejazd autokarem
- opiekę pilota
- zakwaterowanie: 3 noclegi
- wyżywienie: 3 śniadania, 3 obiadowanie
- rezerwacje wstępów
- wszystkie opłaty drogowe oraz parkingi
- ubezpieczenie KL i NNW Signal Iduna
- miejsce gratis dla kierownika wycieczki

OPŁATA OBOWIĄZKOWA:

- opłata programowa (przewodnik, zwiedzanie miasta, zestawy słuchawkowe lub system nagłaśniający, opłata klimatyczna) - 30 EUR/os.
- składki na TFG i TFP

OPŁATY NIEOBOWIĄZKOWE:

- bilety wstępu do zwiedzanych obiektów - 30 EUR/os., 335HRK/os.

SŁOWENIA – CHORWACJA



Chorwacja rozpościera się od końca wschodnich krańców Alp, aż po wybrzeże Morza Adriatyckiego, tworząc bajeczny krajobraz - olbrzymich gór, tajemniczych wysp, ukrytych zatok z ciepłym czystym morzem i zabytkowymi pięknymi miasteczkami. Niepowtarzalny klimat sprawia, iż jest to idealne miejsce do wypoczynku i czyni z Chorwacji jeden z najpiękniejszych turystycznie krajów Europy.

nie odwiedzimy najpiękniejszej wodospady w Europie w **Parku Narodowym Krka**. Przejdziemy po specjalnie przygotowanych drewnianych kładkach do największej atrakcji parku - wodospadu Skradinski Buk. Podczas spaceru zobaczymy bogactwo tutejszej przyrody. Powrót do miejsca zakwaterowania na obiadowanie i nocleg.

DZIEŃ IV

Śniadanie. Przejazd do **Splitu**. Zwiedzanie ruin pałacu cesarza Dioklecjana, na konstrukcji którego zbudowano średniowieczne miasto. Dawne korytarze i komnaty letniej rezydencji Dioklecjana, to dziś uliczki i placiki starówki. Czas wolny na odpoczynek i posiłek - płatny we własnym zakresie. Następnie pojedziemy do **Trogiru**, malowniczo położonego na wyspie miasta słynącego z pięknej starówki (zabytek UNESCO). W czasie spaceru zobaczymy Bramę Morską, katedrę św. Wawrzyńca, gotycki pałac Cipiko, ratusz, średniowieczne mury miejskie, wąskie klimatyczne uliczki, urokliwe placzki z kawiarniami oraz charakterystyczny nadmorski deptak. Powrót do miejsca zakwaterowania na obiadowanie i nocleg.

DZIEŃ I

Wyjazd w godzinach wieczornych. Przejazd przez Czechy i Austrię. Podczas przejazdu planowane są krótkie postoje.

DZIEŃ II

W godzinach rannych przyjazd do **Słowenii**. Zwiedzanie zaczniemy od Jaskini Postojnej, jednej z największych jaskiń na świecie. Z przewodnikiem przejdziemy trasą turystyczną, gdzie część trasy pokonamy podziemną kolejką. Następnie ruszamy na Wybrzeże Dalmatyńskie z piękną plażą i bogatą historią. Przejazd do miejsca zakwaterowania na obiadowanie i nocleg.

DZIEŃ III

Śniadanie. Przejazd do **Szybenika**, malowniczo usytuowanego nad Rzeką Krka, gdzie zobaczymy unikatową architekturę i liczne zabytki. Miasto zostało wpisane na listę światowego dziedzictwa UNESCO. Podczas spaceru zobaczymy m.in. Katedrę Sveti Jakov oraz Twierdzę św. Michała. Czas wolny na odpoczynek i posiłek - płatny we własnym zakresie. Następnie

DZIEŃ V

Śniadanie, wykwaterowanie. Krótki czas na plażowanie i zakupy. W godzinach południowych wyjeżdżamy do **Piławskiego Parku Narodowego** o unikalnym układzie jezior kaskadowych w krystalicznym błękitno-zielonym kolorze. Przejdziemy trasą prowadzącą przez drewniane kładki łączące jeziora, wodospady i wąskie ścieżki, będziemy podziwiać otaczający nas krajobraz oraz podwodny świat. W czasie zwiedzania przewidziany jest również krótki rejs statkiem. Czas wolny na odpoczynek i posiłek - płatny we własnym zakresie. W godzinach popołudniowych wyjazd w drogę powrotną.

DZIEŃ VI

Planowany przyjazd na miejsce zbiórki w godzinach porannych.

MOŻLIWOŚĆ ZORGANIZOWANIA WYCIEZKI BEZ NOCNYCH PRZEJAZDÓW

UKRAINA Lwów



DZIEŃ I

Wyjazd we wczesnych godzinach porannych. Planowany przyjazd do Lwowa w godzinach popołudniowych. Zwiedzanie najciekawszych zabytków **Lwowa**, miasta wpisanego na listę dziedzictwa UNESCO. W programie między innymi spacer wokół lwowskiego Rynku, kilka jego najciekawszych kamieniczek (Kamienice Bandinellich, Czarna, Królewska, Dziedziniec włoski), Ratusz, Apteka Pod Czarnym Orłem – Muzeum Farmacji – najstarsza, działająca do dziś apteka we Lwowie oraz muzeum aptekarstwa w jednym (do dziś można tu kupić „żelazne wino”, czyli wino dla osób z niedoborem żelaza), Katedra Łacińska z piękną renesansową Kaplicą Boimów. Czas na zakupy, filiżankę aromatycznej lwowskiej czekolady w „Fabryce Czekolady” lub kawy w jednej z największych lwowskich kawiarni „Kopalnia Kawy”. Spacer elegancką aleją Swobody od pomnika Mickiewicza do gmachu Teatru Wielkiego Opery i Baletu i dalej Wałami Hetmańskimi. Przejazd do miejsca zakwaterowania na obiadokolację i nocleg.

DZIEŃ II

Po śniadaniu dalsze zwiedzanie starego miasta **Lwowa**, w programie min: katedra Ormiańska z bogato zdobionym wnętrzem mozaikami Mehoffera i zaułek ormiański, kościół Dominikanów, renesansowy zespół cerkwi wołoskiej, Arsenal Królewski, Baszta Prochowa, Klasztor Bernardynów. Czas wolny na odpoczynek i posiłek – płatny we własnym zakresie. Następnie zwiedzanie najsłynniejszych lwowskich cmentarzy: Cmentarz Orłąt Lwowskich i Cmentarz Łyczakowski - obecnie muzeum rzeźby kamiennej i historii kultury, gdzie znajdują się groby wybitnych osób dla polskiej kultury: Marii Konopnickiej, Gabrieli Zapolskiej, Stefana Banacha, Seweryna Goszczyńskiego, Karola Szajnochy czy Artura Grottgera. Przejazd do miejsca zakwaterowania na obiadokolację i nocleg.

DZIEŃ III

Śniadanie, wykwaterowanie z hotelu. Objazd **Lwowa**, w trakcie którego zobaczymy Sobór Przemienienia Pańskiego, polską szkołę, sobór Świętego Jury, kościół Św. Elżbiety, gmach

pow. 55 osób	od 459 zł
pow. 45 osób	od 489 zł
pow. 30 osób	od 589 zł

CENA ZAWIERA:

- przejazd autokarem
- opiekę pilota
- zakwaterowanie: 2 noclegi
- wyżywienie: 2 śniadania, 2 obiadokolacje
- rezerwacje wstępów
- wszystkie opłaty drogowe oraz parkingi
- ubezpieczenie KL i NNW Signal Iduna
- miejsce gratis dla kierownika wycieczki

OPŁATA OBOWIĄZKOWA:

- opłata programowa (przewodnik, zestawy słuchawkowe lub system nagłaśniający, opłata klimatyczna i admin.) - 550 UAH/os.
- składki na TFG i TFP

OPŁATY NIEOBOWIĄZKOWE:

- bilety wstępu do zwiedzanych obiektów – ok.300 UAH/os

dworca kolejowego. Na zakończenie wycieczki spojrzymy na Lwów z góry, przejdziemy spacerem na Wysoki Zamek, z którego roztacza się malownicza panorama miasta. Czas wolny na odpoczynek i posiłek – płatny we własnym zakresie. Wyjazd do Polski w godzinach południowych. Powrót w godzinach nocnych.

ALTERNATYWNI

Wieczorny spektakl w operze lwowskiej (w zależności od repertuaru) – ok. 30-40,00 zł/os.
Ukraińska kolacja z muzyką na żywo lub występem baciarów – ok. 80-100,00 zł/os.
Zwiedzanie i degustacja piwa w lwowskim Muzeum Piwa - Lwiwiarnia – ok. 110 UAH/os.

LWÓW I PODOLE Szlakiem Sienkiewicza



DZIEŃ I

Wyjazd w godzinach porannych. Przejazd do Lwowa. Przejazd do miejsca zakwaterowania na obiadokolację i nocleg.

DZIEŃ II

Śniadanie. Zwiedzanie **Lwowa**. Spacer wokół lwowskiego Rynku, Ratusz, apteka - muzeum, gdzie pracował Ignacy Łukasiewicz, Katedra Łacińska z piękną renesansową Kaplicą Boimów, katedra Ormiańska z mozaikami Mehoffera i zaułek ormiański. Czas wolny na odpoczynek i posiłek – płatny we własnym zakresie. Polecamy filiżankę aromatycznej lwowskiej kawy w „Lwowskiej Kopalni Kawy”. Spacer elegancką aleją Swobody od pomnika Mickiewicza obok gmachu Teatru Wielkiego Opery i Baletu do Wałów Hetmańskich. Na zakończenie panorama miasta ze wzgórza Wysoki Zamek (Kopiec Unii Lubelskiej). Przejazd do miejsca zakwaterowania na obiadokolację i nocleg.

DZIEŃ III

Śniadanie. Przejazd do **Zbaraża**, gdzie zwiedzimy zamek

Zapraszamy na wycieczkę szlakiem bohaterów Trylogii Henryka Sienkiewicza. Zobaczymy miejsca, gdzie walczył Wołodyjowski, Skrzetuski, po których wędrował Zagłoba. Świadcami tamtych wydarzeń są wspaniałe zamki i twierdze m.in. Zbaraż, Kamieniec Podolski, które można podziwiać „ku porzuceniu serc”.

Zbaraskich oraz kościół bernardynów. Następnie przejazd do **Tarnopola** i spacer po starówce: barokowy kościół Dominikanów, zamek Tarnowskich nad Seretem. Przejazd do miejsca zakwaterowania na obiadokolację i nocleg.

DZIEŃ IV

Śniadanie. Przejazd do **Kamieńca Podolskiego** i spacer po mieście - muzeum: Nowy Most, Rynek Polski, ratusz, katedra łacińska św. Piotra i Pawła, kompleks klasztoru franciszkański. Następnie zwiedzanie największej atrakcji, jednego z siedmiu cudów Ukrainy - twierdzy w Kamieńcu Podolskim. Czas wolny na odpoczynek i posiłek – płatny we własnym zakresie. Przejazd do **Chocimia**, najpotężniejszej twierdzy Rzeczypospolitej, słynnej z dwóch zwycięskich bitew przeciw Turkom. Powrót do miejsca zakwaterowania na obiadokolację i nocleg.

DZIEŃ V

Śniadanie. Przejazd do **Jazłowca**. Spacer uliczkami miasteczka malowniczo położonego w rejonie jaru Dniestru. Zwiedzanie

pow. 55 osób	od 969 zł
pow. 45 osób	od 1029 zł
pow. 30 osób	od 1189 zł

CENA ZAWIERA:

- przejazd autokarem
- opiekę pilota
- zakwaterowanie: 5 noclegów
- wyżywienie: 5 śniadań, 5 obiadokolacji
- rezerwacje wstępów
- wszystkie opłaty drogowe oraz parkingi
- ubezpieczenie KL i NNW Signal Iduna
- miejsce gratis dla kierownika wycieczki

OPŁATA OBOWIĄZKOWA:

- opłata programowa (przewodnik, zestawy słuchawkowe lub system nagłaśniający, opłata klimatyczna i admin.) - 550 UAH/os.
- składki na TFG i TFP

OPŁATY NIEOBOWIĄZKOWE:

- bilety wstępu do zwiedzanych obiektów – ok. 330 UAH/os.
- wieczorny spektakl w operze lwowskiej – ok. 30 - 40 zł/os.
- wieczór ukraiński – ok. 80 - 100 zł/os.
- zwiedzanie i degustacja piwa w Muzeum Piwa – ok. 110 UAH/os.

nie ruin zamku księżąt Jazłowieckich oraz pałac Poniatowskich – obecna siedziba zakonu sióstr Niepokalanek. Przejazd do miasteczka **Buczacz**, dawnej sławnej twierdzy w dziejach Rzeczypospolitej, która w czasach swojej świetności powstrzymała ataki Tatarów i Turków. Zobaczymy najciekawsze zabytki min: ratusz, zamek, klasztor bazylianów. Przejazd do miejsca zakwaterowania na obiadokolację i nocleg.

DZIEŃ VI

Śniadanie, wykwaterowanie. Przejazd do **Żółkwi**, miasteczka założonego przez hetmana Stanisława Żółkiewskiego. Podczas spaceru zobaczymy najważniejsze zabytki miasta: Kolegiata p.w. Św. Wawrzyńca, Cerkiew bazylianów, Cerkiew Św. Trójcy (zabytek UNESCO), Synagoga, pozostałości murów miejskich, Brama Głińska i Zwierzyńce. Czas wolny na ostatnie zakupy specjalów ukraińskich oraz posiłek - płatny we własnym zakresie. Przyjazd do Polski w godzinach wieczornych.

TANIŃSZA WERSJA WYCIEZKI Z NOCNymi PRZEJAZDAMI

WĘGRY Eger – Miskolc

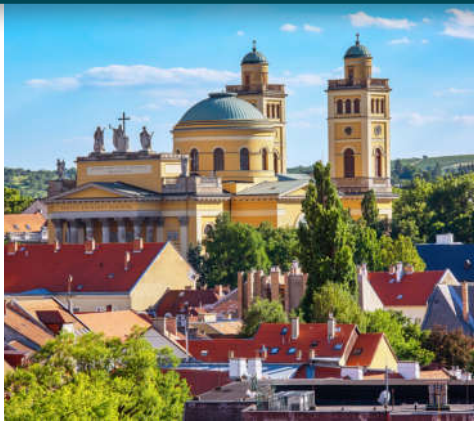

Węgry to kraj bardzo nam przyjazny i chętnie odwiedzany przez polskich turystów. Wyrusz w podróż do kraju pachnącego papryką, winem i zachwycającego przepięknymi krajobrazami, i dowiedz się m.in. jak powstała nazwa najstynniejszego czerwonego wina Egri Bikavér (Egerska Bycza Krew).



DZIEŃ I

Wyjazd w godzinach porannych. Przejazd przez Słowację na Węgry. Przyjazd do **Egeru**, jednego z największych regionów winiarskich Europy. Zwiedzanie miasta: Bazylika św. Michała i Jana – największy zabytek neoklasycystyczny i druga co do wielkości świątynia na Węgrzech z zachwycającymi malowidłami na sklepieniach. W egerskiej bazylice w 2002 roku odbyła się uroczysta msza św. dziękczynna za przekazanie diecezji Eger relikwii św. Jadwigi Śląskiej przez kard. Macharskiego. Przejście pod Dobó István tér – zabytkowy plac z barokowym Kościołem Mironyrtów, w którym znajdują się relikwie św. Jadwigi. Kościół jest jednym z najpiękniejszych barokowych budowli w Europie, a poświęcony został świętemu Antoniemu. Podczas spaceru zobaczymy także pomnik Istvana Dobó oraz miejski ratusz. Czas wolny na odpoczynek i zakupy. Przejazd do miejsca zakwaterowania na obiadokolację i nocleg.

DZIEŃ II

Śniadanie. Przejazd na dalsze zwiedzanie **Egeru**: Dobó utca – wąska brukowana uliczka pełna restauracji i kawiarenek, Zamek – górująca nad Egerem warownia z XIII wieku widoczna z każdego miejsca miasta. Najwyższym punktem w obrębie murów obronnych jest Góra Kalwaria z trzema krucyfikami na szczycie. Minaret - wieża o wysokości 40 m, na którą prowadzi 97 bardzo wąskich i stromych schodów. Z balkonu rozciąga się fenomenalny widok na całe Eger i pobliskie łagodne zbocza Gór Bukowych. Jest pozostałością po meczecie tureckim. Przejazd do **Doliny Pięknej Pani**. Dolina jest rodzajem parku, wokół którego rozmieszczone są winne piwniczki, oferujące najróżniejszego typu wina, produkowanego lokalnie w samym Egerze i okolicach. Każda z piwnic to osobny świat smaków i charakteru. Przejazd do miejsca zakwaterowania na obiadokolację i nocleg.

pow. 55 osób	od 529zł
pow. 45 osób	od 560 zł
pow. 30 osób	od 639 zł

CENA ZAWIERA:

- przejazd autokarem
- opiekę pilota
- zakwaterowanie: 2 noclegi
- wyżywienie: 2 śniadania, 2 obiadokolacje
- rezerwacje wstępów
- wszystkie opłaty drogowe oraz parkingi
- ubezpieczenie KL i NNW Signal Iduna
- miejsce gratis dla kierownika wycieczki

OPŁATA OBOWIĄZKOWA:

- opłata programowa (zwiedzanie miast, zestawy słuchawkowe lub system nagłaśniający, opłata klimatyczna i admin.) - 5500 HUF/os.
- składki na TFG i TFP.

OPŁATY NIEOBOWIĄZKOWE:

- bilety wstępu do zwiedzanych obiektów – ok. 5350 HUF/os.
- kolacja regionalna z muzyką w Dolinie Pięknej Pani – 80 zł/os.

DZIEŃ III

Śniadanie, wykwaterowanie. Przejazd do uzdrowiskowej części **Miskolca** – Tapolca. Kąpiel rekreacyjna i lecznicza w Kąpielisku w Grocie, które jest jedynym w Europie kąpieliskiem termalnym w grocie. Podziemne korytarze wypełnione leczniczą wodą rozciągają się na 700 metrach i są klimatycznie oświetlone. Wyjątkową atrakcją są naturalne bicze i prądy wodne. Na terenie kąpieliska znajduje się część basenów (rekreacyjne, lecznicze i dziecięce). Czas wolny na odpoczynek i posiłek – płatny we własnym zakresie. Wyjazd w drogę powrotną. Powrót na miejsce zbiórki w godzinach wieczornych.

WĘGRY Budapeszt – Szentendre



Pełna życia stolica Węgier daje poczucie zarówno wielkomiejskiego ducha, jak i powiew historii zapisanej w zabytkach. Budapeszt, położony nad rzeką Dunaj został utworzony w XIX w. poprzez połączenie trzech miast: Budy i Obudy - leżących na prawym brzegu Dunaju oraz Pesztu, położonego na lewym brzegu rzeki. Budapeszt jest miastem, gdzie na każdym kroku spotyka się coś zaskakującego, zabytki o wielowiekowej historii, gwarne bulwary, romantyczne zaułki, eleganckie restauracje, nastrojowe winiarnie, kafejki i cukiernie.

DZIEŃ I

Wyjazd w godzinach porannych. Przejazd do **Budapesztu**. Zwiedzanie miasta: Plac Bohaterów - najpiękniejszy, reprezentacyjny plac stolicy, Park Miejski, Zamek Vajdahunyad - bajkowa budowla malowniczo położona wśród drzew nad brzegiem jeziora, Szechenyi Fürdő - jeden z największych w Europie kompleksów basenowych (z zewnątrz). Przejazd autokarem 2,5 km aleją Andrássiego - najbardziej reprezentacyjną ulicą miasta, podczas którego zobaczymy Operę, Instytut Goethego, Pałac Dreischlera, Plac Oktagon. Przejazd pod Parlament. Spacer do placu Vörösmarty, Bazylika św. Stefana - największa świątynia Budapesztu, której zarys odpowiada formie greckiego krzyża. Przejazd do miejsca zakwaterowania na obiadokolację i nocleg.

DZIEŃ II

Śniadanie. Przejazd na dalsze zwiedzanie **Budapesztu**: Wzgórze Zamkowe - świadek wielu wydarzeń ważnych dla historii Węgier. Obecnie na terenie dawnej twierdzy można zobaczyć armaty z czasów oblężenia, a wewnątrz murów zamkowych mieści się Muzeum Zamkowe z salą bohaterów i symbolicznym zagrobkiem Dobó - węgierskiego bohatera narodowego. Podczas spaceru zobaczymy także Kościół Koronacyjny króla Macieja pw. Najświętszej Maryi Panny - jeden z najważniejszych i najbardziej znanych kościołów węgierskich, Baszta Rybacka z neogotyckim tarasem widokowym, z którego rozpościera się wspaniała panorama na zabytki Budapesztu, Zamek Królewski - trzykrotnie niszczone i odbudowywany. Przejazd na Wzgórze Gellerta, z którego rozciąga się przepiękny widok na Cytadelę i mosty na Dunaju. Przejście na Váci utca - najbardziej reprezentacyjny deptak miasta z mnóstwem straganów z pamiątkami i zabytkową halą targową Vásárcsarnok. Przejście do restauracji na obiadokolację. Powrót do miejsca zakwaterowania na nocleg.

pow. 55 osób	od 495 zł
pow. 45 osób	od 519 zł
pow. 30 osób	od 595 zł

CENA ZAWIERA:

- przejazd autokarem
- opiekę pilota/przewodnika
- zakwaterowanie: 2 noclegi
- wyżywienie: 2 śniadania, 2 obiadokolacje
- rezerwacje wstępów
- wszystkie opłaty drogowe oraz parkingi
- ubezpieczenie KL i NNW Signal Iduna
- miejsce gratis dla kierownika wycieczki

OPŁATA OBOWIĄZKOWA:

- opłata programowa (zwiedzanie miast, zestawy słuchawkowe lub system nagłaśniający, opłata klimatyczna i admin.) - 5500 HUF/os.
- składki na TFG i TFP.

OPŁATY NIEOBOWIĄZKOWE:

- bilety wstępu do zwiedzanych obiektów – ok. 4000 HUF/os.

DZIEŃ III

Śniadanie, wykwaterowanie. Przejazd na baseny termalne (ok. 3 godzinny pobyt, bilet wstępu płatny dodatkowo). Przejazd do **Szentendre** - malowniczego miasteczka położonego na zboczach naddunajskich wzgórz. Spacer po centrum oraz zwiedzanie jedynego w Europie Muzeum Muzeum Marcepanu. Muzeum nawiązuje do długoletniej tradycji wyrobu marcepanu z migdałów produkowanych w okolicach Budapesztu. Wyjazd w drogę powrotną. Powrót na miejsce zbiórki w godzinach wieczornych.

ALTERNATYWNIEM

Budapeszt - Kąpielisko Gellerta – ok. 6100 HUF/os.
Budapeszt - Kąpielisko Palatinus – ok. 2500 HUF/os.
Budapeszt - Tropicarium – ok. 1700 HUF/os.
Rejs statkiem po Dunaju – ok. 3000 HUF/os.

WĘGRY Tokaj – Balaton – Heviz – Budapeszt



Węgry - znane wszystkim z pięknej stolicy, gorących źródeł, papryki i wina kryją w sobie o wiele więcej atrakcji: Balaton zaprasza do żeglugi a malownicze wzgórza wieńczą zamczyska i gmachy opactw. Poszukiwanie pamiątek po Rzymianach, Turkach i wielu innych nacjach może stać się wspaniałą przygodą. A wszystko to przy potrawach niezrównanej węgierskiej kuchni i kieliszku tokaju.

DZIEŃ I

Wyjazd w godzinach porannych. Przejazd do **Tokaju** - stolicy tokajskiego regionu winnego (zabytek UNESCO). Spacer po mieście i zwiedzanie najciekawszych miejsc m.in.: Pałac Rakoczi – Dessewffy, Ratusz, Piwnice Rakoczego. W piwnicze możliwość degustacji różnych rodzajów tego napoju królów: słodkiego Furmint, intensywnego Aszu oraz aromatycznego Samorodni. Przejazd do miejsca zakwaterowania na obiadokolację i nocleg.

DZIEŃ II

Śniadanie. Przejazd do **Budapesztu**. Spacer po Peszcie: Plac Bohaterów - najpiękniejszy, reprezentacyjny plac stolicy, Zamek Vajdahunyad - bajkowa budowla malowniczo położona nad brzegiem jeziora, Szechenyi Fürdő - kompleksów basenowych, aleja Andrassiego – najbardziej reprezentacyjna ulica miasta. Przejazd pod Parlament, spacer do Bazyliki św. Stefana - największej świątyni Budapesztu, a następnie do placu Vörösmarty gdzie rozpoczyna się deptak Vaci – najbar-

dziej reprezentacyjny deptak miasta z zabytkową halą targową Vásárcsarnok. Czas wolny na zakupy. Powrót do miejsca zakwaterowania na obiadokolację i nocleg.

DZIEŃ III

Śniadanie, wykwaterowanie. Spacer po Budzie: Wzgórze Zamkowe, Kościół Koronacyjny króla Macieja pw. NMP, Wzgórze Zamkowe, Baszta Rybacka z tarasem, z którego rozpościera się wspaniały widok na zabytki Budapesztu, Zamek Królewski - trzykrotnie niszczone i odbudowywany, stare kamieniczki Budy. Przejazd nad **Balaton**. Zakwaterowanie w hotelu, obiadokolacja, nocleg.

DZIEŃ IV

Śniadanie, Przejazd do **Keszthely**. Zwiedzanie pałacu rodziny Festetics, z zachowanymi wnętrzami, biblioteką, koloacją broń, wystawą trofeów myśliwskich, powozów i modeli kolejek. Przejazd do uzdrowiska **Heviz**. Wysoka temperatura wody umożliwi uprawę tropikalnych lilii wodnych, sprowadzo-

pow. 55 osób	od 955 zł
pow. 45 osób	od 999 zł
pow. 30 osób	od 1130 zł

CENA ZAWIERA:

- przejazd autokarem
- opiekę pilota
- zakwaterowanie: 4 noclegi
- wyżywienie: 4 śniadania, 4 obiadokolacje
- rezerwacje wstępów
- wszystkie opłaty drogowe oraz parkingi
- ubezpieczenie KL i NNW Signal Iduna
- miejsce gratis dla kierownika wycieczki

OPŁATA OBOWIĄZKOWA:

- opłata programowa (zwiedzanie miast, zestawy słuchawkowe lub system nagłaśniający, opłata klimatyczna i admin.) - 5500 HUF/os.
- składki na TFG i TFP

OPŁATY NIEOBOWIĄZKOWE:

- bilety wstępu do zwiedzanych obiektów – ok. 12 500 HUF/os.

nych tu w XIX wieku z Indii. Proponujemy 3 godziny czasu na korzystanie z kąpeli. Powrót do hotelu na obiadokolację i nocleg. Fakultatywnie: Koloacja połączona z degustacją wina ze słynnym Szarym Braciszkiem (Sürkebarat) – białe wino charakterystyczne dla wulkanicznej gleby tego regionu.

DZIEŃ V

Śniadanie, wykwaterowanie. Przejazd do **Veszpremu**. Spacer po Starówce miasta: katedra św. Michała, kaplica królowej Gizelli - imitowana na średniowieczną, Brama Bohaterów, pomnik Króla Stefana I i księżniczki Gizeli oraz słynny barokowy Pałac Arcybiskupi, wzgórze zamkowe. Wyjazd w drogę powrotną. Powrót na miejsce zbiórki w godzinach późno-wieczornych.

ALTERNATYWNI

Degustacja win w Tokaju – 7000 HUF/os.
Degustacja win w Badacsonyi – 4000 HUF/os.

pow. 55 osób	od 1075 zł
pow. 45 osób	od 1169 zł
pow. 30 osób	od 1450 zł

CENA ZAWIERA:

- przejazd autokarem
- opiekę pilota
- zakwaterowanie: 5 noclegów
- wyżywienie: 5 śniadań, 5 obiadokolacji
- rezerwacje wstępów
- wszystkie opłaty drogowe oraz parkingi
- ubezpieczenie KL i NNW Signal Iduna
- miejsce gratis dla kierownika wycieczki

OPŁATY OBOWIĄZKOWE:

- opłaty programowej (przewodnicy lokalni, statek do Wenecji, zestawy słuchawkowe lub system nagłaśniający, opłata klimatyczna i administracyjna, metro) - 70 EUR/os.
- składki na TFG i TFP

OPŁATY NIEOBOWIĄZKOWE:

- biletów wstępu – ok. 30 EUR/os.

amfiteatr świata – Koloseum. Powrót do hotelu na obiadokolację i nocleg.

DZIEŃ V

Śniadanie, wykwaterowanie. Przejazd do **Watykanu**. Zwiedzanie Muzeów Watykańskich, w których będziemy podziwiać bogatą kolekcję dzieł sztuki zgromadzonych przez papieża wszystkich epok. Punktem kulminacyjnym naszego pobytu w Muzeach Watykańskich będzie zwiedzanie Kaplicy Sykstyńskiej. Wprost z Kaplicy Sykstyńskiej pojedziemy do Bazyliki św. Piotra - miejsca, w którym od 2 tys. lat spoczywają doczesne szczątki namiestnika Chrystusa na Ziemi, pierwszego papieża - św. Piotra. W bazylice nawiedzimy grób św. Jana Pawła II. Czas wolny na odpoczynek i posiłek – płatny we własnym zakresie. Przejazd do hotelu na obiadokolację i nocleg.

DZIEŃ VI

Śniadanie, wykwaterowanie. Wyjazd w drogę powrotną do Polski. Powrót na miejsce zbiórki przed północą.

WŁOCHY Wenecja – Asyż – Rzym – Watykan



To jeden z najważniejszych punktów na kulturowej mapie Europy. To wyjątkowe miejsce, gdzie historia przypomina o sobie niemal na każdym kroku. Rzym - Wieczne Miasto - elegancki, wyrafinowany, a zarazem szalony - perfekcyjnie łączy bogatą przeszłość ze współczesną żywiołowością, pochtaniając turystę bez reszty. Wenecja to miasto na wodzie i 100 wyspach, które każdego roku rozpała zmysły milionów turystów. Kojarzy się z romantyzmem i karnawałową zabawą, a jej symbolem są sunące kanałami gondole, mosty, Plac św. Marka z Bazyliką i Pałacem Dożów.

DZIEŃ I

Wyjazd w godzinach porannych. Przejazd przez Czechy, Austrię do Włoch. Obiadokolacja i nocleg w okolicy **Tarvisio**.

DZIEŃ II

Śniadanie, wykwaterowanie. Przejazd do **Wenecji**. Przepłynięcie barką turystyczną na Plac św. Marka - serce i symbol miasta. Zwiedzanie Bazyliki św. Marka - sanktuarium z relikwiami św. Marka i Złotym Ołtarzem Pala d'Oro, Wjazd na Kampanillę – dzwonnica, z której rozpościera się widok na Lagunę Wenecką, Pałac Dożów oraz Most Westchnień. Spacer przez centrum historyczne do Ponte Rialto - najstarszego mostu na Canale Grande. Powrót na plac św. Marka. Czas wolny na kawę i odpoczynek. Rejs powrotny barką turystyczną. Przejazd do hotelu na Riwierze Adriatyckiej na obiadokolację i nocleg.

DZIEŃ III

Śniadanie, wykwaterowanie. Przejazd do **Asyżu** - miasta św.

Franciszka. Zwiedzanie Bazyliki S.Maria degli Angeli z Kaplicą Porcjunkuli - miejsca będącego kolebką zakonu franciszkańskiego, a także miejsca śmierci świętego. Wizyta w Bazylice św. Franciszka. Czas wolny na odpoczynek i posiłek – płatny we własnym zakresie. Następnie udamy się na spacer przez centrum miasta, na koniec którego zwiedzimy Kościół św. Klary. Przejazd do hotelu w okolicach Rzymu na obiadokolację i nocleg.

DZIEŃ IV

Śniadanie. Przejazd autokarem na obrzeża **Rzymu**, a następnie metrem do Bazyliki św. Jana na Lateranie oraz na Plac i Schody Hiszpańskie, skąd udamy się do najsłynniejszej fontanny świata - Fontanny di Trevi i Panteonu. Czas wolny na odpoczynek i posiłek we własnym zakresie. Przejście na Plac Wenecki oraz Kapitol – miejsce, które od czasów antycznych uważane jest za serce duchowe, polityczne i kulturalne Rzymu. Z tarasu widokowego na Kapitolu ujrzymy antyczne Forum Romanum a następnie dotrzemy pod najsłynniejszy

WŁOCHY

Toskania: Werona – Lukka – San Gimignano – Florencja



Włochy oszałamiają bogactwem zabytków i różnorodnością krajobrazów. Łagodne wzgórza Toskanii, malownicze plaże adriatyckiego wybrzeża, uroczce Capri, a może Laguna Wenecka? Trudno zdecydować, który zakątek jest piękniejszy. Jeszcze trudniej byłoby wybrać najciekawsze budowle, rzeźby czy obrazy, lepiej więc pozwolić sobie na zachwyt pięknem włoskich pejzaży i miast, niespiesznie podziwiać dzieła sztuki, cieszyć się aromatem espresso i chłonąć atmosferę tego wspaniałego kraju.

DZIEŃ I

Wyjazd we wczesnych godzinach porannych. Przejazd przez Czechy, Austrię do Włoch, obiadokolacja, nocleg.

DZIEŃ II

Śniadanie, wykwaterowanie. Przejazd do **Werony** - zwiedzanie miasta Romea i Julii - Arco dei Gavi - rzymski łuk triumfalny z I w. i bramą Borsarich, Piazza Bra ze słynnym rzymskim amfiteatrem z I wieku, Piazza dei Signori, wieża Torre dei Lamberti, dziedziniec domu Julii ze słynnym balkonem. W czasie zwiedzania czas wolny na odpoczynek i posiłek – płatny we własnym zakresie. Przejazd do miejsca zakwaterowania na obiadokolację i nocleg.

DZIEŃ III

Śniadanie. Przejazd do **Lukki**, miasta słynnego ze swoich murów, kościołów i wież. Spacer po mieście: Plac Amfiteatru, ulica handlowa via Fillungo, Piazza Napoleone, mury obronne miasta, średniowieczne wieże Giunigi i Ore. Prze-

jazd do **Pizy**. W programie zwiedzanie Campo dei Miracoli (czyli Pola Cudów) z katedrą o przepięknej wielopoziomowej fasadzie, kolistę Baptysterium oraz słynna Krzywa Wieża (oglądana z zewnątrz), czyli dawna katedralna dzwonnica, budowana przez prawie dwieście lat. Powrót do miejsca zakwaterowania na obiadokolację i nocleg.

DZIEŃ IV

Śniadanie. Zwiedzanie **San Gimignano** - miasta, zwanego „Manhattanem średniowiecza”, w którym zobaczymy m.in. słynne kamienne wieże San Gimignano i Fortecę. Przejazd do **Monteriggioni**. Spacer po miasteczku, podziwianie architektury, którą opisywał Dante Alighieri w „Piekle” Boskiej Komedii. Następnie wyjazd do serca Toskanii, regionu Chianti słynącego z wybornych win. Przejazd trasą pełną najpiękniejszych pejzaży w Toskanii. Krótkie zwiedzanie miejscowości **Greve In Chianti** i **Radda In Chianti** - miejscowości uważanej za stolicę Chianti. Powrót do miejsca zakwaterowania na obiadokolację i nocleg.

pow. 55 osób	od 1199 zł
pow. 45 osób	od 1290 zł
pow. 30 osób	od 1559 zł

CENA ZAWIERA:

- przejazd autokarem
- opiekę pilota
- zakwaterowanie: 5 noclegów
- wyżywienie: 5 śniadań, 5 obiadokolacji
- rezerwy wstępów
- wszystkie opłaty drogowe oraz parkingi
- ubezpieczenie KL i NNW Signal Iduna
- miejsce gratis dla kierownika wycieczki

OPŁATY OBOWIĄZKOWE:

- opłaty programowe (przewodnik, komunikacja miejsca, zestaw słuchawkowy lub system nagłaśniający, opłata klimatyczna i administracyjna) – 60 EUR/os.
- składki na TFG i TFP

OPŁATY NIEOBOWIĄZKOWE:

- biletów wstępu – ok. 60 EUR/os.

DZIEŃ V

Śniadanie, wykwaterowanie. Przejazd do **Florencji** - kolebki renesansu. Wjazd na taras widokowy z Placem Michała Anioła, z którego roztacza się przepiękna panorama miasta położonego w dolinie rzeki Arno. Zwiedzanie centrum: Kościół Santa Croce (Św. Krzyża) - miejsce pochówku najznamienitszych Włochów z Michałem Aniołem na czele, Piazza Signoria z Galerią Uffizi oraz Palazzo Vecchio – przez wiele lat siedziba rodu Medyceuszy, gotycka Katedra Santa Maria del Fiore - najbardziej znany kościół Florencji, Wieża Giotta i Baptysterium. W programie zwiedzania również: „kipiące złoto” Ponte Vecchio zwany Mostem Złotników. Czas wolny na pamiątkowe zakupy. Przejazd do miejsca zakwaterowania na obiadokolację i nocleg.

DZIEŃ VI

Śniadanie, wykwaterowanie. Powrót na miejsce zbiórki w godzinach wieczornych.

WYCIECZKA PROMEM

Świnoujście – Kopenhaga – Szczecin



Dania to najmniejsze i położone najbardziej na południu państwo skandynawskie. Ze względu na dobre warunki do rozwoju rolnictwa, Dania przez wieki była o wiele bardziej zamożna niż Norwegia, Szwecja oraz Finlandia. Dziś ten kraj nie posiada już tak wielkich politycznych wpływów, ale nadal jest liczącym się graczem w rejonie Morza Bałtyckiego. Warto nadmienić, że tylko kontynentalna część Danii leży na styku Europy Północnej i Europy Zachodniej.

DZIEŃ I

Wyjazd w godzinach porannych. Przejazd do **Świnoujścia**. Spacer po mieście, a następnie zaokrętowanie. Obiadokolacja, nocny rejs do Szwecji do **Ystad**.

DZIEŃ II

Przypłynięcie do **Ystad**. Przejazd do **Kopenhagi** mostem Oresund. Zwiedzanie miasta: Syrenka kopenhaska - najbardziej znany symbol miasta, uroczysta odprawa warty Gwardii Królewskiej, barokowy Pałac Amalienborg - oficjalna rezydencja duńskiej rodziny królewskiej, pomnik Króla Fryderyka V, Fontanna Gefion - największa i najpiękniejsza fontanna Kopenhagi przedstawiającej mityczne powstanie Zelandii, Ogród Botaniczny, osiemnastowieczna dzielnica portowa Nyhaven, Zamek Christiansborg - siedziba duńskiego parlamentu, budynek Borsen - stara giełda kopenhaska, Ratusz Miejski, spacer deptakiem Stroget - najdłuższą promenadą handlową północnej Europy. Obiadokolacja. Nocleg.

DZIEŃ III

Śniadanie, a następnie dalsze zwiedzanie **Kopenhagi**. Zwiedzanie dzielnicy Christianshavn, która została zbudowana w XVI w. przez Christiana IV jako twierdza morska z Christianią - 40 hektarowym terenem, który pełnił funkcję koszar. Po opuszczeniu przez wojsko zajęty został przez grupę hipisów. Fakultatywnie możliwy rejs kanałami Kopenhagi lub czas wolny. Przejazd do Ystad, zaokrętowanie, obiadokolacja, nocny rejs do Świnoujścia.

DZIEŃ IV

Przypłynięcie do **Świnoujścia**. Przejazd do **Szczecina**. Spacer po mieście: Wały Chrobrego, kościół św. Piotra i Pawła, gmach Filharmonii Szczecińskiej, Zamek Książąt Pomorskich, Katedra św. Jakuba, Nowe Stare Miasto - Stary Ratusz, Cmentarz Centralny - największy w Polsce, uważany za jeden z piękniejszych. Wyjazd w drogę powrotną. Przyjazd na miejsce zbiórki w godzinach nocnych.

pow. 55 osób	od 1139 zł
pow. 45 osób	od 1179 zł
pow. 30 osób	od 1329 zł

CENA ZAWIERA:

- przejazd autokarem
- opiekę pilota
- zakwaterowanie: 3 noclegi (2 noclegi na promie w kabinach 4 os., 1 nocleg w Kopenhadze)
- wyżywienie: 3 śniadania (2 na promie w formie bufetu, 1 w hotelu), 3 obiadokolacje
- rezerwy wstępów
- wszystkie opłaty drogowe oraz parkingi
- ubezpieczenie KL i NNW Signal Iduna

OPŁATA OBOWIĄZKOWA:

- opłata programowa (zestaw słuchawkowy, opłata za przejazd mostem Oresund, opłaty klimatyczne i admin.) - 15 EUR/os.
- składki na TFG i TFP

OPŁATY NIEOBOWIĄZKOWE:

- Dopłata do kabiny 3-os. – 40 zł, do kabiny 2-os. - 50 zł/os.



WYCIECZKA PROMEM

Ryga – Sztokholm – Turku – Helsinki



pow. 55 osób	od 1519 zł
pow. 45 osób	od 1589 zł
pow. 30 osób	od 1819 zł

CENA ZAWIERA:

- przejazd autokarem
- opiekę pilota
- zakwaterowanie: 3 noclegi na pokładzie luksusowych statków wycieczkowych w kabinach wewnętrznych 4 osobowych z łazienką wyposażoną w prysznic; 3 noclegi w hotelach
- wyżywienie: 6 śniadań, 6 obiadokolacji
- rezerwacje wstępów
- wszystkie opłaty drogowe oraz parkingi
- ubezpieczenie KL i NNW Signal Iduna

OPŁATA OBOWIĄZKOWA:

- opłata programowa (przewodnik, zestawy słuchawkowe lub system nagłaśniający, komunikacja miejska opłata klim. i admin.) - 40 EUR/os.
- składki na TFG i TFP

OPŁATY NIEOBOWIĄZKOWE:

- bilety wstępu do zwiedzanych obiektów - 45 EUR/os.

Rejs przez Archipelag Sztokholmski składający się z ponad 20 tysięcy wysp i wysepek i sam Sztokholm - jednej z najpiękniejszych europejskich stolic położonej na 14 wyspach i stałym lądzie, który potrafi zaskoczyć i zachwycić. A do tego Finlandia i Helsinki najdalej na północ położona stolica kontynentalnej Europy, Estonia i klimatyczny Tallin z zachowanymi najdłuższymi w Europie murami obronnymi oraz Ryga miasto ze starówką wpisaną na listę UNESCO.

DZIEŃ I

Zbiórka uczestników wycieczki i wyjazd z kraju we wczesnych godzinach rannych. Przejazd w kierunku granicy z Litwą i dalej na Łotwę. Podczas przejazdu planowane są krótkie postoje i jeden dłuższy na ewentualny obiad – płatny we własnym zakresie. Przyjazd w okolice **Rygi** na obiadokolację i nocleg.

DZIEŃ II

Śniadanie. Przejazd do **Rygi**. Zwiedzanie jednej z większych nadbałtyckich stolic. Spacer rozpoczniemy od Starego Miasta z unikalną architekturą secesyjną i klimatyczną starówką. W trakcie zwiedzania zobaczymy m.in.: kościół św. Piotra, Dom Bractwa Czarnogłowych - najbardziej rozpoznawalny budynek w Rydze, Dom Kotów, Ratusz, protestancka katedra NMP - największy kościół w krajach bałtyckich, Plac Katedralny, zespół średniowiecznych kamieniczek - Trzej Bracia. Późnym popołudniem zaokrętowanie na prom, rejs nocny z Rygi do Sztokholmu.

DZIEŃ III

Śniadanie bufetowe na statku, wyokrętowanie w **Sztokholmie**. Zwiedzanie miasta zaczniemy od ratusza miejskiego i Pałacu Królewskiego, który jest oficjalną siedzibą Króla Szwecji. Następnie przejdziemy na Stare Miasto, czyli Gamla Stan. W centrum starówki zobaczymy przepiękną gotycką Katedrę Sztokholmską z majestatycznym posągami św. Jerzego zabijającego smoka, gmach Muzeum Nobla a także klimatyczne uliczki ze sklepikami i restauracjami. Następnie udamy się na wyspę Djurgården, gdzie zwiedzimy Muzeum Vasa, w którym znajduje się wydobyty w 1961 z dna morskiego i doskonale odrestaurowany okręt wojenny. Po zwiedzaniu powrót do portu i zaokrętowanie na statek i obiadokolację. Nocny rejs do Turku.

DZIEŃ IV

Po wczesnym śniadaniu na statku, wyokrętowanie w fińskim porcie **Turku**. Spacer po starówce najstarszego fińskiego miasta i historycznej stolicy Finlandii, które w XVI wieku było siedzibą Jana III Wazy i jego żony Katarzyny Jagiellonki: zamek Turun Linna, gotycka katedra, główny plac targowy. Przejazd do **Helsinki**. Zwiedzanie współczesnej stolicy Finlandii: aleja Mannerheima i budynek Parlamentu, wykuty w skale kościół protestancki Tempelika, Park Sibeliusa z oryginalnym pomnikiem kompozytora przypominającym gigantyczne organy i słynny stadion olimpijski z pomnikiem Paavo Nurmiego - najwybitniejszego długodystansowca świata lat 30-tych XX wieku. Spacer po centrum: Plac Senacki z Katedrą Luterancką i pomnikiem cara Aleksandra II, prawosławny Sobór Uspienski. Obiad na mieście. Nocny rejs do Tallina.

DZIEŃ V

Po śniadaniu wyokrętowanie w porcie w **Tallinie**. Zwiedzanie Starówki zaczniemy od Górnego Miasta i wzgórza Toompea, gdzie zobaczymy zamek z placem zamkowym, Basztę Długi Hermann „Pikk Hermann”, Estoński Parlament „Rigikogu”, Estoński Prawosławny Sobór moskiewskiego Patriarchatu, dwa tarasy widokowe, z których zobaczymy przepiękną panoramę na Dolne Miasto, baszty, port i zatokę. Następnie przejdziemy do Dolnego miasta, gdzie zobaczymy min. Kościół św. Mikołaja „Niguliste”, Plac Ratuszowy z Ratuszem, Aptekę Magistracką - najstarszą nieprzerwanie funkcjonującą aptekę w Europie, Kamieniczkę Wielkiej Gildii, Kamieniczkę Bractwa Czarnogłowych, kamieniczki kupieckie Trzy Siostry, Bramę Morską z basztą Gruba Małgorzata i tablicą upamiętniającą ucieczkę internowanego polskiego okrętu podwodnego ORP „Orzeł”, romantyczną uliczkę Św. Katarzyny, z Klasztorem Dominikańskim, mury obronne, Basztę Viru. Po zwiedzaniu przejazd na obiadokolację i nocleg w okolicach Rygi.

DZIEŃ VI

Śniadanie. Przejazd do **Wilna**. Zwiedzanie rozpoczniemy od spaceru po zabytkowym centrum miasta, wpisanym na Listę Światowego Dziedzictwa UNESCO. W programie zwiedzania: Ostra Brama z wejściem do kaplicy z obrazem Matki Boskiej Ostrobramskiej, Cella Konrada, ratusz, Uniwersytet założony przez Stefana Batorego, miejsca, w których mieszkali i tworzyli A. Mickiewicz, J. Słowacki, J.I Kraszewski, Cz. Miłosz i S. Moniuszko. Następnie przejdziemy spacerem po klimatycznych ulicach Starówki z pałacami Zawadzkich, Paców, Ogińskich, Chodkiewiczów aż do placu Katedralnego z Archikatedrą Wileńską. Zwiedzanie katedry z Kaplicą Królewską, która jest miejscem pochówku wielkich książąt litewskich i królów oraz królowych polskich. Przejazd do Wilna na obiadokolację i nocleg.

DZIEŃ VII

Śniadanie, wykwaterowanie. Przejazd do **Trok** - zwiedzanie średniowiecznego Zamku Wielkich Książąt Litewskich mającego opinię najbardziej fotogenicznego zamku w krajach nadbałtyckich. Czas wolny na odpoczynek i posiłek – płatny we własnym zakresie. Wyjazd w drogę powrotną w godzinach południowych. Podczas przejazdu planowane są krótkie postoje. Powrót w godzinach nocnych.

ALTERNATYWNIE

Dopłata do kabiny 3 - os. - ok. 120 zł/os.

Dopłata do kabiny 2 - os. - ok. 320 zł/os.

Rejs w Trokach – 12 EUR/os.



WYCIECZKA PROMEM Petersburg i Kraje Bałtyckie

pow. 55 osób

od 2449 zł

pow. 45 osób

od 2549 zł

pow. 30 osób

od 2789 zł



Petersburg - dawny Piotrogród lub Leningrad to jedno z najpiękniejszych i najczęściej odwiedzanych miast w Rosji. Petersburg przyciąga turystów z wielu powodów. Jedni przyjeżdżają zobaczyć architekturę miasta, inni wysłuchać historii, a jeszcze inni po to, aby poznać bogatą kulturę. Są tu niezwykle muzea i świątynie, w tym znany na całym świecie Ermitaż. Miejscem z niesamowitą historią jest Sobór Zmartwychwstania Pańskiego i Twierdza Pietropawłowska.

DZIEŃ I

Wyjazd z kraju w godzinach porannych. Przejazd w kierunku granicy z Litwą i dalej na Łotwę. Podczas przejazdu planowane są krótkie postoje i jeden dłuższy na ewentualny obiad – płatny we własnym zakresie. Przyjazd do do miejsca zakwaterowania w okolicach Rygi na obiadokolację i nocleg.

DZIEŃ II

Śniadanie. Przejazd do **Parnawy** - przepięknego nadmorskiego kurortu i uzdrowiska. Spacer po starówce i zwiedzanie fragmentów murów obronnych z basztami, siedemnastowiecznego ratusza, barokowego kościoła św. Elżbiety, cerkwi św. Katarzyny. Następnie czas wolny i odpoczynek na plaży. Obiadokolacja i nocleg.

DZIEŃ III

Śniadanie. Przejazd do **Tallina**. Zwiedzanie zaczniemy od wzgórza Toompea, gdzie zobaczymy zamek z placem zamkowym, Basztę Długi Hermann „Pikk Hermann”, Estoński Parlament „Rigikogu”, Estoński Prawosławny Sobór Moskiewskiego Patriarchatu, dwa tarasy widokowe z przepiękną panoramą na Dolne Miasto, baszty, port i zatokę. Przejście do Dolnego miasta, w którym zobaczymy min. Kościół św. Mikołaja „Niguliste”, Plac Ratuszowy z Ratuszem, Aptekę Magistracką - najstarszą nieprzerwanie funkcjonującą aptekę w Europie, Kamieniczkę Wielkiej Gildii, Kamieniczkę Bractwa Czarnogłowych, kamieniczki kupieckie Trzy Siostry, Bramę Morską z basztą Gruba Małgorzata i tablicą upamiętniającą ucieczkę internowanego polskiego okrętu podwodnego ORP „Orzeł”, romantyczną uliczkę św. Katarzyny, z Klasztorem Dominikańskim, mury obronne, Basztę Viru. Obiad na

mieście. Przeprowa promem **Tallin - Helsinki**, następnie **Helsinki - Petersburg**. Nocleg na promie.

DZIEŃ IV

Śniadanie, wyokrętowanie. Zwiedzanie **Petersburga**: zabytkowy sobór św. Mikołaja, Teatr Maryjski, Plac św. Izaaka, Sobór św. Izaaka z niezapomnianymi wnętrzami ozdobionymi mozaikami z kamieni półszlachetnych i bogatymi zdobieniami, „Miedziany Jeździec”, nabrzeże Uniwersyteckie i Pałacowe, rejs po Newie i kanałach miejskich. Obiadokolacja i nocleg w hotelu.

DZIEŃ V

Śniadanie. Przejazd do **Peterhofu**. Wielki Pałac Peterhof nie bez przesady nazywany jest jednym z najpiękniejszych i najbogatszych pałaców całego świata. Wokół Peterhofu rozciąga się park o powierzchni blisko 600 ha z licznymi fontannami, często złotymi. Zwiedzanie parku ze słynnymi fontannami. Powrót do Petersburga i dalsze zwiedzanie, m.in.: Twierdza Pietropawłowska z Katedrą św. Piotra i Pawła, krążownik Aurora. Spacer po Newskim Prospekcie - jednej z najdroższych i najbardziej luksusowych ulic w Rosji. Obiadokolacja i nocleg w hotelu.

DZIEŃ VI

Śniadanie. Zwiedzanie Pałacu Zimowego, w którym znajduje się **Ermitaż** - jedno z największych muzeów sztuki na świecie. W swoich zbiorach posiada imponującą kolekcję eksponatów gromadzoną już od czasów carycy Katarzyny II. W trakcie zwiedzania będziemy mogli zobaczyć dzieła takich znakomitości jak: Da Vinci, Rembrandt, Rubens, van Dyck, Tycjana, Gauguina, Picasso, Matisse czy Monet, jak również sztukę starożytną z Egiptu i Bliskiego Wschodu, sztukę bizanty-

CENA ZAWIERA:

- przejazd autokarem
- opiekę pilota
- zakwaterowanie: 2 noclegi na pokładzie luksusowych statków wycieczkowych w kabinach wewnętrznych 4 osobowych z łazienką wyposażoną w prysznic; 5 noclegów w hotelach
- wyżywienie: 7 śniadań, 7 obiadokolacji
- rezerwacje wstępów
- wszystkie opłaty drogowe oraz parkingi
- opłata wizowa - promowa do Rosji typu visa-free
- ubezpieczenie KL i NNW Signal Iduna

OPLATA OBOWIĄZKOWA:

- opłata programowa (przewodnik, zestawy słuchawkowe lub system nagłaśniający, komunikacja miejska opłata klim. i admin.) - 35 EUR/os.
- składki na TFG i TFP

OPLATY NIEOBOWIĄZKOWE:

- bilety wstępu do zwiedzanych obiektów - 85 EUR/os.

ską, kolekcje biżuterii czy broni. Zaokrętowanie, przeprowa promowa **Petersburg - Tallin**. Obiadokolacja i nocleg na promie.

DZIEŃ VII

Śniadanie na promie. Przypłynięcie do **Tallina**. Przejazd do Rygi. Krótki spacer po **Rydze** - jednej z większych nadbałtyckich stolic. Zwiedzanie rozpoczniemy od Starego Miasta z unikalną architekturą secesyjną i klimatyczną starówką. W trakcie spaceru zobaczymy kościół św. Piotra, Dom Bractwa Czarnogłowych - najbardziej rozpoznawalny budynek w Rydze, Dom Kottów, Ratusz, protestancka katedra NMP - największy kościół w krajach bałtyckich, Plac Katedralny, zespół średniowiecznych kamieniczek - Trzej Bracia. Obiadokolacja i nocleg w hotelu.

DZIEŃ VIII

Śniadanie. Przejazd w kierunku granicy z Litwą. Podczas przejazdu planowane są krótkie postoje i postój na ewentualny obiad - płatny we własnym zakresie. Powrót do Polski w godzinach nocnych.

ALTERNATYWNIENIE

Wieczór rosyjski z muzyką - 50 EUR/os.
Rejs statkiem po Newie i kanałami Petersburga - 10 EUR/os.
Dopłata do kabiny 2 os. - 320 zł/os.
Dopłata do kabiny 3 os. - 120 zł/os.



WYCIECZKA SAMOLOTEM Londyn



Londyn - dawna stolica imperium, w którym jest wszystko, co życie ma najlepszego - jak mawiał Samuel Johnson. To miejsce, które od czasów rzymskiego Londinium po dzisiejsze the City niezmiennie przyciąga i fascynuje, a nowoczesność i wielowiekowe tradycje wzajemnie się przenikają. Trzeba tu przyjechać choć raz i odkryć dla siebie to królewskie miasto - jak przekonywał Arnold Bax - brytyjski kompozytor, mawiając: „każdy powinien raz w życiu spróbować wszystkiego, oprócz dwóch rzeczy.” Jakich - tego dowiecie się już na miejscu. Zapraszamy do Londynu!

DZIEŃ I

Zbiórka na lotnisku, spotkanie z pilotem, wylot do Londynu w godzinach porannych. Transfer do miejsca zakwaterowania. Przejazd komunikacją miejską do centrum. Zwiedzanie **Londynu**: Westminster - „serce” Wielkiej Brytanii z Parlamentem i słynnym Big Benem, Westminster Abbey - miejsce koronacji, ślubów oraz pochówków królów Anglii, Downing Street - siedziba premierów, Admiralicja i wreszcie Trafalgar Square, gdzie z góry patrzy Admiral Nelson. Czas wolny na odpoczynek i posiłek - płatny we własnym zakresie. Zwiedzanie National Gallery z imponującą kolekcją malarstwa europejskiego, a następnie spacer przez Covent Garden (puby, teatry i słynna Royal Opera) oraz Chinatown i Soho, tworzące razem centrum rozrywek dzisiejszego Londynu. Powrót do miejsca zakwaterowania na obiadokolację i nocleg.

DZIEŃ II

Śniadanie, przejazd komunikacją miejską do centrum.

Zwiedzanie zaczniemy w iście królewskim stylu - od wizyty w królewskiej dzielnicy **City of Westminster**: Pałac Buckingham - oficjalna rezydencja brytyjskich monarchów, Clarence House - rezydencja królewska, siedziba księcia Walii Karola i księżnej Kornwalii Camilli, spacer przez St. James's - rezydencja Elżbiety I i miejsca, gdzie arystokracja robi swoje zakupy, Piccadilly Circus - jedno z najbardziej rozpoznawalnych miejsc w Londynie. Czas wolny na odpoczynek i posiłek - płatny we własnym zakresie. Zwiedzanie Muzeum Figur Woskowych Madame Tussaud's z figurami woskowymi znanych osób na świecie, główna atrakcja turystyczna Londynu. Powrót do miejsca zakwaterowania na obiadokolację i nocleg.

DZIEŃ III

Śniadanie, przejazd komunikacją miejską na zwiedzanie. Spacer przez the City - dawne Londinium, obecnie świat nowoczesnych biurów i dzielnica londyńskiej finansjery. Od St. Paul's Cathedral przez Bank of England, Royal

CENA ZAWIERA:

- przelot tanimi liniami lotniczymi do Londynu/Luton
- opłaty lotniskowe, opłata za 1 mały bagaż podręczny
- opiekę pilota
- zakwaterowanie: 3 noclegi
- wyżywienie: 3 śniadania, 3 obiadokolacje
- rezerwacje wstępów
- transfery na lotnisko
- ubezpieczenie KL i NNW Signal Iduna

OPŁATA OBOWIĄZKOWA:

- opłata programowa (zwiedzanie miasta, metro, zestawy słuchawkowe lub system nagłaśniający, opłata klimatyczna) - 50 GBP/os.
- składki na TFG i TFP

OPŁATY NIEOBOWIĄZKOWE:

- dopłata za bagaż - cena uzależniona od linii lotniczych i ter. wylotu
- bilety wstępu do zwiedzanych obiektów - 95 GBP/os.

Exchange i Lord Mayor House dojdziemy do the Monument, gdzie zaczął się tzw. Wielki Pożar, który strawił niemal całe miasto. Na koniec spacer nad Tamizą do Tower Bridge i zwiedzanie twierdzy Tower o charakterze warownym i pałacowym, gdzie zobaczymy klejnoty koronne monarchii. Czas wolny na odpoczynek i zakupy. Powrót do miejsca zakwaterowania na obiadokolację i nocleg.

DZIEŃ IV

Śniadanie, wykwaterowanie. Transfer na lotnisko. Przelot do Polski.

*- CENA KALKULOWANA WG AKTUALNIE OBOWIĄZUJĄCYCH CEN PRZELOTÓW

WYCIECZKA SAMOLOTEM Rzym



Nie ma na świecie miasta dorównującego Rzymowi bogactwem artystycznym, historycznym czy architektonicznym. Miasto jednoczące skrajności, stojące niegdyś na czele świata pogańskiego, a dziś będące centrum chrześcijaństwa. Przyciąga ludzi z całego świata, chcących odkrywać potęgę i chwałę tego miejsca. Piękno Rzymu zaklęte jest w budynkach, placach i obrazach, fascynujących i magicznych zakątkach, które każą wracać do Wiecznego Miasta.

DZIEŃ I

Zbiórka na lotnisku, przelot do **Rzymu**, transfer do hotelu na zakwaterowanie. Spacer po mieście. Powrót do miejsca zakwaterowania na obiadokolację i nocleg.

DZIEŃ II

Śniadanie. Zwiedzanie miasta: niewielki Plac Hiszpański wraz z uroczą fontanną Barcaccia oraz znane z włoskich pokazów mody Schody Hiszpańskie, Plac di Trevi z zadziwiająco Fontanną di Trevi - uważaną za najpiękniejszą fontannę świata, Piazza Navona, gdzie znajduje się symboliczna Fontanna Czterech Rzek oraz Plac Wenecki z monumentalnym Ołtarzem Ojczyzny, Bazylika św. Jana na Lateranie - katedra biskupa Rzymu. Powrót do miejsca zakwaterowania na obiadokolację i nocleg.

DZIEŃ III

Śniadanie. Przejście na dalsze zwiedzanie: **Watykan** - najmniejsze pod względem powierzchni państwo świata.

Zwiedzanie Muzeów Watykańskich - jednego z największych zbiorów sztuki na świecie oraz Kaplicy Sykstyńskiej ze słynnymi freskami Michała Anioła. Zwiedzanie Bazyliki św. Piotra i Grot Watykańskich z grobowcami papieży. Następnie dalsze zwiedzanie Rzymu: Koloseum, mieszczące 90 tys. osób, to tam odbywały się w nim m.in. walki gladiatorów, bitwy morskie, Forum Romanum - centrum politycznego i towarzyskiego starożytnego Rzymu, Kapitol - najświetniejsze wzgórze rzymskie, którego ukoronowaniem jest zaprojektowana przez samego Michała Anioła Piazza del Campidoglio. Powrót do hotelu na obiadokolację i nocleg.

DZIEŃ IV

Śniadanie, wykwaterowanie. Transfer na lotnisko i przelot do Polski.

*- CENA KALKULOWANA WG AKTUALNIE OBOWIĄZUJĄCYCH CEN PRZELOTÓW

od 1659 zł*

CENA ZAWIERA:

- przelot tanimi liniami lotniczymi
- opłaty lotniskowe,
- opłata za 1 mały bagaż podręczny
- opiekę pilota
- zakwaterowanie: 3 noclegi
- wyżywienie: 3 śniadania, 3 obiadokolacje
- rezerwacje wstępów
- transfery na lotnisko
- ubezpieczenie KL i NNW Signal Iduna

OPŁATA OBOWIĄZKOWA:

- opłata programowa (przewodnik, metro, zwiedzanie miasta, zestawy słuchawkowe lub system nagłaśniający, opłata klimatyczna) - 70 EUR/os.
- składki na TFG i TFP

OPŁATY NIEOBOWIĄZKOWE:

- dopłata za bagaż - cena uzależniona od linii lotniczych i ter. wylotu
- bilety wstępu do zwiedzanych obiektów - 50 EUR/os.

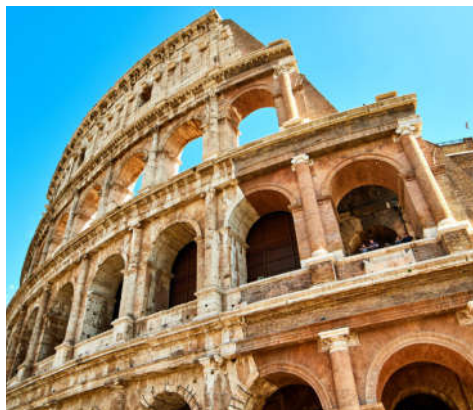

WYCIECZKA SAMOLOTEM

Paryż



Paryż - stolica Francji, kolebka kultury europejskiej, miasto o niepowtarzalnej atmosferze, niezliczonych zabytkach. Nieustannie dyktuje wszelkie mody, przyciąga, wyzwala wyobraźnię, pobudza talent artystów. Zapraszamy na fantastyczną przygodę, która dostarczy wielu emocji oraz wspomnień, które na zawsze pozostaną w pamięci.

DZIEŃ I

Zbiórka na lotnisku, przelot do **Paryża**, transfer do miejsca zakwaterowania na obiadokolację i nocleg.

DZIEŃ II

Śniadanie. Przejazd komunikacją miejską do centrum **Paryża**. Całodzienne zwiedzanie zaczniemy od symbolu Francji - wieży Eiffela. Proponujemy wjazd na wieżę, rejs statkiem po Sekwanie lub odpoczynek na polach Marsowych. Następnie udamy się do kolebki Paryża - na wyspę Ile de La Cité, gdzie zobaczymy najciekawsze zabytki historycznego Paryża: katedrę Notre Dame, Saint Chapelle, pałac Sprawiedliwości i Conciergerie, Pont Neuf - najstarszy istniejący most w Paryżu. Na zakończenie przejdziemy do dzielnicy Łacińskiej, w której zobaczymy pałac i ogrody Luksemburskie, Panteon - miejsce spoczynku Marii Skłodowskiej Curie i innych zasłużonych dla Francji oraz Sorbonę - jeden z czołowych uniwersytetów na świecie. Czas wolny. Przejazd do miejsca zakwaterowania na obiadokolację i nocleg.

DZIEŃ III

Śniadanie. Przejazd do centrum **Paryża**. Zwiedzanie rozpoczniemy przy Łuku Triumfalnym, skąd przejdziemy reprezentacyjną aleją Champs Elysees do Luwru. Zwiedzanie Luwru - jednej z najbogatszych kolekcji rzeźby i malarstwa na świecie lub zwiedzanie entrum sztuki cyfrowej - Atelier Des Lumières - jednej z najciekawszych i najnowszych atrakcji Paryża. Czas wolny. Przejazd do dzielnicy Montmartre - jednego z najbardziej klimatycznych miejsc Paryża. W trakcie spaceru poznamy historię legendarnych kabaretów i miejsc, w których przesiadywała paryska bohema m.in. Place du Tertre, Plac Pigalle oraz Moulin Rouge. Na zakończenie czeka nas przepiękna panorama całego Paryża ze szczytu wzgórza oraz zwiedzanie Bazyliki Sacré Coeur. Przejazd do miejsca zakwaterowania na obiadokolację i nocleg.

DZIEŃ IV

Śniadanie, wykwaterowanie. Przejazd do dzielnicy **Opera**. Zwiedzimy kościół de la Madeleine, gmach Opéry Garnier -

od 1815 zł*

CENA ZAWIERA:

- przelot samolotem tanimi liniami lotniczymi
- transfery na lotnisko, mały bagaż podręczny
- opiekę pilota
- zakwaterowanie: 3 noclegi
- wyżywienie: 3 śniadania, 3 obiadokolacje
- rezerwacje wstępów
- ubezpieczenie KL i NNW Signal Iduna

OPŁATA OBOWIĄZKOWA:

- opłata programowa (zwiedzanie miasta, metro, zestawy słuchawkowe lub system nagłaśniający, opłata klim. i admin.) - 70 EUR/os.
- składki na TFG i TFP

OPŁATY NIEOBOWIĄZKOWE:

- bilety wstępu do zwiedzanych obiektów - 65 EUR/os.
- wieczór francuski - od 35 EUR
- wieczorny spektakl Moulin Rouge + 1/2 butelki szampa - 120 EUR/130 EUR
- dopłat za bagaż - cena uzależniona od linii lotniczych i ter. wylotu

jeden z najpiękniejszych i największych teatrów muzycznych świata, Muzeum Perfum Fragonard, gdzie poznamy historię przemysłu perfumeryjnego, metody wytwarzania perfum oraz będziemy mieli możliwość zakupu oryginalnych perfum francuskich. Dalej przejdziemy na plac Vendôme, przy którym znajdują się m.in. sklepy jubilerskie Cartiera, Boucheron, dom w którym mieszkał Chopin oraz sławny hotel Ritz. Czas wolny w jednym z piękniejszych centrów handlowych świata - Galerii Lafayette. Transfer na lotnisko, przelot do Polski.

ALTERNATYWNIE

Wjazd na Wieżę Eiffel - 26 EUR/os.
Rejs po Sekwanie - 14 EUR/os.
Atelier Des Lumières - 15 EUR/os.

*Cena kalkulowana jest wg aktualnie obowiązujących cen przelotów

WYCIECZKA SAMOLOTEM

Lizbona



Kto nie widział Lizbony, nie widział rzeczy cudnej" - mawiają Portugalczycy, a poeta Fernando Pessoa pisał: „Podróżnemu od strony morza Lizbona już z daleka jawi się jako olśniewająca wizja senna”. Olissipo, jak nazywali miasto Rzymianie, zachwyca swą różnorodnością, labiryntem splątanych uliczek, malowniczymi zaułkami i siedmioma wzgórzami, z których rozciągają się niezwykle widoki.

DZIEŃ I

Zbiórka na lotnisku, spotkanie z pilotem, wylot do **Lizbony**. Transfer do hotelu. Przejazd do Belém, nabrzeżnej dzielnicy Lizbony. Spacer po „portugalskim Betlejem”: Wieża Torre de Belem - symbol Lizbony, Klasztor Hieronimitów z grobowcami m.in. portugalskiego poety Luisa de Camoes i słynnego żeglarsza Vasco da Gamy, Pomnik Odkryć Geograficznych, będący hołdem dla wybitnego podróżnika i odkrywcy Vasco Da Gamy. Czas wolny. Opcjonalnie degustacja słynnego ciastka „pastel de Belem”. Przejazd do hotelu na obiadokolację i nocleg.

DZIEŃ II

Śniadanie. Dalsze zwiedzanie **Lizbony**: wzgórze z zamkiem św. Jerzego, Alfama - najstarsza, mauretańska dzielnica miasta, Katedra Se (Se Patriarcal) - największa świątynia w mieście, Praça do Comércio - jeden z największych i najpiękniejszych placów w Europie. Spacer głównym deptakiem Lizbony - Rua Augusta, przejście przez słynne

placze Baixy: Plac Rossio i Praça da Figueira. Spacer gęstą siecią uliczek i licznych zaułków Bairro Alto, dzielnicy o artystycznym charakterze, gdzie zobaczymy kościół São Roque oraz ruiny klasztoru karmelitów. Powrót do hotelu na obiadokolację i nocleg.

DZIEŃ III

Przejazd pociągiem podmiejskim do **Sintry**. Zwiedzanie średniowiecznego zamku Maurów z Pałacem Pena, który wyróżnia się swoją eklektyczną konstrukcją łączącą różne style architektoniczne (zabytek UNESCO). Następnie Pałac i ogrody Quinta da Regaleira z budowłami o unikatowych kształtach zaprojektowanych na polecenie pierwszego właściciela pałacu, bogatego kupca i handlarza kawą António Augusto Carvalho Monteiro. Przejazd autobusem lokalnym do Cabo da Roca - najdalej na zachód wysunięty punkt Europy. Powrót do hotelu na obiadokolację i nocleg.

od 1929 zł*

CENA ZAWIERA:

- przelot samolotem tanimi liniami lotniczymi
- transfery na lotnisko, mały bagaż podręczny
- opiekę pilota
- zakwaterowanie: 3 noclegi
- wyżywienie: 3 śniadania, 3 obiadokolacje
- rezerwacje wstępów
- ubezpieczenie KL i NNW Signal Iduna

OPŁATA OBOWIĄZKOWA:

- opłata programowa (przewodnik, metro, zestawy słuchawkowe lub system nagłaśniający, opłata klim. i admin.) - 95 EUR/os.
- składki na TFG i TFP

OPŁATY NIEOBOWIĄZKOWE:

- bilety wstępu do zwiedzanych obiektów - 60 EUR/os.
- dopłat za bagaż - cena uzależniona od linii lotniczych i ter. wylotu

DZIEŃ IV

Śniadanie, wykwaterowanie. Przejazd do Park das Nações/ Park Narodów - nowoczesnej dzielnicy **Lizbony**, w której w 1998 roku odbyła się międzynarodowa wystawa Expo. W obrębie tej dzielnicy znajdziemy m.in. największe w Europie Oceanarium, w którym to zobaczyć można ponad 15 tysięcy gatunków różnych stworzeń! Na zakończenie przejeżdżka kolejką linową do Wieży Vasco da Gama. Transfer na lotnisko, przelot do Polski.

*Cena kalkulowana jest wg aktualnie obowiązujących cen przelotów

SANKTUARIA ŚLĄSKA

Żarki-Leśniów – Częstochowa – Piekary Śląskie



Leśniów – dzielnica Żarek, w której znajduje się Sanktuarium Matki Bożej Leśniowskiej Patronki Rodzin. Częstochowa – miasto, uznawane za jeden z głównych ośrodków pielgrzymkowych świata. Piekary Śląskie to miejsce pielgrzymkowe związane z kultem maryjnym, największym na Górnym Śląsku i drugim w Polsce po Jasnej Górze. Tradycja ta rozpoczęła się w XVII wieku i wiąże się z cudownym Obrazem Matki Bożej Piekarskiej.

Wyjazd w godzinach porannych. Przyjazd do **Leśniowa**. Zwiedzanie Sanktuarium Matki Bożej Leśniowskiej Patronki Rodzin, które położone jest w parku obok źródła Leśniówki. W skład zespołu klasztorowego Paulinów wchodzi kościół pod wezwaniem Nawiedzenia Najświętszej Maryi Panny, klasztor, dzwonnica, dom pielgrzymy i kaplica Matki Bożej Anielskiej. Przejazd do **Częstochowy**. Zwiedzanie Sanktuarium Matki Bożej Częstochowskiej na Jasnej Górze. Jest najczęściej odwiedzanym polskim sanktuarium maryjnym i jednym z najważniejszych na świecie. Czczony jest tu cudowny wizerunek Maryi z Dzieciątkiem, który

w Częstochowie pojawił się w XV wieku. W skład zespołu klasztorowego Ojców Paulinów wchodzi m.in. Bazylika Znalezienia Krzyża Świętego i Narodzenia Najświętszej Maryi Panny, Kaplica Cudownego Obrazu, XVII-wieczna Sala Rycerska, Arsenał i wieża, na którą prowadzi 516 schodów, Biblioteka Klasztorna, Skarbiec, Pokoje Królewskie oraz dawne fortyfikacje i bramy prowadzące do świątyni. Czas wolny na odpoczynek i posiłek – płatny we własnym zakresie. Przejazd do **Piekarskich**. Zwiedzanie Sanktuarium w Piekarach Śląskich, które jest największym miejscem kultu maryjnego na Górnym Śląsku. To tutaj znajduje się

pow. 55 osób	od 45 zł
pow. 45 osób	od 49 zł
pow. 30 osób	od 68 zł

CENA ZAWIERA:

- przejazd autokarem
- opiekę pilota/przewodnika
- rezerwacje wstępów
- wszystkie opłaty drogowe oraz parkingi
- ubezpieczenie NNW Signal Iduna
- miejsce gratis dla kierownika wycieczki

OPŁATY NIEOBOWIĄZKOWE:

- bilety wstępu do zwiedzanych obiektów – ok. 10 zł + wolne datki
- zestaw słuchawkowy Audio Guide - 8 zł/os.

słynąca łaskami ikona Matki Bożej Piekarskiej z XV wieku. Karol Wojtyła jak i jego następcy kontynuują tradycję przewodniczenia męskim pielgrzymkom, które odbywają się co roku już od 1947, a biorą w nich udział rzesze mężczyzn i młodzieńców, co czyni je ewenementem na skalę światową. Na terenie Sanktuarium znajduje się Bazylika, Rajski Plac, Kaplica Matki Bożej Lekarki, Muzeum Sanktuarijne i Kalwaria. Powrót na miejsce zbiórki w godzinach wieczornych.

SANKTUARIA ŚLĄSKA

Mikołów – Kaplicówka w Skoczowie – Pierściec



Mikołów jest jednym z najstarszych miast na Śląsku. W jego granicach znajduje się Bujaaków z Sanktuarium Matki Bożej Opiekunki Środowiska Naturalnego. Skoczów leży na Śląsku Cieszyńskim. Stąd pochodzi pisarz Gustaw Morcinek, autor m.in. słynnego „Łyska z pokładu Idy”. W Skoczowie urodził się św. Jan Sarkander – ksiądz o dużych zasługach dla kościoła katolickiego. W **Pierścicu** natomiast znajduje się jedyne w Polsce Sanktuarium św. Mikołaja.

Wyjazd w godzinach porannych. Przejazd do **Mikołowa**. Zwiedzanie kościoła św. Wojciecha oraz Matki Bożej Śnieżnej z XIII w., który jest jedną z najstarszych parafii na Śląsku. W bocznym ołtarzu kościoła, któremu nadano miano bazyliki mniejszej, znajduje się kopia obrazu Matki Bożej z bazyliki w Rzymie, którą Mikołowianie otoczyli szczególną czcią, dlatego obecnie kościół jest dwójga imion – św. Wojciecha oraz Matki Bożej Śnieżnej. Przejazd do **Bujakowa**. Zwiedzanie kościoła św. Mikołaja z XVI w. z figurą Matki Bożej Bujakowskiej. Od 2000 r. kościół nosi tytuł Sanktuarium Matki Bożej Opie-

kunki Środowiska Naturalnego. W bezpośrednim sąsiedztwie kościoła znajduje się urokliwy ogród botaniczny z licznymi okazami ciekawych drzew i krzewów. Ogrodem opiekują się Siostry Służebniczki, których klasztor znajduje się na terenie ogrodu. Można tu odpocząć w cieniu drzew racząc się herbatą i domowym ciastem. Przejazd do **Skoczowa**. Przejście na Kaplicówkę, gdzie wznosi się kaplica św. Jana Sarkandra - katolickiego księdza i męczennika, którego życie związane było ze Skoczowem. Kult św. Jana Sarkandra jest wciąż żywy, wierni pielgrzymują na Kaplicówkę, by modlić się przed obrazem

pow. 55 osób	od 46 zł
pow. 45 osób	od 51 zł
pow. 30 osób	od 71 zł

CENA ZAWIERA:

- przejazd autokarem
- opiekę pilota/przewodnika
- rezerwacje wstępów
- wszystkie opłaty drogowe oraz parkingi
- ubezpieczenie NNW Signal Iduna
- miejsce gratis dla kierownika wycieczki

OPŁATY NIEOBOWIĄZKOWE:

- wolne datki za zwiedzanie
- zestaw słuchawkowy Audio Guide - 8 zł/os.

Matki Bożej Pompejańskiej. W 1995 r. Jan Paweł II odprawił tu mszę świętą, a pamiątką tego wydarzenia jest kamienny obelisk oraz Dąb Papieski z przywiezionego z Watykanu żołądźca. Czas wolny na odpoczynek i posiłek – płatny we własnym zakresie. Przejazd do **Pierścica**. Zwiedzanie Sanktuarium św. Mikołaja – najważniejszego w Polsce sanktuarium, w którym od 400 lat głoszony jest kult św. Mikołaja. Jego ranga wzrosła po przywiezieniu z włoskiego Bari relikwii św. Mikołaja. Wierni pielgrzymują do Pierścica z modlitwami o zdrowie głównie dla dzieci. Powrót na miejsce zbiórki w godzinach wieczornych.

SANKTUARIA ŚLĄSKA

Turza Śląska – Opactwo Cystersów w Rudach



Rudy Raciborskie leżą na obszarze Parku Krajobrazowego Cysterskie Kompozycje Krajobrazowe Rud Wielkich i na Europejskim Szlaku Cysterskim. Pozostało tu wiele pamiątek związanych z działalnością Cystersów. Turza Śląska to mała miejscowość, która została nagrodzona przez Urząd Marszałkowski w Katowicach w konkursie na najpiękniejszą wieś na Śląsku. Dzisiaj słynie przede wszystkim z Sanktuarium Matki Bożej Fatimskiej.

Wyjazd w godzinach porannych. Przyjazd do **Rud Raciborskich**. Zwiedzanie Opactwa Cystersów w Rudach z Kościołem Wniebowzięcia NMP, który uznawany jest za najstarsze sanktuarium maryjne na Śląsku. Od początku istnienia był celem pielgrzymek ze względu na obraz Matki Bożej Pokornej słynący łaskami. Po sekularyzacji klasztor przebudowano na rezydencję magnacką, a wokół niego zaplanowano park. Zwiedzanie z przewodnikiem: Bazylika, spacer wokół Pocysterskiego Zespołu + wnętrza „Starego Opactwa”. Czas wolny na odpoczynek

i posiłek – płatny we własnym zakresie. Przejazd do **Turzy Śląskiej**. Zwiedzanie Sanktuarium Matki Bożej Fatimskiej, które przyciąga tysiące pielgrzymów z Polski i zagranicy. To właśnie pielgrzymi nazwali Turzę „Śląską Fatimą”, co miało związek z licznymi uzdrowieniami i doznany mi łaskami. Kościół, będący jednym z młodszych miejsc pielgrzymkowych Śląska, został zbudowany niedługo po II wojnie. Miejsce to szybko zasłynęło łaskami, a kościół stał się celem pielgrzymek. W 1959 roku do Turzy udało się sprowadzić figurkę Matki Bożej z Fatimy, która została

pow. 55 osób	od 45 zł
pow. 45 osób	od 49 zł
pow. 30 osób	od 68 zł

CENA ZAWIERA:

- przejazd autokarem
- opiekę pilota/przewodnika
- rezerwacje wstępów
- wszystkie opłaty drogowe oraz parkingi
- ubezpieczenie NNW Signal Iduna
- miejsce gratis dla kierownika wycieczki

OPŁATY NIEOBOWIĄZKOWE:

- bilety wstępu do zwiedzanych obiektów – ok. 15zł + wolne datki
- zestaw słuchawkowy Audio Guide - 8 zł/os.

poświęcona przez Jana Pawła II w czasie pielgrzymki do Katowic w 1982 roku. W czerwcu 2004 roku figura została ukoronowana, a tym samym była to pierwsza w Polsce koronacja obrazu Matki Bożej Fatimskiej. Powrót na miejsce zbiórki w godzinach późnopołudniowych.

SANKTUARIA MAŁOPOLSKI Miechów – Łagiewniki



Wyjazd w godzinach porannych. Przejazd do **Miechowa**. Zwiedzanie Zespołu Poklasztorowego Bożogrobców z Bazyliką Grobu Bożego. Historia miasta, jak i klasztoru związana jest z zakonem bożogrobców, którzy w XII wieku przybyli do Miechowa. Od początku swego istnienia klasztor uważano za centrum wszystkich placówek kościelnych w Europie. Był pierwszym zarówno w Polsce, jak i Europie klasztorom głoszącym kult Grobu Bożego. O bogactwie kościoła świadczą barokowy i rokokowy wystrój z dziełami sztuki krakowskich rzeźbiarzy i snycerzy. Najważniejszym miejscem klasztoru jest Kaplica Grobu Bożego z grobem

Małopolska słynie z bogactwa pamiątek związanych z chrześcijaństwem, do których pielgrzymowali wierni od czasów średniowiecza. Największy rozkwit następuje po Zjeździe Gnieźnieńskim, kiedy powstaje biskupstwo krakowskie. Wkrótce zaczynają powstawać kościoły, klasztory oraz ośrodki kultury religijnej. Na przestrzeni wieków niektóre obiekty sakralne uległy zapomnieniu, ale pamięć o innych jest wciąż żywa. Nowym impulsem do wznowienia ruchu pielgrzymkowego był wybór Karola Wojtyły na Stolicę Piotrową.

Chrystusa, która jest kopią oryginalnej kaplicy w Jerozolimie. Na przestrzeni wieków do klasztoru pielgrzymowali wierni, biskupi, dostojnicy kościoła i królowie. Czas wolny na odpoczynek i posiłek – płatny we własnym zakresie. Przejazd do **Łagiewnik**. Zwiedzanie Sanktuarium Bożego Miłosierdzia, które powstało w wyniku szerzącego się kultu Siostry Faustyny po Jej beatyfikacji. Najważniejszymi miejscami wewnątrz bazyliki są: kaplica z grobem św. Faustyny i relikwiarzem oraz kaplica z cudownym obrazem Jezusa Miłosiernego. Obok bazyliki znajduje się wieża z platformą widokową zwieńczona krzyżem. Zobaczmy także

pow. 55 osób	od 51 zł
pow. 45 osób	od 57 zł
pow. 30 osób	od 80 zł

CENA ZAWIERA:

- przejazd autokarem
- opiekę pilota/przewodnika
- rezerwacje wstępów
- wszystkie opłaty drogowe oraz parkingi
- ubezpieczenie NNW Signal Iduna
- miejsce gratis dla kierownika wycieczki

OPŁATY NIEOBOWIĄZKOWE:

- opłaty za zwiedzanie – wolne datki.
- zestaw słuchawkowy Audio Guide – 8 zł/os.

cełę zakonną św. Siostry Faustyny z przedmiotami codziennego użytku, narzędziami pokutnymi oraz „Dzienniczek” – perłę literatury mistycznej. Powrót na miejsce zbiórki w godz. wieczornych.

ALTERNATYWNI

Sanktuarium Krzyża Świętego w Krakowie – Mogile – Opactwo Cystersów z kaplicą słynącego łaskami Pana Jezusa Mogińskiego, bazyliką, krągankami klasztorowymi, kapitularem i klasztornym ogrodem.

pow. 55 osób	od 51 zł
pow. 45 osób	od 57 zł
pow. 30 osób	od 80 zł

SANKTUARIA MAŁOPOLSKI Wadowice – Kalwaria Zebrzydowska



Wyjazd w godzinach porannych. Przyjazd do **Wadowic**. Zwiedzanie Muzeum Papieskiego – domu rodzinnego Karola Wojtyły. Muzeum to nowoczesna wystawa multimedialna, która w wyjątkowy sposób przedstawia biografię Jana Pawła II od dnia narodzin, poprzez udział w sakramentach kościelnych po pierwszą mszę prymicyjną i przejście na głowę kościoła katolickiego. Pobyt w muzeum to podróż w czasie, jak i spora dawka historii Polski. Zwiedzanie Bazyliki Ofiarowania NMP – świątyni, która nierozdzielnie związana jest z osobą Jana Pawła II. To tutaj został ochrzczony, przyjął pierwszą komunię świętą, a także odprawił

Dzisiaj Małopolska kojarzona jest przede wszystkim z osobą Jana Pawła II, który urodził się i wychowywał w Wadowicach u stóp Beskidu Małego. Wadowice to miejsce związane z dzieciństwem Karola Wojtyły, gdzie pobierał nauki i stawiał pierwsze kroki na beskidzkich szlakach. To tutaj rozpoczął też swoją postugę kapłańską. Do Kalwarii Zebrzydowskiej zaglądał, aby w ciszy wędrować po drózkach kalwaryjskich, modlić się i oddawać kontemplacji.

pierwszą mszę prymicyjną. Wewnątrz bazyliki znajduje się Kaplica JP II z relikwiarzem, tron papieski, na którym zasiadał papież podczas pielgrzymki do Wadowic oraz Kaplica Świętokrzyska z obrazem MB Nieustającej Pomocy. Ciekawym elementem bazyliki jest polichromia z ilustracjami encyklik, nawiązujących do nauczania papieskiego. Czas wolny na odpoczynek i posiłek/wadowickie kremówki – płatne we własnym zakresie. Przejazd do **Kalwarii Zebrzydowskiej**. Zwiedzanie Sanktuarium Pasyno-Maryjnego, które powstało na początku XVII w z fundacji Mikołaja Zebrzydowskiego. Sanktuarium powstało na wzór Drogi

CENA ZAWIERA:

- przejazd autokarem
- opiekę pilota/przewodnika
- rezerwacje wstępów
- wszystkie opłaty drogowe oraz parkingi
- ubezpieczenie NNW Signal Iduna
- miejsce gratis dla kierownika wycieczki

OPŁATY NIEOBOWIĄZKOWE:

- bilety wstępu do zwiedzanych obiektów – ok. 15 zł/os.
- + wolne datki.
- zestaw słuchawkowy Audio Guide – 8 zł/os.

Krzyżowej Pana Jezusa w Jerozolimie. Kalwaria Zebrzydowska jest miejscem kultu Męki Pańskiej i jednocześnie kultu maryjnego. Najważniejszym punktem Bazyliki jest obraz Matki Bożej Kalwaryjskiej, który należy do najbardziej czczonych obrazów maryjnych w Polsce. Od 1999 roku Kalwaria Zebrzydowska wraz z bazyliką, klasztorami i drózkami kalwaryjskimi znajduje się na liście światowego dziedzictwa UNESCO. Po zwiedzaniu czas wolny na odpoczynek i posiłek – płatny we własnym zakresie. Powrót na miejsce zbiórki w godzinach wieczornych.

pow. 55 osób	od 63 zł
pow. 45 osób	od 70 zł
pow. 30 osób	od 103 zł

SANKTUARIA MAŁOPOLSKI Zakopane – Ludźmierz



Wyjazd w godzinach porannych. Przyjazd do **Ludźmierza**. Zwiedzanie Sanktuarium Matki Bożej Ludźmierskiej tzw. Gaździny Podhala. Jest to najstarsza świątynia na terenie Podhala, która związana jest z cystersami szerzącymi chrześcijaństwo na terenie Podhala. Sanktuarium Maryjne w Ludźmierzu to drugi po Kalwarii Zebrzydowskiej najważniejszy ośrodek pątniczy w Archidiecezji Krakowskiej. Górale czczą Matkę Bożą jako Gaździnę Podhala, a Ojca Świętego Jana Pawła II nazywają Gaźdzą Świata. Na wiosnę, tuż przed rezydkiem, do Sanktuarium pielgrzymują bacowicze, juhasi wraz ze swoimi inwentarzami, by podczas uro-

Małopolska jest idealnym regionem pielgrzymkowym, w obrębie którego znajduje się ponad sto sanktuariów. Wiele z tych miejsc ma charakter międzynarodowy, do których pielgrzymują turyści z całego świata! Ludźmierz to obowiązkowe miejsce na pielgrzymkowej trasie Małopolski, związane z historią berła, które wpadło wprost do rąk Karola Wojtyły. Sanktuarium na Krzeptówkach kilka lat temu zostało podniesione do rangi Narodowego Sanktuarium Matki Bożej Fatimskiej.

czystej mszy świętej prosić o łaskę i pomyślny wypas owiec na hali. Na terenie Sanktuarium znajduje się Park Różańcowy z Kaplicą Jana Pawła II. Czas wolny na odpoczynek i kontemplację na terenie Parku Różańcowego lub posiłek – płatny we własnym zakresie. Przejazd do **Zakopanego**. Zwiedzanie Sanktuarium Matki Bożej Fatimskiej, które zostało wybudowane jako wotum dziękczynne za ocalenie życia Jana Pawła II po zamachu w Rzymie. Figura Matki Bożej Fatimskiej znajdująca się w Sanktuarium została przekazana przez biskupa Fatimy, który polecił dostarczenie figury w formie pielgrzymki po Europie położonej za żelazną

CENA ZAWIERA:

- przejazd autokarem
- opiekę pilota/przewodnika
- rezerwacje wstępów
- wszystkie opłaty drogowe oraz parkingi
- ubezpieczenie NNW Signal Iduna
- miejsce gratis dla kierownika wycieczki

OPŁATY NIEOBOWIĄZKOWE:

- bilet wstępu na Pękowy Brzyzek – ok. 2 zł/os.
- pozostałe obiekty – wolne datki
- zestaw słuchawkowy Audio Guide – 8 zł/os.

kurtną. Na terenie Parku Różańcowego znajduje się ołtarz z tronem papieskim, na którym zasiadał Jan Paweł II podczas mszy św. w Zakopanem. Spacer po zabytkowym cmentarzu na Pękowym Brzyzku - najstarszy cmentarz w Zakopanem, na którym znajduje się ponad pięćset nagrobków osób zasłużonych nie tylko dla Zakopanego, ale i kultury oraz historii Polski. Czas wolny na Krzeptówkach na odpoczynek i posiłek – płatny we własnym zakresie. Powrót na miejsce zbiórki w godzinach wieczornych.

Kraków Bielany i Tyniec



Wyjazd w godzinach porannych. Przejazd na **krakowskie Bielany do Opactwa Kamedułów**. Zwiedzanie siedemnastowiecznego klasztoru ufundowanego przez marszałka koronnego Michała Wolskiego. Jest to jeden z klasztorów o najbardziej surowej regule w kościele katolickim. Klasztor Kamedułów usytuowany jest na Srebrnej Górze nieopodal historycznego centrum Krakowa. Przyciąga przede wszystkim turystów, którzy na własne oczy chcą zobaczyć jak żyją mnisi spędzający czas głównie na pracy i modlitwie. Ich harmonogram dnia niewiele różni się od tego w średniowieczu. Na co dzień ko-

Zarówno Klasztor Kamedułów, jak i Benedyktynów wpisują się w historię królewskiego Krakowa. Historia tynieckiego Opactwa jest nieco dłuższa od znajdującego się na Srebrnej Górze Klasztoru Kamedułów. Różni się też pod względem reguły zakonnych. Klasztor Benedyktynów stoi otworem dla zwiedzających i wiernych, prowadzi też różne akcje społeczne. Klasztor Kamedułów jest zgromadzeniem o surowej regule zakonnej unikającej kontaktów z otoczeniem. Kameduli prowadzą kontemplacyjny styl życia, gdzie główną rolę odgrywa modlitwa i praca w ogrodzie.

biety mają zakaz wstępu do klasztoru, jednak w wybranych dwunastu dniach roku klasztor otwiera się również dla kobiet. Przejazd do **Tynca**. Zwiedzanie Klasztoru Benedyktynów z XI w. z kościołem św. Piotra i Pawła. Bernardyni przybyli do Krakowa w XI w., wtedy to powstały romańskie budowle, będące najstarszymi w Polsce. Usytuowany jest malowniczo na wzgórzu nad Wisłą. Najpopularniejszym mnichem jest przeor opactwa Ojciec Leon Knabit – prezydent telewizyjny i publicysta. Przy opactwie zostało uruchomione Wydawnictwo Benedyktynów „Tyniec”, które zajmuje się prowadzeniem kawiarni, restauracji

pow. 55 osób	od 48 zł
pow. 45 osób	od 53 zł
pow. 30 osób	od 74 zł

CENA ZAWIERA:

- przejazd autokarem
- opiekę pilota/przewodnika
- rezerwacje wstępów
- wszystkie opłaty drogowe oraz parkingi
- ubezpieczenie NNW Signal Iduna
- miejsce gratis dla kierownika wycieczki

OPŁATY NIEOBOWIĄZKOWE:

- bilety wstępu do zwiedzanych obiektów – ok. 15 zł/os.
- rejs statkiem pod Wawel – ok. 80 zł/os. (w obie strony)
- zestaw słuchawkowy Audio Guide – 8 zł/os.

i sklepu na dziedzińcu. Zwiedzanie Muzeum Opactwa z zabytkami związanymi z historią tynieckiego klasztoru. Czas wolny na odpoczynek i posiłek – płatny we własnym zakresie. Powrót na miejsce zbiórki w godzinach wieczornych.

ALTERNATYWNI

Rejs statkiem spoj klasztoru w Tyńcu do Krakowa - podczas 4-godzinnego rejsu z audio-przewodnikiem usłyszycie ciekawostki na temat obiektów widzianych z pokładu statku. Meta rejsu pod Wawelem.

pow. 55 osób	od 237 zł
pow. 45 osób	od 250 zł
pow. 30 osób	od 311 zł

CENA ZAWIERA:

- przejazd autokarem
- opiekę pilota/przewodnika
- zakwaterowanie: 1 nocleg
- wyżywienie: 1 śniadanie, 1 obiadokolacja
- rezerwacje wstępów, wszystkie opłaty drogowe oraz parkingi
- ubezpieczenie NNW Signal Iduna
- miejsce gratis dla kierownika wycieczki

OPŁATY OBOWIĄZKOWE:

- składki na TFG i TFP
- bilety wstępu do zwiedzanych obiektów – ok. 10 zł/os.
- zestaw słuchawkowy Audio Guide – 6 zł/os./dzień

Świętej Rodziny z XVI w., który z czasem stał się ośrodkiem kultu świętych Pięciu Braci Męczenników w Polsce. Kościół pw. św. Izaaka – drewniany kościółek na cmentarzu przypomina o kulcie św. Pięciu Braci Męczenników. Przejazd do **Kalisza**. Zwiedzanie Sanktuarium św. Józefa tzw. Kolegiaty Wniebowzięcia Najświętszej Maryi Panny. Od początku XVII wieku jest jednym z głównych miejsc czci Świętego Józefa w Polsce. Czas wolny na odpoczynek i posiłek – płatny we własnym zakresie. Powrót na miejsce zbiórki w godzinach wieczornych.

pow. 55 osób	od 379 zł
pow. 45 osób	od 398 zł
pow. 30 osób	od 477 zł

CENA ZAWIERA:

- przejazd autokarem
- opiekę pilota/przewodnika
- zakwaterowanie: 2 noclegi
- wyżywienie: 2 śniadania, 2 obiadyokolacje
- rezerwacje wstępów, wszystkie opłaty drogowe oraz parkingi
- ubezpieczenie NNW Signal Iduna
- miejsce gratis dla kierownika wycieczki

OPŁATY OBOWIĄZKOWE:

- składki na TFG i TFP
- bilety wstępu do zwiedzanych obiektów – ok 40 zł/os.
- zestaw słuchawkowy Audio Guide – 8 zł/os.

DZIEŃ III:

Śniadanie, wykwaterowanie. Przejazd do **Łańcuta**. Zwiedzanie zamku wzniesionego w XVII wieku. Bogato wyposażone wnętrza: sypialnie, łazienki czy sala balowa zachwyca każdego odwiedzającego. W sąsiedztwie zamku oprócz zabudowań gospodarczych i pawilonów, znajduje się również Wozownia prezentująca niezwykle interesującą kolekcję pojazdów konnych. Spacer po parku. Przerwa na odpoczynek i posiłek – płatny we własnym zakresie. Powrót na miejsce zbiórki w godzinach wieczornych.

Licheń – Kazimierz Biskupi – Kalisz



DZIEŃ I:

Wyjazd w godzinach porannych. Przejazd do **Lichenia**. Zwiedzanie Sanktuarium Maryjnego, które jest ośrodkiem kultu maryjnego o znaczeniu ogólnopolskim i międzynarodowym. Sanktuarium związane jest z objawieniem maryjnym i obrazem Matki Bożej Licheńskiej, uznawanym za cudowny. Na kompleks Sanktuarium składa się: Bazylika Matki Bożej Bolesnej Królowej Polski - największa świątynia w Polsce. Głogota w centralnej części Sanktuarium, źródło z wodą uzdrawiającą, Kaplica Krzyża Świętego z kru-

cyfiksem w ołtarzu głównym. Czas wolny na odpoczynek i posiłek – płatny we własnym zakresie. Nieopodal Lichenia znajduje się Las Grąbliński ze stacją Drogi Krzyżowej, będący miejscem wielu objawień. Jest obowiązkowym przystankiem pielgrzymów. Przejazd do miejsca zakwaterowania na obiadowokolację i nocleg.

DZIEŃ II

Śniadanie i wykwaterowanie. Przejazd do **Kazimierza Biskupiego**. Zwiedzanie Kościoła Klasztornego Misjonarzy

Licheń Stary to niewielka miejscowość położona w Wielkopolsce. Czas świetności Lichenia rozpoczął się w XX wieku, w momencie przybycia tu Księża Marianów, którzy rozstawili miejscowe Sanktuarium Maryjne. Kazimierz Biskupi to miasto, które zastąpiło w średniowieczu jako miejsce kultu Pięciu Braci Męczenników. Kalisz to jedno z największych, najbardziej zurbanizowanych i rozwiniętych miast Wielkopolski.

Kalwaria Pałacowska



DZIEŃ I:

Wyjazd w godzinach porannych. Przejazd do **Leżajska**. Zwiedzanie Bazyliki Zwiastowania NMP z obrazem Matki Bożej Pocieszycielki z XVI w. otoczony kultem i słynący łaskami. Przerwa na odpoczynek i posiłek – płatny we własnym zakresie. Następnie przejazd do **Jarostawia**. Nawiedzenie Bazyliki Matki Bożej Bolesnej z cudowną figurą przedstawiającą Matkę Bożą z martwym Jezusem na kolanach. Krótki spacer po mieście: Kolegiata pw. Bożego Ciała z obrazem Matki Bożej Śnieżnej. Przejazd do miejsca zakwaterowania na obiadowokolację i nocleg.

Kalwaria Pałacowska to najważniejsze miejsce pielgrzymkowe w południowo-wschodniej części Polski. Przez obecność cudownego obrazu Matki Bożej i umiłowanie Maryi przez wiernych nazywana jest Jasną Górą Podkarpacia. Sanktuarium położone jest na malowniczym wzniesieniu w sąsiedztwie lasów i drózek kalawryjskich.

DZIEŃ II:

Śniadanie. Przejazd do **Kalwarii Pałacowskiej**. Zwiedzanie Sanktuarium Męki Pańskiej i Matki Bożej Kalwaryjskiej. Czas na modlitwę i spacer po miejscowej Kalwarii. Usytuowanie Kalwarii nawiązuje do krajobrazu wokół Jerozolimy. Przerwa na odpoczynek i posiłek – płatny we własnym zakresie. Przejazd do **Krasiczyna**. Zwiedzanie Zespołu Zamkowo – Parkowego, jednego z najpiękniejszych skarbów architektury renesansowo-manierystycznej w Europie. Zamek, jak i park zostały wpisane na Listę Pomników Historii. Powrót do ośrodka na obiadowokolację i nocleg.

CHORWACJA – BOŚNIA I HERCEGOWINA

Medjugorie – Jeziora Plitwickie – Split

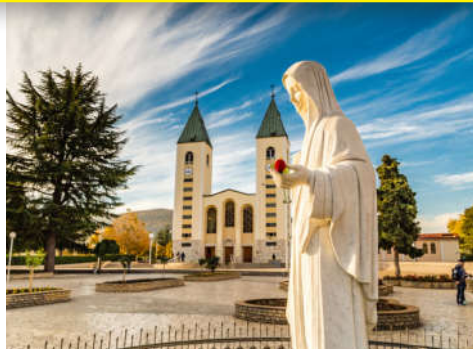

DZIEŃ I

Wyjazd w godzinach porannych. Przejazd przez Czechy i Austrię. Podczas przejazdu planowane są postoje na odpoczynek i posiłek – płatny we własnym zakresie. W godzinach wieczornych dojazd do **Marija Bistrica**, gdzie znajduje się największe i najważniejsze sanktuarium maryjne w Chorwacji, zwane „chorwacką Częstochową”. Czas wolny na odpoczynek, posiłek – płatny we własnym zakresie oraz modlitwę przed cudowną figurą Matki Bożej z Dzieciątkiem. Przejazd do miejsca zakwaterowania na obiadokolację i nocleg.

DZIEŃ II

Śniadanie. Przejazd do **Plitwickiego Parku Narodowego** o unikalnym układzie jezior kaskadowych w krystalicznym błękitno-zielonym kolorze. Przejdziemy trasą prowadzącą przez drewniane kładki łączące jeziora, wodospady i wąskie ścieżki, będziemy podziwiać otaczający nas krajobraz oraz podwodny świat. W czasie zwiedzania przewidziany jest również krótki rejs statkiem. Czas wolny na odpoczynek i posiłek – płatny we własnym zakresie. Następnie ruszamy na **Wybrzeże Dalmatyńskie** z piękną plażą i bogatą historią. Przejazd do miejsca zakwaterowania na obiadokolację i nocleg.

DZIEŃ III

Śniadanie. Przejazd do **Szybenika**, malowniczo usytuowanego nad rzeką Krka. W mieście zobaczymy unikatową architekturę i liczne zabytki, dzięki którym Szybenik został wpisany na Listę Światowego Dziedzictwa UNESCO, m.in.: Katedra św.

Wycieczka do Medjugorie łączy w sobie możliwość kontemplacji, duchowego rozwoju, zwiedzania, a także odpoczynku nad ciepłym czystym morzem. Wycieczka obejmuje również zwiedzanie chorwackich zabytkowych miasteczek, parków narodowych, odpoczynek nad wybrzeżem Morza Adriatyckiego i podziwianie bajecznych krajobrazów.

Jakuba - najznakomitsza budowla miasta, średniowieczne uliczki, Twierdza św. Michała. Czas wolny na odpoczynek i posiłek – płatny we własnym zakresie. Następnie odwiedzimy największe wodospady w Europie w **Parku Narodowym Krka**. Przejdziemy po specjalnie przygotowanych drewnianych kładkach do największej atrakcji parku, wodospadu Skradinski Buk. Podczas spaceru wokół kaskad i jezior z turkusową wodą podziwiać będziemy bogactwo tutejszej przyrody. Przejazd do miejsca zakwaterowania na obiadokolację i nocleg.

DZIEŃ IV

Śniadanie. Przejazd do **Medjugorie** - cudownego miejsca objawień Matki Bożej. W czasie pobytu zwiedzimy Sanktuarium Maryjne oraz Sanktuarium Matki Bożej Królowej Pokoju. Czas wolny na odpoczynek, modlitwę i posiłek – płatny we własnym zakresie. W godzinach popołudniowych będzie możliwość udziału w procesji różańcowej na Górę Objawień w Podbrdo oraz czas wolny na prywatną modlitwę. Przejazd do miejsca zakwaterowania na obiadokolację i nocleg w Medjugorie.

DZIEŃ V

Śniadanie. Udział w Drodze Krzyżowej na Górę Krizewac. Wycieczka do **Mostaru** leżącego nad Neretwą, rzeką graniczną w czasie wojny w latach 90-tych. Zwiedzanie miasta: Słynny Stary Most - wpisany na listę UNESCO, Stare Miasto - odbudowane po ostatnich wojnach, wygląda niemal identycznie,

pow. 55 osób	od 1139 zł
pow. 45 osób	od 1199 zł
pow. 30 osób	od 1449 zł

CENA ZAWIERA:

- przejazd autokarem, wszystkie opłaty drogowe oraz parkingi
- opiekę pilota, rezerwacje wstępów, miejsce gratis dla kier. wycieczki
- zakwaterowanie: 6 noclegów
- wyżywienie: 6 śniadań, 6 obiadokolacji
- ubezpieczenie KL i NNW Signal Iduna

OPŁATY OBOWIĄZKOWE:

- opłata programowa (przewodnicy, zestawy słuch. wjazd do miast, opłata klimatyczna i administracyjna) - 35 EUR/os.
- składki na TFG i TFP

OPŁATY NIEOBOWIĄZKOWE:

- bilety wstępu do zwiedzanych obiektów - ok. 35 HRK/os., 20 EUR/os.

jak za czasów Imperium Otomańskiego, meczet Koski Mehmed-Paszy. Przejazd nad malowniczo położone, ukryte wśród lasów spektakularne **wodospady Kravica**. Ich wody opadają 25 metrów nad klifami, tworząc urzekający amfiteatr wodny. Dla chętnych będzie możliwość kąpieli. Powrót do miejsca zakwaterowania na obiadokolację i nocleg w Medugorie.

DZIEŃ VI

Śniadanie. Wyjazd na wycieczkę, podczas której odwiedzimy perły Wybrzeża Dalmatyńskiego. Pierwszy punkt programu to pełny zabytków **Split**. Zwiedzimy pozostałości gigantycznego pałacu cesarza Dioklecjana, na konstrukcji którego budowano średniowieczne miasto. Dawne korytarze i komnaty letniej rezydencji Dioklecjana, to dziś uliczki i placzki starówki. Następnie pojedziemy do **Trogiru**, malowniczo położonego na wyspie miasta słynącego z pięknej starówki wpisanej na Listę Światowego Dziedzictwa Kulturalnego i Przyrodniczego UNESCO. W czasie spaceru zobaczymy Bramę Morską, katedrę św. Wawrzyńca, gotycki pałac Cipiko, ratusz, średniowieczne mury miejskie, wąskie klimatyczne uliczki, urokliwe placzki z kawiarniami oraz charakterystyczny nadmorski deptak. Po zwiedzaniu przejazd do miejsca zakwaterowania na obiadokolację i nocleg.

DZIEŃ VII

Śniadanie, wykwaterowanie. Przejazd przez Słowenię, Austrię, Czechy do Polski. Powrót na miejsce zbiórki w późnych godzinach wieczornych.

pow. 55 osób	od 595 zł
pow. 45 osób	od 629 zł
pow. 30 osób	od 759 zł

CENA ZAWIERA:

- przejazd autokarem, wszystkie opłaty drogowe oraz parkingi
- opiekę pilota, rezerwacje wstępów, miejsce gratis dla kier. wycieczki
- zakwaterowanie: 2 noclegi
- wyżywienie: 2 śniadania, 2 obiadokolacji
- ubezpieczenie KL i NNW Signal Iduna

OPŁATY OBOWIĄZKOWE:

- opłata programowa (przewodnik w Wiedniu, zestawy słuch. lub system nagłaśniający, opłata klim. i admin.) - 15 EUR/os.
- składki na TFG i TFP

OPŁATY NIEOBOWIĄZKOWE:

- bilety wstępu do zwiedzanych obiektów - ok. 46 EUR /os.

NADDUNAJSKIE SANKTUARIA MARYJNE

Melk – Mariazell – Wiedeń



W austriackich sanktuariach zakłęta jest ludzka historia. To co przeszło, to co zostało utrwalone w ich murach, staje się naszym dziedzictwem. Mariazell zalicza się od wieków do najważniejszych miast pielgrzymkowych Europy. Imponującą bazylika jest rok w rok celem dla około miliona pielgrzymów i pątników z całego świata. Wiedeń i pobliski Klosterneuburg już w czasach średniowiecza pełniły znaczącą rolę w Europie. Naddunajski kraj przyciąga zwiedzających niezwykłym klimatem i ogromną ilością atrakcji.

DZIEŃ I

Wyjazd w godzinach porannych. Przejazd do **Melk w dolinie Wachau** - to przepiękny, malowniczy teren rozciągający się wzdłuż Dunaju. Krajobraz tej doliny wypełniają lasy i winnice. Melk słynie z malowniczego, jedenastowiecznego klasztoru benedyktynów. Po obejrzeniu wspaniałych wnętrz opactwa proponujemy czas wolny na spacer pięknym benedyktyńskim ogrodem (otwarty od maja do października) lub urokliwymi uliczkami miasteczka. Czas wolny na odpoczynek i posiłek – płatny we własnym zakresie. Przejazd na Wzgórze **Kahlenberg** z polskim kościołem, skąd rozpościera się piękna panorama Wiednia i doliny Dunaju. Przejazd do miejsca zakwaterowania na obiadokolację i nocleg.

DZIEŃ II

Śniadanie. Przejazd do **Heiligenkreuz (Święty Krzyż)**. To niewielka miejscowość położona na terenie Lasu Wiedeńskiego. Turystów oraz pielgrzymów z całego kraju przyciąga okazały średniowieczny klasztor Cystersów oraz relikwie Krzyża Pańskiego. Klasztor jest jednym z nielicznych w Europie,

w którym od ponad 830 lat nieprzerwanie mieszkają Cystersi. Zwiedzanie z przewodnikiem zabudowań klasztornych, kaplic i gotyckiego kapitułarza - miejsca pochówku ostatniego Babenbergera. Czas wolny na odpoczynek i posiłek – płatny we własnym zakresie. Przejazd do **Mariazell** w Styrii - najważniejszego miejsca ruchu pielgrzymowego i kultu maryjnego w Austrii. Celem pielgrzymów jest niewielka drewniana figurka Madonny z Dzieciątkiem, zwana m.in. „Magna Mater Austria”. Figurka Marii znajduje się dokładnie tam, gdzie prawie 900 lat temu mnich Magnus zbudował swoją pierwszą kapliczkę, a ponieważ przypominała ona jego zakonną celę, nazwano ją Maria In der Zelle (Maria w celi). Powrót do miejsca zakwaterowania na obiadokolację i nocleg.

DZIEŃ III

Śniadanie, wykwaterowanie. Przejazd do **Klosterneuburg** w pobliżu Wiednia. Klasztor usytuowany jest na wzgórzu nad Dunajem i należy do Kanoników Regularnych przybyłych tu w 1133 roku. Spacer przez średniowieczny krąganeł klasz-

torny, skarbiec do kaplicy Leopolda i grobu św. Leopolda, w którym można zobaczyć ołtarz Verdun. Dodatkowo proponujemy zwiedzenie przyklasztornej, najstarszej winnicy w Austrii wraz z degustacją win. Przejazd do śródmieścia **Wiednia**, przejazd Ringstrasse – wspaniały bulwar wiedeński tzw. okno wystawowe ówczesnej monarchii naddunajskiej, Parlament, gdzie spotykają się członkowie Austriackiego Zgromadzenia Narodowego, Ratusz wzorowany na Ratuszu w Brukseli, Plac Marii Teresy, Hofburg - zimowa rezydencja cesarskiej rodziny Habsburgów, spacer ulicą Graben z barokowym kościołem św. Piotra, w którym w samotności modliła się cesarzowa Elżbieta Bawarska popularnie zwana Sissi do gotyckiej katedry św. Szczepana (Stephansdom), słynąca ze swoich kolorowych dachówek, Kärntnerstrasse - wspaniały bulwar otoczony eleganckimi sklepami i kawiarnienkami. Opera – uważana za trzecią najważniejszą operę świata. Czas wolny na odpoczynek i posiłek – płatny we własnym zakresie. Wyjazd w drogę powrotną. Powrót na miejsce zbiórki w godzinach nocnych.

SANKTUARIA FRANCJI

La Salette – Lourdes



Chryścianizacja we Francji rozpoczęła się od chrztu w V wieku n.e., który miał miejsce w Reims w dzień Bożego Narodzenia. Choldiwig – wczesnośredniowieczny władca Franków – przyjął chrześcijaństwo, budując jednocześnie podwaliny dzisiejszej Francji. Tamtejszych katolików cechowała niezwykła pobożność i hojność, a spośród nich wyłonili się obrońcy wiary i misjonarze, którzy za misję obrali głoszenie Ewangelii w innych krańcach Europy. Od wieków Francja nazywana jest więc „najstarszą córką kościoła”.

DZIEŃ I

Wyjazd w godzinach porannych. Przejazd do **Altötting** – serca Bawarii. Od ponad tysiąca lat miasto pełni rolę centrum religijnego Bawarii i jest najważniejszym miejscem pielgrzymek do Maryi Panny w Niemczech. Pielgrzymi przybywają do drewnianej rzeźby Matki Bożej zwanej Czarną Madonną. Czas wolny na odpoczynek i posiłek – płatny we własnym zakresie. Przejazd do miejsca zakwaterowania na obiadokolację i nocleg.

DZIEŃ II

Śniadanie, wykwaterowanie. Przejazd do **Genewy**, gdzie swoją siedzibę ma Organizacja Narodów Zjednoczonych. Krótki spacer po mieście, podczas którego zobaczymy genewski zegar Horloge Fleuri – zegar kwiatowy, Place du Bourg-de-Four – centralny plac Starego Miasta, fontannę Jet d'Eau – symbol miasta oraz Katedrę św. Piotra z XII wieku, w której przez 23 lata kaznodzieją był Jan Kalwin. W czasie zwiedzania czas wolny na odpoczynek i posiłek – płatny we własnym zakresie. Przejazd do miejsca zakwaterowania w okolicach Annecy na obiadokolację i nocleg.

DZIEŃ III

Śniadanie, wykwaterowanie. Przejazd do **La Salette** we francuskich Alpach. Zwiedzanie Sanktuarium związane z objawieniami Matki Bożej w 1846 roku. Urzekające jest położenie świątyni w otoczeniu wysokich gór, wśród majestatycznej przyrody i szumu alpejskich potoków. W okresie wiosenno-jesiennym grupy zorganizowane mogą liczyć na opiekę polskich kapłanów, stąd możliwość zorganizowania mszy świętej w języku polskim. Podczas pobytu w La Salette zwiedzimy Sanktuarium

oraz muzeum, poznamy historię tego miejsca oraz szczególne objawień. Możliwość wzięcia udziału w Drodze Krzyżowej w miejscu objawienia lub modlitwie różańcowej połączonej z medytacją. Na zamówienie grupy zostanie wyświetlony film o La Salette w języku polskim. Przejazd na miejsce zakwaterowania na obiadokolację i nocleg.

DZIEŃ IV

Śniadanie, wykwaterowanie. Przejazd do **Avignon**. Historycznym centrum miasta jest Pałac Papieży, budynki biskupie i most św. Bénézeta (zabytki UNESCO). Zwiedzanie romańskiej katedry z XII wieku z połączoną figurką Matki Bożej na szczycie dzwonnicy. Wewnątrz świątyni znajduje się wiele cennych dzieł sztuki, w tym mauzoleum papieża Jana XXII. Czas wolny na odpoczynek i posiłek – płatny we własnym zakresie. Przejazd do miejsca zakwaterowania w kierunku Lourdes na obiadokolację i nocleg.

DZIEŃ V

Śniadanie. Przejazd do **Lourdes** u podnóża Pirenejów – międzynarodowego centrum pielgrzymkowego. Zwiedzanie Sanktuarium Matki Bożej i miejsc związanych ze świętą Bernadettą: Bazylika Niepokalanego Poczęcia, dom rodzinny św. Bernadetty. Ciemnica, Grota Massabielska – miejsce objawień Matki Bożej. Czas wolny do dyspozycji pielgrzymów. Przejazd do hotelu na odpoczynek i obiadokolację. Dla chętnych udział w Procesji Światła. Powrót do miejsca zakwaterowania na nocleg.

DZIEŃ VI

Śniadanie. **Całodzienny pobyt w Lourdes** - dla chętnych Droga Krzyżowa, Szlak św. Bernadetty prowadzący przez

pow. 55 osób	od 2489 zł
pow. 45 osób	od 2619 zł
pow. 30 osób	od 3059 zł

CENA ZAWIERA:

- przejazd autokarem
- opiekę pilota
- zakwaterowanie: 8 noclegów w hotelach/pensjonatach **/** lub w domu pielgrzyma (Lourdes)
- wyżywienie: 8 śniadań, 8 obiadokolacji
- rezerwacje wstępów
- wszystkie opłaty drogowe oraz parkingi
- ubezpieczenie KL i NNW Signal Iduna
- miejsce gratis dla kierownika wycieczki

OPLATY OBOWIĄZKOWE:

- opłata programowa (zestawy słuch lub system nagłaśniający, opłata klimatyczna i administracyjna) -45 EUR/os.
- składki na TFG i TFP

OPLATY NIEOBOWIĄZKOWE:

- bilety wstępu do zwiedzanych obiektów - ok. 25 EUR/os.

miejsca związane z wizjonerką, udział w Procesji Światła. Czas wolny dla pielgrzymów. Powrót do miejsca zakwaterowania na obiadokolację i nocleg.

DZIEŃ VII

Śniadanie, wykwaterowanie. Przejazd w kierunku Polski. Przejazd do **Nevers** – krótki spacer po historycznym centrum miasteczka - znajduje się tu Plac Polskich Królowych (Place des Reines de Pologne). Niegdyś księżnymi Nevers były m.in. Ludwika Maria (późniejsza żona Władysława IV Wazy i Jana Kazimierza) i Maria Kazimiera, późniejsza Marysienka Sobieska. Przejazd do miejsca zakwaterowania na obiadokolację i nocleg.

DZIEŃ VIII

Śniadanie, wykwaterowanie. Dalsze zwiedzanie **Nevers**: Sanktuarium św. Bernadetty z XVII wieku, gdzie służą siostry z Kongregacji Sióstr Miłosierdzia. Jedną z nich była św. Bernadetta, która przeżywała tu do swojej śmierci. Najważniejszym miejscem świątyni jest Kaplica św. Bernadetty z ciałem świętej, które od dnia Jej śmierci nie uległo rozkładowi. Wyjazd w kierunku Polski. Na terenie Niemiec zakwaterowanie, obiadokolacja i nocleg.

DZIEŃ IX

Śniadanie. Powrót do Polski w godzinach popołudniowych.



SANKTUARIA WŁOCH

Watykan – San Giovanni Rotondo – Manoppello

pow. 55 osób

od 1729 zł

pow. 45 osób

od 1849 zł

pow. 30 osób

od 2219 zł



Miejsca kultu we Włoszech to nie tylko Rzym i Watykan, ale także miejsca związane z początkami chrześcijaństwa. Na mapie religijnej turystyki Włoch nie może zabraknąć miejsc, z którymi związane są ważne postaci dla kościoła katolickiego: Asyż związany z kultem św. Franciszka oraz San Giovanni Rotondo - miejsce kultu Ojca Pio. Obowiązkowym punktem programu jest Manoppello, gdzie przechowywana jest chusta z wizerunkiem Jezusa Chrystusa.

DZIEŃ I

Wyjazd we wczesnych godzinach porannych. Przejazd przez Czechy, Austrię do Włochy. Obiadokolacja i nocleg w północnych Włoszech.

DZIEŃ II

Śniadanie, wykwaterowanie. Przejazd do **Asyżu** - miasta św. Franciszka. Zwiedzanie Bazyliki S.Maria degli Angeli z Kaplicą Porcjunkuli - miejsca będącego kolebką zakonu franciszkańskiego, a także miejsca śmierci świętego. Wizyta w Bazylice Św. Franciszka, gdzie nawiedzimy grób Św. Franciszka oraz będziemy podziwiać m.in. cykl 28 fresków mistrza. Następnie udamy się na spacer przez centrum miasta, na koniec którego zwiedzimy Kościół Św. Klary. Czas wolny na odpoczynek i posiłek - płatny we własnym zakresie. Przejazd do miejsca zakwaterowania w okolicy Rzymu na obiadokolację i nocleg.

DZIEŃ III

Śniadanie. Przejazd autokarem i metrem do centrum **Rzymu**. Spacer śladami starożytnych Rzymian: Koloseum - najslawniejszy amfiteatr świata, Forum Romanum, Capitol - miejsce od czasów antycznych uważane za serce duchowe, polityczne i kulturalne Rzymu, słynna wilczyca kapitolinińska. Następnie przejdziemy przez Plac Wenecki pod Panteon - perełkę architektury antycznej. Wybudowany w I połowie II wieku n.e. stoi niezmiennie aż do dziś. Czas wolny na odpoczynek, aromatyczną włoską kawę lub posiłek - płatny we własnym zakresie. Następnie zwiedzanie barokowej części Rzymu. Odwiedzimy Piazza Navona z fontanną „Czterech Rzek” Berniniego, Plac Hiszpański ze słynnymi schodami hiszpańskimi oraz fontanną Barcaccia w kształcie łodzi, Fontanna di Trevi. Powrót do miejsca zakwaterowania na obiadokolację i nocleg.

DZIEŃ IV

Śniadanie. Przejazd autokarem i metrem do **Watykanu** - najmniejszego państwa świata i siedziby papieża na Placu Św. Piotra. Zwiedzanie zaczniemy od imponującego Placu św. Piotra i Audiencji Generalnej. Później wizyta w Bazylice św. Piotra, w której od 2 tys. lat spoczywają szczątki pierwszego papieża - św. Piotra. W jej wnętrzu znajduje się również grób św. Jana Pawła II, słynna Pieta Michała Anioła zwana „najpiękniejszą rzeźbą przeszłości, teraźniejszości i przyszłości”. Dla zainteresowanych proponujemy zwiedzanie Muzeów Watykańskich z jedną z największych zbiorów sztuki na świecie. Można tu zobaczyć eksponaty od antyku po wiek dwudziesty oraz Kaplicę Sykstyńską ze słynnymi freskami Michała Anioła. Powrót do miejsca zakwaterowania na obiadokolację i nocleg.

DZIEŃ V

Śniadanie. Przejazd na **Monte Cassino** - miejsca słynnej bitwy polskiego II Korpusu z Niemcami. Wizyta na cmentarzu z grobami poległych żołnierzy. Przejazd do Pompei - miasta rzymskiego, które 24 sierpnia 79 roku n.e. zniszczył wybuch wulkanu Wezuwiusz. Popiół wulkaniczny, który zasypał Pompeje, doskonale zakonserwował budowle i przedmioty, co pozwala poznać nam dość dokładnie wygląd rzymskiego miasta średniej wielkości i życie jego mieszkańców. Czas wolny w **Sorrento**. Przejazd na obiadokolację i nocleg w hotelu na Płw. Sorrentyńskim.

DZIEŃ VI

Śniadanie. Wypoczynek lub wycieczka fakultatywna na wyspę **Capri**, której śródziemnomorska roślinność, lazurowe zatoki, piękne klify gwarantują wspaniałe widoki i niezapomniane wrażenia. W czasie pobytu

CENA ZAWIERA:

- przejazd autokarem
- opiekę pilota
- zakwaterowanie: 8 noclegów
- wyżywienie: 8 śniadań, 8 obiadokolacji
- rezerwacje wstępów
- wszystkie opłaty drogowe oraz parkingi
- ubezpieczenie KL i NNW Signal Iduna
- miejsce gratis dla kierownika wycieczki

OPLATA OBOWIĄZKOWA:

- opłata programowa (przewodnik, metro, zestawy słuchawkowe lub system nagłaśniający, opłata klim. i admin.) - 120 EUR/os.
- składki na TFG i TFP

OPLATY NIEOBOWIĄZKOWE:

- bilety wstępu do zwiedzanych obiektów - 120 EUR/os.

na Capri: wjazd kolejką szynową do centrum, a także spacer do ogrodów Augusta, skąd podziwiać będziemy piękną panoramę, słynne Faraglioni (wylaniające się z morza skały) oraz Łuk Miłości - Arco dell'Amore. Zainteresowanym proponujemy dodatkowo rejs wokół wyspy, podczas którego można podziwiać piękne widoki, grotty morskie, zatoczki i pieczary. Powrót do miejsca zakwaterowania na obiadokolację i nocleg.

DZIEŃ VII

Śniadanie. Przejazd do **San Giovanni Rotondo**, miejsca związanego z kultem Ojca Pio. Zwiedzanie sanktuarium, w którym pochowany jest święty. W murach świątyni znajduje się muzeum poświęcone Ojcu Pio. Wyjazd w dalszą drogę, po drodze postój w **Lanciano** - miejsca cudu eucharystycznego, gdzie na małym ołtarzu w kościele tuż po konsekracji ludzkim oczom ukazało się pięć kropli krwi i tkanka mięśnia sercowego Jezusa Chrystusa. Przejazd do miejsca zakwaterowania na obiadokolację i nocleg.

DZIEŃ VIII

Śniadanie. Przejazd do **Loreto**, gdzie odwiedzimy jeden z najpiękniejszych sanktuariów maryjnych we Włoszech - Loretańskiej Bazylice z niezwykłą relikwią Domku Najświętszej Maryi Panny z Nazaretu. Przejazd do **Manoppello** - wizyta w Sanktuarium oblicza Pana Jezusa. Przejazd do miejsca zakwaterowania na obiadokolację i nocleg.

DZIEŃ IX

Śniadanie. Wyjazd w drogę powrotną przez Włochy, Austrię i Czechy. Powrót do Polski w godzinach nocnych.



WŁOCHY

Padwa - Bolonia - Ravenna - Loreto - Ankona

pow. 55 osób

od 750 zł

pow. 45 osób

od 819 zł

pow. 30 osób

od 995 zł



CENA ZAWIERA:

- przejazd autokarem
- opiekę pilota
- zakwaterowanie: 4 noclegi
- wyżywienie: 4 śniadania, 4 obiadokolacje
- rezerwacje wstępów
- wszystkie opłaty drogowe oraz parkingi
- ubezpieczenie KL i NNW Signal Iduna
- miejsce gratis dla kierownika wycieczki

OPŁATY OBOWIĄZKOWE:

- плата programowa (przewodnik, zestawy słuchawkowe lub system nagłaśniający, opłata klimatyczna i administracyjna) - 60 EUR/os.
- składki na TFG i TFP

OPŁATY NIEOBOWIĄZKOWE:

- bilety wstępu do zwiedzanych obiektów - ok 30 EUR

Miejsca kultu we Włoszech to nie tylko Rzym i Watykan, ale także miejsca związane z początkami chrześcijaństwa. Na mapie religijnej turystyki Włoch nie może zabraknąć miejsc, z którymi związane są ważne postaci dla kościoła katolickiego, jak np. Padwa - miejsce kultu św. Antoniego. Oprócz miejsc „świętych”, na uwagę zasługują znane na całym świecie budowle z najstarszym na świecie Uniwersytetem Bolońskim.

DZIEŃ I

Wyjazd w godzinach porannych. Przejazd do Włoch. Przejazd do miejsca zakwaterowania w okolicy Tarvisio na obiadokolację i nocleg.

DZIEŃ II

Śniadanie, wykwaterowanie. Przejazd do **Padwy** - miasta związanego z życiem i działalnością św. Antoniego. Padwa znana jest z miasta uniwersyteckiego, gdzie studiował Kopernik i Kochanowski. Zwiedzanie Bazyliki Św. Antoniego z grobem i relikwiami świętego, spacer po historycznym centrum Piazza delle Erbe, Prato della Valle, Kaplica Scrovegnich, w której przechowywane są słynne freski Giotto, Palazzo del Bo - historyczna siedziba uniwersytetu padeńskiego. W trakcie zwiedzania czas wolny na starówce na odpoczynek i posiłek - płatny we własnym zakresie. Przejazd do miejsca zakwaterowania na Riwiere Adriatyckiej na obiadokolację i nocleg.

DZIEŃ III

Śniadanie. Przejazd do **Bolonii** - jedno z najstarszych włoskich miast, sławę swą zawdzięcza najstarszemu w Europie, założonemu w 1088 r., Uniwersytetowi Bolońskiemu. W programie zwiedzania - Piazza Maggiore z fontanną Neptuna, Bazylika San Petronio, dwie wieże - znak rozpoznawczy miasta, Palazzo dell'Archiginnasio - siedziba biblioteki komunalnej, Palazzo Poggi - siedziba Uniwersytetu Bolońskiego. Czas wolny na pamiątkowe zakupy i posiłek - płatny we własnym zakresie. Przejazd do **Ravenny** - miasta znanego z mozaikarstwa. Wiele zabytków miasta powstałych w okresie wczesnego średniowiecza, znajduje się dzisiaj na liście światowego dziedzictwa UNESCO. Zwiedzanie mauzoleum Galli Placydi, bazylika Świętego Witalisa, baptysterium Neona, bazylika Świętego Apollinarego, grób Dantego Alighieri oraz Piazza del Popolo (rynek). Powrót do miejsca zakwaterowania na obiadokolację i nocleg.

DZIEŃ IV

Śniadanie. Przejazd do **Loreto** - wizyta w bazylice Loretańskiej z domkiem św. Rodziny z Nazaretu. Przejazd do **Ankony**. Spacer wzdłuż portu do katedry Duomo di Ancona, następnie Piazza della Repubblica. To właśnie od tego placu rozpoczyna się Corso Garibaldi - główna ulica handlowa w Ankonie, gdzie znajdują się sklepy i butiki znanych marek, a także bary i restauracje. Czas wolny na odpoczynek i posiłek - płatny we własnym zakresie. Dla chętnych wejście na punkty widokowe w Parco del Cardeto (spacer ok 2 km). Powrót do miejsca zakwaterowania na obiadokolację i nocleg.

DZIEŃ V

Wczesne śniadanie, wykwaterowanie. Wyjazd w drogę powrotną do Polski. Powrót na miejsce zbiórki przed północą.

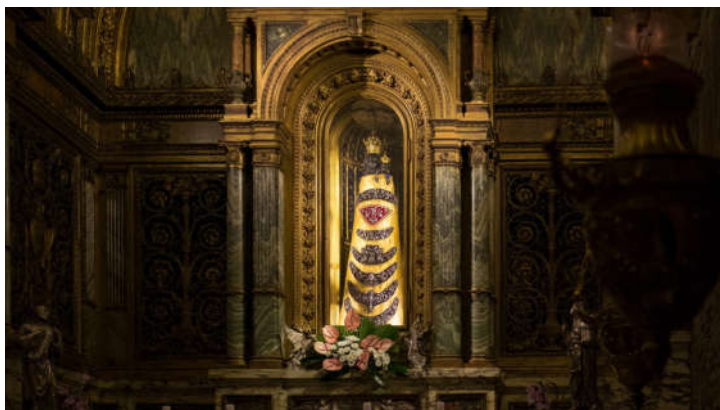



Izrael to kraj położony na skrzyżowaniu kultur Wschodu i Zachodu, miejsce z bogatą historią i niesamowitym klimatem. Izrael zachwyca swoim krajobrazem, dynamiczną kulturą i różnorodnością. To idealne miejsce, aby przenieść się w czasie o tysiące lat wstecz i jednocześnie wypocząć. Oprócz Jeruzolimy, która jest dziedziectwem kulturowo-religijnym, warto zobaczyć również Tel Awiw – gospodarczą stolicę kraju.

DZIEŃ I

Zbiórka na lotnisku w Katowicach/Krakowie, odprawa bagażowo – biletowa, wylot do Tel Avivu. Przyjazd do Tel Avivu. Przejazd do hotelu na obiadokolację i nocleg w Betlejem lub okolicy.

DZIEŃ II

Śniadanie. Przejazd na **Pole Pasterzy**, miejsca, gdzie Anioł Pasterzom obwieszczał nowinę o Narodzeniu Jezusa. Przejazd do sklepu z dewocjonaliami z możliwością zakupu pamiątek. Sklep prowadzony jest od lat przez palestyńskich Chrześcijań. Nawiedzenie Bazyliki Narodzenia Pańskiego – Grota Narodzenia. Wizyta w Kościele Świętej Katarzyny. Przejście do Groty Mlecznej – miejsce, gdzie najświętsza Maryja Panna karmiąc Jezusa uroniła kroplę mleka i grota stała się cała biała. Po południu dzień w Ain Karem. Wizyta w Kościele Nawiedzenia św. Elżbiety. Przejście do miejsca narodzin Jana Chrzciciela. Powrót do hotelu na obiadokolację i nocleg.

DZIEŃ III

Śniadanie. Przejazd na **Górę Oliwną**. Wizyta w Betfage, gdzie w Niedzielę Palmową rozpoczyna się tradycyjna procesja. Kościół Pater Noster z majolikowymi tablicami, które upamiętniają nauczanie przez Chrystusa modlitwę – Ojciec Nasz. Przejście na pole widokowe na Górze Oliwnej. Zejście do kościoła Dominus Flevit miejsca, gdzie Pan zapłakał nad Jeruzolimą. Wizyta w Ogródku Oliwnym – modlitwa Chrystusa w Getsemani – w Ogrójcu. Następnie wejdziemy do Bazyliki Wniebowzięcia NMP, z której Maryja została wzniesiona do nieba. Udamy się także na Górę Syjon, by nawiedzić kościół Zaśnięcia NMP oraz nawiedzimy wieczernik, gdzie Pan Jezus wraz z apostołami spożył Ostatnią Wieczerzę, podczas której ustanowił Sakrament Eucharystii i Kapłaństwa. W tej Sali Apostołowie otrzymali Ducha Świętego w dniu Pięćdziesiątnicy. Synagoga, w której znajduje się Grób Króla Dawida.



Powrót do hotelu w Betlejem na obiadokolację i nocleg.

DZIEŃ IV

Śniadanie. Wyjazd w kierunku morza Śródziemnego do **Cezarei Nadmorskiej**, gdzie zobaczymy ruiny starożytnych akweduktów. Przejazd do **Hajfy**, położonej u stóp Góry Karmel. Nawiedzenie kościoła Stella Maris przy opactwie Karmelitów Bosych, poświęconym Najświętszej Marii Pannie, Gwieździe Morza. Sanktuarium poświęcone jest Świętej Rodzinie i prorokowi Eliaszowi. Zwiedzanie miasta Hajfa (city tour). Przejazd do **Nazaretu**, gdzie Archanioł Gabriel oznajmił Maryi radosną wieść, że została wybrana przez Boga na matkę Jego syna. Nawiedzenie Bazyliki Zwiastowania z domem rodzinnym NMP i św. Józefa. Przejazd do **Kany Galilejskiej**. Zwiedzanie sanktuarium pierwszego cudu Pana Jezusa. Przejazd na obiadokolację i nocleg do hotelu w okolicach Tyberiady lub Nazaretu.

DZIEŃ V

Śniadanie. Transfer na Górę 8 Błogosławieństw – miejsce Kazania na Górze. Przejazd do **Tabghi** – miejsca, gdzie Jezus rozmnożył chleb i ryby. Tutaj Pan Jezus nakarmił 5 tysięcy mężczyzn, nie licząc kobiet i dzieci. Przejście do Kościoła Prymatu Świętego Piotra. Przejazd do **Kafarnaum** – miasta cudów Chrystusa. W Kafarnaum zobaczymy dom św. Piotra oraz ruiny Synagogi, której fundamenty pamiętają pobyt Pana Jezusa w tym mieście. Rejs łodzią po Jeziorze Galilejskim. Przerwa na tradycyjny lunch – rybę Świętego Piotra (20 USD). Następnie wjazd taksówkami na **Górę Tabor**, miejsca Przemienienia. Wydarzenie to upamiętnia piękna franciszkańska Bazylika Przemienienia Pańskiego z kaplicami poświęconymi Mojżeszowi i Eliaszowi. Przejazd do hotelu w Betlejem lub okolicy, zakwaterowanie, obiadokolacja i nocleg.



CENA ZAWIERA:

- przelot samolotem tanimi liniami lotniczymi
- transfery na lotnisko, mały bagaż podręczny
- opiekę pilota
- zakwaterowanie: 7 noclegów
- wyżywienie: 7 śniadań 7 obiadokolacji
- rezerwacje wstępów
- ubezpieczenie KL i NNW Signal Iduna

OPŁATA OBOWIĄZKOWA:

- opłata programowa (bilety wstępu, napiwki dla obsługi hotelu, kierowców, przewodnicy lokalni - płatne u lokalnego kontrahenta) - 90 USD/os.
- składki na TFG i TFP

OPŁATY NIEOBOWIĄZKOWE:

- bilety wstępu do zwiedzanych obiektów - 120 EUR/os.
- dopłat za bagaż - cena uzależniona od linii lotniczych i ter. wylotu

DZIEŃ VI

Śniadanie. Wyjazd do **Betanii**, nawiedzenie Sanktuarium Domu Marii, Marty i Łazarza. Przejazd Doliną Jordanu, podczas którego zobaczymy pustynię Wadi Quelt. Odnowienie przyrzeczeń chrzcielnych w Qaser El-Yehud, Jerycho – Źródło Elizeusza i sykomora Zacheusza. Postój pod sykomorą Zacheusza i na polu widokowym pod Górą Kuszenia. Przejazd nad **Morze Martwe** (czas wolny na relaksacyjną kąpiel - ok. 2 h), obiadokolacja i nocleg w okolicach Betlejem.

DZIEŃ VII

Śniadanie. Wejście bramą Lwów do **Starego Miasta** w Jeruzolimie. Przejście do Kościoła św. Anny, obok Sądzwaki Betesdy, dalej przez Stare Miasto do warowni Marka Antoniusza, gdzie znajdują się dwie pierwsze stacje Drogi Krzyżowej. Przejście Via Dolorosa do Bazyliki Męki Pańskiej. Wejście na Gólgotę, zakończenie Drogi Krzyżowej przy Grobie Pańskim. Zwiedzanie Bazyliki. Czas wolny na zakupy na targu jerozolimskim. Spacer przez dzielnicę żydowską i ormiańską pod Sianę Placzu. Powrót do hotelu w Betlejem lub okolicy na obiadokolację i nocleg.

DZIEŃ VIII

Wczesne śniadanie w formie ciastek/ciasta, kawy i herbaty. Przejazd na lotnisko, przelot do Polski.

WYLOT/PRIZYLOT:

Port lotniczy Katowice – Pyrzowice lub Kraków – Bałice

KASZUBY

Kartuzy – Chmielno – Kalwaria Wielewska



Kaszuby – region północnej Polski, leżący na terenie Pomorza, zamieszkiwany przez ciekawą grupę etnograficzną zwaną Kaszubami. Kaszuby to przede wszystkim woda, lasy, czyste powietrze i plaże. A co jeszcze wyróżnia Kaszuby? Przede wszystkim odrębna i trudna do zrozumienia gwara, która została zaliczona do języków regionalnych jako tzw. etnolekt. Kaszuby słyną z hafciarstwa, pięknych tradycyjnych pieśni i zwyczaju zażywania tabaki.

DZIEŃ I

Wyjazd we wczesnych godzinach rannych. Przejazd do **Golubia-Dobrzynia**. Zwiedzanie zamku krzyżackiego z XIV w. w stylu gotycko-renesansowym. Przejazd do miejsca zakwaterowania na obiadokolację i nocleg.

DZIEŃ II

Śniadanie, po śniadaniu wyjazd na wycieczkę do **Wdzydz Kiszewskich**. Zwiedzanie Kaszubskiego Parku Etnograficznego – skansenu, który dotychczas zgromadził wiele obiektów związanych z kulturą kaszubską. Rejs statkiem po „kaszubskim morzu”. Wejście na wieżę widokową Wdzydzkiego Parku Krajobrazowego, z której można podziwiać panoramę Wdzydz Kiszewskich i okolic. Powrót do miejsca zakwaterowania na obiad.

Część rekreacyjna: spacer z przewodnikiem/pilotem lub indywidualny pobyt na terenie ośrodka. Kolacja. Nocleg.

DZIEŃ III

Śniadanie. Przejazd do **Kartuz**. Zwiedzanie Muzeum Kaszubskiego – placówki muzealnej mieszczącej się w zabytkowej willi z XIX w., która prezentuje różne dziedziny życia Kaszubów od rybołówstwa, rolnictwa, gospodarstwa domowego po hafciarstwo kaszubskie. Podczas spaceru zwiedzimy także Kartuską Kolegiatę WNMP - najlepiej zachowany kościół zakonu kartuzów na ziemiach polskich, średniowieczny refektarz klasztorny, erem i rynek z zabytkowymi kamienicami w stylu manierysty niderlandzkiego i secesji. Powrót

do miejsca zakwaterowania na obiad.

Część rekreacyjna: spacer lub indywidualny pobyt na terenie ośrodka. Kolacja. Nocleg.

DZIEŃ IV

Śniadanie. Przejazd do **Chmielna**. Zwiedzanie Muzeum Ceramiki Kaszubskiej – zwiedzanie ekspozycji, obejmującej historię warsztatu oraz dzieje rodziny, która była założycielem warsztatu ceramicznego. W pracowni m.in. pokaz toczenia na kole garncarskim, objaśnienie procesu tworzenia wyrobów garncarskich oraz wypalania naczyń glinianych. Czas wolny na odpoczynek, posiłek – płatny we własnym zakresie. Przejazd nad **Jeziro Ostrzyckie**. **Rejs statkiem wycieczkowym**. Powrót do miejsca zakwaterowania na obiad.

Część rekreacyjna: spacer lub indywidualny pobyt na terenie ośrodka. Kolacja. Nocleg.

DZIEŃ V – DZIEŃ REKREACYJNY

Śniadanie, spacer lub indywidualny pobyt na terenie ośrodka. Obiad, kolacja, nocleg.

DZIEŃ VI

Śniadanie. Przejazd do **Szymbarku**. Zwiedzanie Centrum Edukacji i Promocji regionu – skansenu, na terenie którego znajduje się kościółek św. Rafała, Dom stojący na głowie, Dom Kaszuba czy Bunkier Gryfa Pomorskiego. Czas wolny na odpoczynek, posiłek – płatny we własnym zakresie. Przejazd do **Kościerzyny**. Zwiedzanie Muzeum Akordeonu – pierwszego w Pol-

pow. 55 osób	od 1362 zł
pow. 45 osób	od 1408 zł
pow. 30 osób	od 1552 zł

CENA ZAWIERA:

- przejazd autokarem
- opiekę pilota/przewodnika
- zakwaterowanie: 7 noclegów
- wyżywienie: 7 śniadań, 1 obiadokolacja, 6 obiadów, 6 kolacji
- rezerwacje wstępów
- wszystkie opłaty drogowe oraz parkingi
- ubezpieczenie NNW Signal Iduna
- miejsce gratis dla kierownika wycieczki

OPŁATY OBOWIĄZKOWE:

- opłata klimatyczna – ok. 16 zł/os. - płatne u pilota.
- składki na TFG i TFP

OPŁATY NIEOBOWIĄZKOWE:

- bilety wstępu do zwiedzanych obiektów – ok. 110 zł/os.
- zestaw słuchawkowy Audio Guide – 6 zł/os/dzień

skie muzeum akordeonu i instrumentów pokrewnych. Powrót do miejsca zakwaterowania na obiad.

Część rekreacyjna: spacer lub indywidualny pobyt na terenie ośrodka. Kolacja. Nocleg.

DZIEŃ VII

Śniadanie. Przejazd na **Kalwarię Wielewską** – duchowe centrum Kaszubów Ziemi Zaborskiej. Przejazd do miejscowości **Odry**, gdzie zobaczymy Kamienne Kręgi – tzw. polski Stonehenge. Czas wolny na odpoczynek, posiłek – płatny we własnym zakresie. Przejazd do **Garczyna**. Wizyta na fermie strusi afrykańskich, gdzie można zapoznać się z historią największego, żyjącego ptaka na Ziemi. Przejazd na miejsce zakwaterowania na obiad.

Część rekreacyjna: spacer lub indywidualny pobyt na terenie ośrodka. Kolacja. Nocleg.

DZIEŃ VIII

Śniadanie, wykwaterowanie. Wyjazd w drogę powrotną. Na trasie zwiedzanie **Ciechocinka**. Spacer po uzdrowisku z Parkiem Zdrojowym, starymi łaźniakami i łąkami solankowymi. Wyjazd w drogę powrotną. Powrót na miejsce zbiórki w godzinach wieczornych.



BIESZCZADY

Sanok – Cisna – Solina



Bieszczady to pasmo górskie we wschodniej części polskich Karpat. Rozległe panoramy połoni – charakterystycznych polan w partiach szczytowych, są wdzięcznym celem fotografów. Bieszczady są mieszkanką kulturową, jednak zdecydowanie wyróżniają się tu wpływy wschodu. Malownicze cerkwie łemkowskie i bojkowskie oraz folklor znajdziemy w małych bieszczadzkich wioskach oraz obiektach muzealnych. Różnorodność krajobrazu i terenu czyni z Bieszczad atrakcyjny cel podróży zarówno dla turystów szukających ciszy wśród bieszczadzskich lasów, jak i dla miłośników aktywnego wypoczynku lub wręcz ekstremalnych wrażeń.

DZIEŃ I

Wyjazd w godzinach porannych. Przejazd do **Krosna** – miasta, o bogatych tradycjach wyrobu szkła artystycznego i gospodarczego, dziś największego w Polsce. Warto zwiedzić Bazylikę Kolegiacką Świętej Trójcy z XIV w. o świetnie zachowanym średniowiecznym wyposażeniu sakralnym, pomnik Ignacego Łukasiewicza – wynalazcy lampy naftowej, który przypomina o rozwoju przemysłu naftowego w Polsce, a mnogość urokliwych kamienic centralnego Krosna oraz układ architektoniczny rynku porównywanego jest do Krakowa. Przejście do Centrum Dziedzictwa Szkła – muzeum, w którym można zapoznać się z historią i technikami produkcji szkła oraz wziąć udział w pokazach wyrobu szklanych dzieł, a nawet spróbować swych sił w samodzielnym wydmuchaniu szklanej formy. Przejazd do miejsca zakwaterowania na obiadokolację i nocleg.

DZIEŃ II

Śniadanie. Przejazd do **Sanoka** zwanego „Bramą w Bieszczady”. Zwiedzanie Muzeum Budownictwa Ludowego – jednego z najpiękniejszych w Polsce muzeów na wolnym powietrzu, w którym prezentowana jest kultura polsko-ukraińskiego pogranicza wschodniej części Karpat. Czas wolny na odpoczynek. Zwiedzanie Muzeum Historycznego w Zamku Królewskim, który gromadzi zbiory z dziedziny sztuki sakralnej i cerkiewnej, w tym bogatą kolekcję ikon, zbiory malarskie artystów związanych z Sanokiem, a także militaria i ceramikę. Powrót do miejsca zakwaterowania na obiad.

Część rekreacyjna: spacer z przewodnikiem po **Polańczyku** – miejscowości wypoczynkowo-uzdrowiskowej nad brzegiem Jeziora Solińskiego lub indywidualny pobyt na terenie ośrodka. Kolacja i nocleg.

DZIEŃ III

Śniadanie. Wycieczka do **Uherzec Mineralnych** – jednej z najstarszych bieszczadzskich miejscowości datowanej na początek XV w. Nazwa miejscowości nawiązuje do ludności węgierskiej, którą została zasiedlona wieś. Zwiedzanie Wytwórni Piwa Ursula Maiora, czyli „Wielkiej Niedźwiedzicy”. Podczas pobytu w browarze można zapoznać się z technikami ważenia piwa w części produkcyjnej, skosztować regionalnych wyrobów, nie tylko browarniczych i poczuć klimat Bieszczad. Bieszczadzkie Drezyny Rowerowe – są świetnym sposobem na połączenie aktywności fizycznej ze zwiedzaniem, bowiem dzięki sile własnych nóg, które napędzają drezyny, można zobaczyć malowniczy bieszczadzki zakątek. Kilka wariantów tras umożliwiają wybór dogodnego kierunku – w stronę Zagorza lub Ustrzyk Dolnych. Powrót do miejsca zakwaterowania na obiad.

Część rekreacyjna: spacer do cerkwi greckokatolickiej z ciekawą figurą Chrystusa Bieszczadzkiego w malowniczej Dolinie Łopienki lub indywidualny pobyt na terenie ośrodka. Kolacja i nocleg.

DZIEŃ IV

Śniadanie. Przejazd do **Leska**, gdzie zobaczymy m.in. Zamek Kmitów, w którym dziś znajduje się pensjonat. Koniecznie trzeba zajrzeć na rynek z malowniczymi kamieniczkami, skąd już blisko do barokowej, obronnej Synagogi – jednego z najstarszych i najważniejszych zabytków miasta, w którym mieści się Muzeum Żydów Galicji oraz galeria sztuki. Powyżej synagogi, na zalesionym wzgórzu kryje się jeden z najstarszych w Polsce cmentarzy żydowskich z macewami z XVI w. Przejazd do **Ustrzyk Dolnych** – stolicy Bieszczad. Podczas spaceru warto zajrzeć na urokliwy rynek. Przyjeżdżając do niego Muzeum Przyrodnicze, gromadzi zbiory dotyczące ochrony bieszczadzkiej przyrody w granicach Bieszczadzkiego Parku Narodowego. Zwiedzanie Sanktuarium Matki Boskiej Bieszczadzkiej ze słynącą łaskami bizantyjską ikoną Bogurodzicy, cudownie ocalałą z pożaru podczas najazdów tatarskich. Czas wolny na odpoczynek. Przejazd na trasie **Małej Pętli Bieszczadzkiej**, będącej częścią głównej obwodnicy Bieszczad – tzw. Wielkiej Pętli. Odwiedzimy Cerkiew Opieki Matki Boskiej w Równi – jedną z pięknie zachowanych drewnianych, bojkowskich cerkwi. Powrót do miejsca zakwaterowania na obiad.

Część rekreacyjna: spacer lub indywidualny pobyt na terenie ośrodka. Kolacja i nocleg.

DZIEŃ V – DZIEŃ REKREACYJNY

Śniadanie. Spacer z przewodnikiem/pilotem lub indywidualny pobyt na terenie ośrodka. Obiad, kolacja, nocleg

DZIEŃ VI

Śniadanie. Przejazd do **Stężnicy**, gdzie zobaczymy Retorty – miejsca wypału węgla drzewnego, które dziś są już rzadko spotykane w Bieszczadach. Przejazd Bieszczadką Kolejką Leśną – popularnie zwaną Ciuchcią Bieszczadzką, która niegdyś służyła do przewożenia drewna z okolicznych lasów. Dziś stanowi dużą atrakcję wożąc turystów na trasie z Majdanu do Balnicy lub Przysłupia malowniczymi dolinami. Przejazd do **Cisnej**, gdzie obowiązkowym punktem programu jest „Siekierezada” – bar, w którym poczuć można prawdziwy klimat dawnych Bieszczad, uraczyć się lokalnymi smakołykami i poznać historię barwnych postaci związanych niegdyś z tym miejscem. Czas wolny na odpoczynek. Przejazd do **Ustrzyk Górnych** w sercu Bieszczadzkiego Parku Narodowego, w tzw. Worku Bieszczadzkiem. Znajduje się tu siedziba parku narodowego, duża placówka Straży Granicznej oraz Ośrodek Kultury Turystyki Górskiej PTTK „Zielony Do-

pow. 55 osób	od 1172 zł
pow. 45 osób	od 1207 zł
pow. 30 osób	od 1342 zł

CENA ZAWIERA:

- przejazd autokarem
- opiekę pilota/przewodnika
- zakwaterowanie: 7 noclegów
- wyżywienie: 7 śniadań, 1 obiadokolacja, 6 obiadów, 6 kolacji
- rezerwacje wstępów
- wszystkie opłaty drogowe oraz parkingi
- ubezpieczenie NNW Signal Iduna
- miejsce gratis dla kierownika wycieczki

OPLĄTY OBOWIĄZKOWE:

- składki na TFG i TFP

OPLĄTY NIEOBOWIĄZKOWE:

- bilety wstępu do zwiedzanych obiektów – ok. 200 zł/os.
- zestaw słuchawkowy Audio Guide – 6 zł/os/dzień

mek” prezentujący historię rozwoju turystyki górskiej w poszczególnych pasmach górskich. Powrót do miejsca zakwaterowania na obiad.

Część rekreacyjna: spacer nordic-walking z przewodnikiem/pilotem lub indywidualny pobyt na terenie ośrodka. Kolacja i nocleg.

DZIEŃ VII

Śniadanie. Wycieczka do **Soliny** nad Jeziorem Solińskim, zwanym „Bieszczadzkiem morzem” otoczonym zalesionymi wzgórzami. Rejs widokowy po Jeziorze Solińskim, które jest jednym z największych sztucznych zbiorników wodnych w kraju. Czas wolny na odpoczynek. Spacer po koronie zapory, która spiętrza wody rzeki San. Ta imponująca budowla piastuje miano najwyższej zapory wodnej w Polsce. Powrót do miejsca zakwaterowania na obiad.

Część rekreacyjna: spacer z przewodnikiem ścieżką przyrodniczą „Otoczarnia” w Bukowcu lub indywidualny pobyt na terenie ośrodka. Kolacja i nocleg.

DZIEŃ VIII

Śniadanie, wykwaterowanie. Przejazd do **Bóbrki** – wsi na Pogórzu Jasielskim w sąsiedztwie Beskidu Niskiego, znanej z przemysłu naftowego, który istnieje w tym miejscu do dziś. Zwiedzanie Skansenu Przemysłu Naftowego im. Ignacego Łukasiewicza – unikatowe muzeum znajdujące się na terenie najstarszej na świecie, czynnej kopalni ropy naftowej. Do dziś można zobaczyć czynne szyby naftowe i zajrzeć do kopanek ropy z połowy XIX w. Powrót na miejsce zbiórki w godzinach wieczornych.



SUWALSZCZYŻNA

Tykocin – Augustów – Suwałki

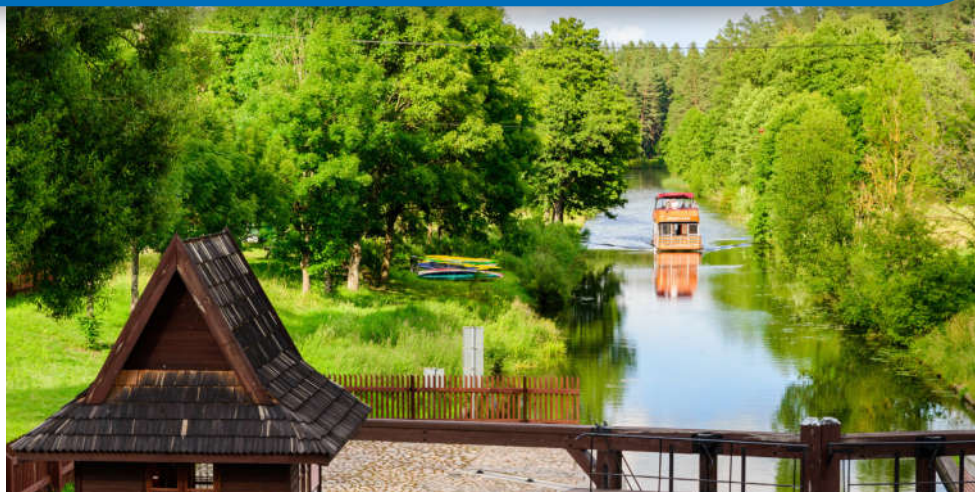

Suwalszczyzna – swoim zasięgiem obejmuje tereny północno-wschodniej Polski. Suwalszczyzna reklamuje się pod hasłem „krajina jak baśń” i faktycznie może się tak określać, bo jest przepiękna. Region ten, jest jak mini Polska, ponieważ na jednym obszarze znajdziemy: jeziora, góry, doliny, obszerne płaskowyże. Region ten bogaty jest w wiele słynnych zabytków architektury. Na całym jej terenie można odwiedzić miejscowości, które mają wielokulturowy charakter, który objawia się zarówno w lokalnych tradycjach jak i architekturze oraz rzemiośle.

DZIEŃ I

Wyjazd w godzinach porannych. Przejazd do **Tykocina**. Zwiedzanie Wielkiej Synagogi, będącej dowodem istniejącej tu kiedyś gminy żydowskiej. W środku Synagogi panuje typowy klimat świątyni żydowskiej, a jej wnętrze odznacza się charakterystycznym zdobnictwem ścian. Przejazd do miejsca zakwaterowania na obiadokolację i nocleg.

DZIEŃ II

Śniadanie. Przejazd do **Augustowa**, pięknie położonego wokół jezior i lasów Puszczy Augustowskiej. Od 1993 roku miasto otrzymało status uzdrowiska. Zwiedzanie Muzeum Ziemi Augustowskiej, które gromadzi zabytki ruchome oraz pamiątki związane z kulturą regionu. Następnie przejście na Rynek Zygmunta Augusta, gdzie znajdziemy odrestaurowane kamienice, fontannę, park, Kolumnę Króla Zygmunta II Augusta i Bazylikę Najświętszego Serca Pana Jezusa, będącą mieszanką stylów. W 2001 roku papież Jan Paweł II nadał kościołowi status bazyliki mniejszej. Następnie ulicą Mostową – jedną z głównych i reprezentacyjnych ulic dojdziemy do augustowskich bulwarów. Czas wolny na odpoczynek. Rejs widokowy Doliną Rospudy. Powrót do miejsca zakwaterowania na obiad.

Część rekreacyjna: spacer lub indywidualny pobyt na terenie ośrodka. Kolacja i nocleg.

DZIEŃ III

Śniadanie. Przejazd do **Wigierskiego Parku Narodowego**. Spacer po Wigierskim Parku Narodowym. Na terenie Parku znajdują się 42 jeziora z czego największe – Wigry oraz jedna z najpopularniejszych rzek pod względem tras kajakowych – Czarna Hańcza. Najbardziej charakterystycznym zwierzęciem, będącym jednocześnie symbolem Parku jest bóbr. Poza bogatą przyrodą i pięknym krajobrazem zobaczymy pamiątki kultury materialnej, m.in. zespół poklasztorny w Wigrach. Warto rozpocząć zwiedzanie Wigierskiego Parku Narodowego od jego siedziby w Krzywem. Drugim ośrodkiem edukacyjnym jest Muzeum Wigier im. Alfreda Lityńskiego w Starym Folwarku. Na terenie Parku znajdują się także liczne punkty widokowe, plaże i kąpieliska. Czas wolny na odpoczynek. Przejazd do miejsca zakwaterowania. Obiad.

Część rekreacyjna: spacer lub indywidualny pobyt na terenie ośrodka. Kolacja. Nocleg.

DZIEŃ IV

Śniadanie. Przejazd do **Suwałk** - miasta z dużą ilością zieleni, będące stolicą Suwalszczyzny. Suwałki słyną ze specyficznego mikroklimatu, gdzie zimy są długie i mroźne, a lata gorące i parne. Miasto ma bogatą i różnorodną historię, ciekawą architekturę i interesujące zabytki. Zwiedzanie Muzeum Okręgowego w którym

można poznać bogate dzieje Suwalszczyzny. Podczas spaceru zobaczymy starówkę z klasycystyczną zabudową, niewysokie zabudowania, ozdoby i duże bramy do podwórzy, które są domeną Suwałk, a także Konkatedrę św. Aleksandra – najcenniejszy zabytek Suwałk, Kościół pw. Najświętszego Serca Pana Jezusa, który kiedyś był prawosławną cerkwią, Muzeum Marii Konopnickiej – dom urodzenia polskiej pisarki i poetki oraz Zaulek Krasnoludków - bajkowy ogród znajdujący się z tyłu Muzeum, w którym znajdziemy krasnoludki z bajki, którą napisała Konopnicka „O sierotce Marysi i siedmiu krasnoludkach”. Czas wolny na odpoczynek. Przejazd do miejsca zakwaterowania na obiad.

Część rekreacyjna: spacer lub indywidualny pobyt na terenie ośrodka. Kolacja. Nocleg.

DZIEŃ V – DZIEŃ REKREACYJNY

Śniadanie. Spacer z przewodnikiem/pilotem lub indywidualny pobyt na terenie ośrodka. Obiad, kolacja, nocleg.

DZIEŃ VI

Śniadanie. Przejazd do miejscowości **Stańczyki**. Podczas spaceru zobaczymy m.in.: Akwedukt Puszczy Romnickiej, zabytkowe mosty i wiadukty nieczynnej linii kolejowej Gołdap – Żytkiemy, które są jednymi z najwyższych w Polsce. Przejazd do rezerwatu Głazowisko Bachanowo nad Czarną Hańczą w Suwalskim Parku Krajobrazowym. To rezerwat geologiczny i krajobrazowy, stworzony w celu ochrony fragmentu obszaru z dużym nagromadzeniem gładów narzutowych. Czas wolny na odpoczynek. Przejazd na miejsce zakwaterowania na obiad.

Część rekreacyjna: spacer lub indywidualny pobyt na terenie ośrodka. Kolacja. Nocleg.

DZIEŃ VII

Śniadanie. Przejazd do **Sejnu** – jednego z miast kresowych, znajdujących się na malowniczych terenach Pojezierza Wschodniosuwalskiego, w którym panuje szeroko rozwinięta wielonarodowość i wielokulturowość. Zwiedzanie Bazyliki Mniejszej pw. Nawiedzenia Maryi Panny, która zaliczana jest do najpiękniejszych kościołów polskich. Najcenniejszym zabytkiem we wnętrzu świątyni jest gotycka Madonna szafkowa z Dzieciątkiem. Podczas spaceru zobaczymy jedyną renesansową budowlę w północno – wschodniej polsce - Klasztor Dominikanów. Obecnie klasztor jest miejscem wystaw, koncertów, sympozjów naukowych oraz siedzibą Muzeum Diecezjalnego. Ciekawym miejscem jest Muzeum Ziemi Sejneńskiej - dawny Pałac Biskupi, będący dawną siedzibą biskupów sejneńskich, bardzo

pow. 55 osób	od 1395 zł
pow. 45 osób	od 1438 zł
pow. 30 osób	od 1601 zł

CENA ZAWIERA:

- przejazd autokarem
- opiekę pilota/przewodnika
- zakwaterowanie: 7 noclegów
- wyżywienie: 7 śniadań, 1 obiadokolacja, 5 obiadów, 5 kolacji
- rezerwacje wstępów
- wszystkie opłaty drogowe oraz parkingi
- ubezpieczenie NNW Signal Iduna
- miejsce gratis dla kierownika wycieczki

OPŁATY OBOWIĄZKOWE:

- składki na TFG i TFP

OPŁATY NIEOBOWIĄZKOWE:

- bilety wstępu do zwiedzanych obiektów – ok. 300 zł/os.
- zestaw słuchawkowy Audio Guide – 6 zł/os./dzień

mocno związany z historią miasta. Obecnie można tu zwiedzić 6 sal tematycznych, w których znajdują się muzea związane z wielokulturowością miasta. Czas wolny na odpoczynek. Przejazd na miejsce zakwaterowania na obiad.

Część rekreacyjna: spacer lub indywidualny pobyt na terenie ośrodka. Kolacja. Nocleg.

DZIEŃ VIII

Śniadanie, wykwaterowanie. Przejazd do **Twierdzy Osowiec**. Zwiedzanie rosyjskiej twierdzy, która nigdy nie została zdobyta. Zbudowana została w połowie XIX wieku, składała się z 4 fortów. Obecnie tylko dwa forty są użytkowane, a pozostałe forty zostały zniszczone podczas działań wojennych. Czas wolny na odpoczynek i posiłek we własnym zakresie. Wyjazd w drogę powrotną. Przyjazd na miejsce zbiórki w godzinach wieczornych.



MIĘDZYDROJE Hotel Vestina***



ZAKWATEROWANIE:

VESTINA Wellness & SPA Hotel*** jest położony we wschodniej części Międzyzdrojów, zaledwie 50 metrów od plaży, na skraju Wolińskiego Parku Narodowego. Rozpoczynając się tuż przy hotelu Promenada Gwiazd prowadzi wprost do słynnej Alei Gwiazd, międzyzdrojskiego moła oraz pozostałych atrakcji nadmorskiej promenady. Lokalizacja hotelu poza ścisłym centrum Międzyzdrojów sprzyja relaksowi i zapewnia spokój konieczny do odpoczynku i regeneracji sił. Biegające poprzez Woliński Park Narodowy trasy spacerowe i biegowe oraz piaszczysty brzeg Bałtyku sprzyjają rozkoszowaniu się naturą i zachęcają do aktywności sportowej. Hotel oferuje 170 pokoi 2- i 3-osobowych, oraz 16 rodzinnych pokoi typu studio. Wszystkie pokoje posiadają łazienki z prysznicem, telefony, TV SAT i wygodne miejsce do pracy oraz dostęp do WI-FI. Z wielu pokoi rozciąga się widok na morze, niemal wszystkie mają obszerne balkony. W hotelu znajduje się również SPA, przestronna jadalnia, kawiarnia i dobrze wyposażone sale konferencyjne.

DZIEŃ I

Zakwaterowanie od godziny 15:00, obiadokolacja, nocleg.

DZIEŃ II - VII

Pobyt wypoczynkowy w Międzyzdrojach. Czas przeznaczony na relaks, wypoczynek i plażowanie. Możliwość skorzystania z atrakcji jakie oferuje hotel i okolice.

Międzyzdroje - miasto położone nad Morzem Bałtyckim, na terenie wyspy Wolin, między szeroką plażą z brzegiem klifowym, a leśnymi potaciami Wolińskiego Parku Narodowego. Międzyzdroje to nie tylko czyste plaże i piękne krajobrazy. Miasto przyciąga licznymi atrakcjami dla starszych i dla najmłodszych - 300-metrowe moło, Promenada Gwiazd, Zagroda Pokazowa Żubrów, Bałtycki Park Miniatur, Planetarium, Oceanarium to tylko niektóre z miejsc, które warto zobaczyć.

DZIEŃ VIII

Śniadanie. Wykwaterowanie z pokoi do godziny 10:00.



CENA ZAWIERA:

- opieka rezydenta
- zakwaterowanie: 7 noclegów w pokoju 2 os. STANDARD
- wyżywienie: 7 śniadań z kąpielką zdrowego jedzenia, 7 obiadokolacji
- korzystanie z infrastruktury hotelu: basen, sauna, fitness
- zabiegi 3 x dziennie – łącznie 15 zabiegów kuracyjnych
- konsultacja lekarska pierwszego dnia
- codzienna gimnastyka wodna na basenie z instruktorem
- całodobowa opieka telefoniczna BP Index

OPŁATY OBOWIĄZKOWE

- opłata klimatyczna - 2,5 zł/os./dobę
- składki na TFG i TFP

OPŁATY NIEOBOWIĄZKOWE

- dozorowany parking – 30 zł/dobę
- dojazd autokarem – od 180 zł/os.



MRZEŻYNO Hotel Venus SPA



ZAKWATEROWANIE:

Ośrodek Wypoczynku i Rekreacji „Venus” położony jest bezpośrednio przy sosnowym lesie i piaszczystej plaży (ok. 50-100 m) w nadmorskiej miejscowości Mrzeżyno - ok. 20 km na zachód od Kołobrzegu. Ośrodek składa się z dwóch niepołączonych budynków. W jednym znajduje się recepcja i restauracja, w drugim basen i centrum wellness. Recepcja jest czynna 24h/dobę, winda, dostępne są także - Lobby-Bar, sala restauracyjna, kawiarnia, kawiarnia letnia, miejsce na ognisko, basen kryty, jacuzzi, sauna, mini siłownia, stół do bilardu, kort tenisowy, możliwość wypożyczenia rowerów i kijów do nordic walking. Pokoje posiadają łazienkę z WC, prysznic, wanną, TV SAT, telefon, radio, sejf, czajnik. Większość pokoi posiada balkony.

Mrzeżyno jest to miejscowość wypoczynkowa położona 20 km od Kołobrzegu nad jeziorem Resko Pomorskie. Jest to idealne miejsce dla osób, które lubią aktywnie spędzać czas oraz którym zależy na spokojnym wypoczynku wśród pięknej przyrody, spływy kajakowe na rzece Rega czy rowerki wodne i wędkowanie w Jeziorze to tylko niektóre z atrakcji, które oferuje ta miejscowość.

DZIEŃ I

Wyjazd w godzinach porannych. Przejazd autokarem do Mrzeżyna. Zakwaterowanie od godziny 16:00, obiadokolacja, nocleg.

DZIEŃ II - VII

Pobyt wypoczynkowy w Mrzeżynie. Realizacja programu wczasów: czas przeznaczony na relaks, wypoczynek i plażowanie. Możliwość skorzystania z atrakcji jakie oferuje hotel i okolice. Możliwość skorzystania z gry w tenisa i tenisa stołowego, wypożyczalni rowerów, kijów do nordic walking.

DZIEŃ VIII

Śniadanie, wykwaterowanie z pokoi do godziny 10:00. Wyjazd w drogę powrotną w godzinach późnopołudniowych/wieczornych.

DZIEŃ IX:

Przyjazd w godzinach wczesnoporannych.

od 1 099 zł

CENA ZAWIERA:

- przejazd autokarem
- opieka pilota/rezydenta
- zakwaterowanie: 7 noclegów
- wyżywienie: 7 śniadań, 7 obiadokolacji
- ubezpieczenie NNW Signal Iduna
- korzystanie z kompleksu basenowego (basen z wodą ozonowaną, jacuzzi, sucha sauna)
- korzystanie z mini fitness, kortu tenisowego (wymagana rezerwacja), stołu do tenisa stołowego

OPŁATY OBOWIĄZKOWE

- opłata klimatyczna - 2 zł/os./dobę
- składki na TFG i TFP

OPŁATY NIEOBOWIĄZKOWE

- dozorowany parking – 30 zł/dobę
- pakiet 10 zabiegów z konsultacją lekarską - 40 EUR/os.



ALBANIA

Durres, Hotel Western Star ***+



ZAKWATEROWANIE

Hotel WESTERN STAR *+** to obiekt położony w spokojnej dzielnicy turystycznej Durres – Golem ok. 100 metrów od szerokiej, piaszczystej plaży z łagodnym zejściem do morza. W okolicy liczne sklepiki, kramy, restauracje.

DZIEŃ I

Wyjazd w godzinach południowych (dot. woj. południowych). Przejazd tranzytowy przez Słowację, Węgry, Serbię, Macedonię. Podczas przejazdu planowane postoje co 3-4 godz. w miejscach z dostępem do toalety oraz możliwością zakupu napoi, planowany również 1 dłuższy postój z możliwością zakupu ciepłego posiłku.

DZIEŃ II

Przyjazd do Albanii. Zakwaterowanie w miejscowości **Durres**. Czas wolny (możliwość plażowania), obiadokolacja, nocleg.

DZIEŃ III - VIII

Śniadanie. Czas wolny, możliwość plażowania lub korzystania z wycieczek fakultatywnych, obiadokolacja, nocleg.

W wybrany dzień wyjazd na wycieczkę:

Śniadanie. Wyjazd na wycieczkę do **Tirana & Kruja**. Pierwszą atrakcją będzie miejscowość **Kruja**. Tu najważniejszym punktem jest tzw. turecka uliczka, na której możemy kupić oryginalne

Albania - to niewielki, górzysty kraj z dostępem do dwóch mórz, wspaniałymi plażami, gościnnymi ludźmi i niezapomnianymi krajobrazami. Durres to największy albański kurort, a zarazem drugie co do wielkości miasto i największy port. Bliskość do Tirany i położenie nad Adriatykiem sprawiają, że w sezonie do miasta ściągają rzesze zagranicznych turystów. Plaża w Durres jest długa, piaszczysta i z łagodnym zejściem do morza.

nalne pamiątki. Uliczka prowadzi również do twierdzy Skanderbega – najważniejszej postaci w historii Albanii. Po czasie spędzonym w Kruji kierujemy się do stolicy Albanii – **Tirany**. Odwiedzimy słynny komunistyczny bunkier przeciwatomowy tzw. Bunk'art! Bunk'art - Muzeum Komunizmu, a zarazem przejmująca podróż w czasie do epoki Envera Hodży. Spacer po placu Skanderbega, gdzie znajduje się charakterystyczna mozaika – jeden z symboli kraju, Pałac Prezydencki i inne budynki rządowe, Piramida Hodży oraz Plac św. Matki Teresy.

DZIEŃ IX

Śniadanie. Wykwaterowanie z hotelu w godzinach popołudniowych, wyjazd powrotny do Polski.

DZIEŃ X

Przyjazd do Polski na miejsce zbiórki w godzinach wieczornych.

WYCIEZKI FAKULTATYWNE:

DURRES & FABRYKA KONIAKU !

Krótkie zwiedzanie miasta Durres z 3000 letnią historią oraz przejazd do fabryki koniaku „Gjergj Kastrioti Skënderbeu”, gdzie czeka nas degustacja tego i kilku innych trunków, a następnie zakupy!

pow. 55 osób	od 1249 zł
pow. 45 osób	od 1359 zł
pow. 30 osób	od 1649 zł

CENA ZAWIERA:

- przejazd autokarem
- opieka pilota/rezydenta
- zakwaterowanie: 7 noclegów (pokoje z klimatyzacją w cenie)
- wyżywienie: 7 śniadań, 7 obiadokolacji w formie bufetu (do obiadokolacji 1 napój bezalkoholowy w cenie)
- ubezpieczenie KL i NNW Signal Iduna
- wycieczka z lokalnymi licencjonowanymi przewodnikami Tirana & Kruje

OPŁATY OBOWIĄZKOWE:

- opłata klimatyczna i administracyjna - 15 EUR/os.
- składki na TFG i TFP

OPŁATY NIEOBOWIĄZKOWE:

- wycieczki fakultatywne – od 25 EUR/os.

BERAT I WINIARNA COBO !

Berat, czyli słynne „miasto tysiąca okien” (zabytek UNESCO). Berat uważany jest również za jedno z najstarszych miast regionu. Zwiedzamy m.in. starą część miasta położoną w obrębie twierdzy oraz monaster oraz Muzeum Onufrego – najśłynniejszego twórcy ikon. W drodze powrotnej odwiedzamy winiarnię Cobo, gdzie czeka nas degustacja najlepszego albańskiego wina!

MOŻLIWOŚĆ ZORGANIZOWANIA WCZASÓW BEZ NOCNYCH PRZEJAZDÓW!



BUŁGARIA

Słoneczny Brzeg, Hotel Karlovo***



ZAKWATEROWANIE:

HOTEL KARLOVO*** - oferuje nowoczesne, klimatyzowane pokoje z balkonem oraz dogodną lokalizację w odległości zaledwie 30 m od tętniącej życiem promenady. Na terenie hotelu znajduje się restauracja oraz odkryty basen. Piaszczystą plażę dzieli od obiektu zaledwie 200 m. Przestronne pokoje dysponują drewnianymi podłogami, łazienką oraz telewizorem. Restauracja dysponuje tarasem z widokiem na basen. Lokal serwuje dania kuchni bułgarskiej oraz międzynarodowej i zaprasza na regularnie organizowane wieczory tematyczne. Na życzenie Goście mogą poddać się zabiegowi masażu lub wziąć udział w zajęciach jogi. Park wodny położony jest w odległości zaledwie 500 m od obiektu.

DZIEŃ I

Wyjazd w godzinach południowych. Przejazd tranzytowy przez Słowację, Węgry, Rumunię lub Serbię. Podczas przejazdu planowane postoje co 3-4 godz. w miejscach z dostępem do toalety oraz możliwością zakupu napoi, planowany

Słoneczny Brzeg położony jest w Zatoce Ne-seburskiej. Miasto od północy ośłania pasmo Gór Bałkańskich. Takie położenie, między urokliwą zatoką, a górami gwarantuje przepiękne widoki. Nazwa miasta w pełni oddaje warunki klimatyczne - słońce, czysta woda, piaszczyste wydmy, które sięgają nawet 20 m wysokości. Największą atrakcją Słonecznego Brzegu jest fantastyczna plaża w formie półksiężyca otoczony wydmiami i dużymi hotelami. Została oznaczona Błękitną Flagą, jako jedna z najczystszych plaż w Europie. Dzięki bryzie morskiej w ciągu dnia nie odczuwamy upałów, a noce są orzeźwiającej.

również 1 dłuższy postój z możliwością zakupu ciepłego posiłku.

DZIEŃ II

Przyjazd do Bułgarii. Zakwaterowanie w miejscowości Słoneczny Brzeg. Czas wolny (możliwość plażowania), nocleg.

DZIEŃ III - IX

Śniadanie. Czas wolny, możliwość plażowania lub korzystania z wycieczek fakultatywnych, nocleg.

DZIEŃ X

Śniadanie. Wykwaterowanie z hotelu. Wyjazd powrotny do Polski w godzinach popołudniowo-wieczornych.

DZIEŃ XI

Przyjazd do Polski na miejsce zbiórki w godzinach popołudniowych.

pow. 55 osób	od 1695 zł
pow. 45 osób	od 1865 zł
pow. 30 osób	od 2055 zł

CENA ZAWIERA:

- przejazd autokarem
- opieka pilota/rezydenta
- zakwaterowanie: 9 noclegów w hotelu Karlovo***
- wyżywienie: 9 śniadań, 9 obiadokolacji
- ubezpieczenie KL i NNW Signal Iduna

OPŁATY OBOWIĄZKOWE:

- opłata klimatyczna i administracyjna - 35 EUR/os.
- składki na TFG i TFP

OPŁATY NIEOBOWIĄZKOWE:

- wycieczki fakultatywne – od 25 EUR/os.

WYCIEZKI FAKULTATYWNE:

Balczyk – Kaliakra: zwiedzanie miasteczka Balczyk oraz przepięknego ogrodu botanicznego, znanego z bogatej kolekcji kaktusów i pałacu rumuńskiej królowej Marii na terenie ogrodu.

Istambuł - zwiedzanie Błękitnego Meczetu, Hipodromu, części azjatyckiej oraz czas na zakupy.

Sozopol – Ropotamo: zwiedzanie miasteczka, spacer po starówce, spływ łodzią po rzece Ropotamo .

Warna – morska stolica Bułgarii. Spacer po mieście Warny, zwiedzanie największych i znanych atrakcji miasta, między innymi słynnej katedry „Śweta Paraskiewa”. Czas wolny na zakupy i spacer.

MOŻLIWOŚĆ ZORGANIZOWANIA WCZASÓW BEZ NOCNYCH PRZEJAZDÓW!

CZARNOGÓRA Ulcinj, Kompleks Hotelowy Primafila ***

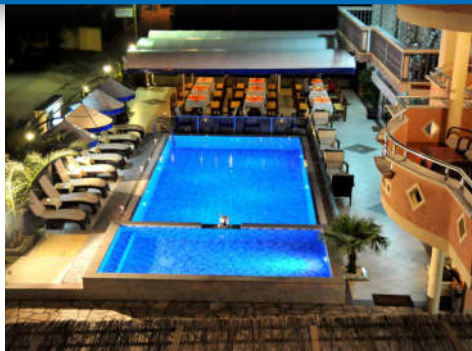

AKWATEROWANIE

Kompleks hotelowy PRIMAFILA *** składa się z 3 przylegających do siebie budynków i położony w spokojnej dzielnicy miejscowości Ulcinj. Do centrum i Starego Miasta Ulcinj można dojechać taksówką (ok. 3-4 EUR). W mieście oprócz uroków zabytkowej dzielnicy znajdziemy także sporo typowych dla kurortu atrakcji: liczne bary, restauracje, sklepy, kluby i dyskoteki. Obiekt zlokalizowany ok. 1 km od szerokiej, największej na Bałkanach piaszczystej plaży. Do plaży dowozi bezpłatny bus hotelowy. Do dyspozycji gości recepcja, restauracja główna z przestronnym tarasem, basen wewnętrzny i zewnętrzny oraz taras słoneczny. W pokojach znajdują się: TV-sat, klimatyzacja (indywidualnie sterowana, bezpłatna), lodówka.

DZIEŃ I

Wyjazd w godzinach popołudniowych. Przejazd tranzytowy przez Słowację, Węgry. Podczas przejazdu planowane postoje co 3-4 godz. w miejscach z dostępem do toalety oraz możliwością zakupu napoi, planowany również 1 dłuższy postój z możliwością zakupu ciepłego posiłku – płatny we własnym zakresie.

DZIEŃ II

Przyjazd do **Czarnogóry**. Zakwaterowanie w miejscowości Ulcinj. Czas wolny, możliwość plażowania, obiadokolacja, nocleg.

Czarnogóra to malutki kraj z jedynym ciepłym fiordem w Europie. Najbardziej na południe wysuniętym kurortem Czarnogóry jest Ulcinj. Stynie z przyjemnej, położonej na klifie starówki oraz licznych, doskonałych plaż. Ze względu na panujący tu mikroklimat, który miasto zawdzięcza lasom pinowym, jest to doskonały kierunek dla osób zmagających się z problemami z układem oddechowym czy alergiami.

DZIEŃ III - VIII

Śniadanie. Czas wolny, możliwość plażowania lub korzystania z wycieczek fakultatywnych, obiadokolacja, nocleg.

W wybrany dzień wyjazd na wycieczkę:

Śniadanie. Wyjazd na wycieczkę Mini Montenegro Tour - zwiedzanie wyspy Matki Boskiej na Skale połączone z krótkim rejsem po Zatoce Kotorskiej, Kotor - stare miasto, wpisane na listę światowego dziedzictwa UNESCO. Najbardziej znane zabytki Kotoru to m.in. weneckie place i pałace, średniowieczna katedra i Muzeum Morskie, Budva - stare miasto, które swym urokiem przyciąga wszystkich podróżników, którzy lubią powłóczyć się po labiryncie wąskich uliczek. Powrót do hotelu, obiadokolacja, nocleg.

DZIEŃ IX

Śniadanie, wykwaterowanie z hotelu w godzinach popołudniowych. Wyjazd powrotny do Polski.

DZIEŃ X

Przyjazd do Polski na miejsce zbiórki w godzinach popołudniowych.

WYCIEZKI FAKULTATYWNE:

ALBANIA - zwiedzanie z lokalnym przewodnikiem! Albania to fascynujący i tajemniczy kraj pełen kontrastów. W programie wycieczki - Szkodra - meczet Sheik Zamil Abdu-

pow. 55 osób	od 1269 zł
pow. 45 osób	od 1369 zł
pow. 30 osób	od 1649 zł

CENA ZAWIERA:

- przejazd autokarem
- opieka pilota/rezydenta
- zakwaterowanie: 7 noclegów w kompleksie hotelowym Primafila
- wyżywienie: 7 śniadań, 7 obiadokolacji w formie bufetu (do obiadokolacji 1 napój bezalkoholowy w cenie)
- ubezpieczenie KL i NNW Signal Iduna
- wycieczka z lokalnym licencjonowanym przewodnikiem Mini Montenegro Tour

OPŁATY OBOWIĄZKOWE:

- opłata klimatyczna i administracyjna - 15 EUR/os.
- składki na TFG i TFP

OPŁATY NIEOBOWIĄZKOWE:

- wycieczki fakultatywne - od 35 EUR/os.

Ilah Al Zamil, Ołowiany Meczet, twierdza Rozafa, katedra św. Stefana; Kruje - potężna warownia z Muzeum Skanderebega - bohatera narodowego.

REJS po Jeziorze Szkoderskim

Rejs statkiem po największym jeziorze Bałkanów, naturalnej granicy pomiędzy Czarnogórą i Albanią. Ta słodkowodna oaza to dziś jedno z ostatnich miejsc w Europie, gdzie żyją pelikany! W tym regionie znaleźć można nie tylko piękne krajobrazy i atrakcje przyrodnicze.

MOŻLIWOŚĆ ZORGANIZOWANIA WCZASÓW BEZ NOCNYCH PRZEJAZDÓW!



WŁOCHY Rimini, Hotel Villa Dina ***



Rimini jest najbardziej popularnym kurortem wakacyjnym we Włoszech i jednym z najbardziej znanych nad całym Morzem Śródziemnym. Rimini w dzień tętni życiem na kilkunasto kilometrowej, szerokiej, piaszczystej plaży, a nocą miasto nie zasypia, ponieważ życie toczy się dalej. Największym atutem jest szeroka, piaszczysta plaża z fagodnym zejściem do Adriatyku. Morze jest w tym rejonie czyste i ma piękny lazurowy kolor.

ZAKWATEROWANIE:

Rodzinny Hotel Villa Dina położony jest w odległości 5 minut spacerem od plaży Lido San Giuliano w kurorcie Rimini. Hotel dysponuje restauracją i tarasem. Hotelowe pokoje są klasycznie urządzone wyposażone w łazienkę z prysznicem, telewizor. Restauracja zaprasza na typowe dania kuchni włoskiej. Zabytkowe centrum Rimini znajduje się 2 km od obiektu Villa Dina. Dojazd autobusem do dworca kolejowego w Rimini zajmuje 15 minut.

DZIEŃ I

Wyjazd w godzinach porannych. Przejazd tranzytowy przez Czechy i Austrię. Podczas przejazdu planowane postoje co 3-4 godz. w miejscach z dostępem do toalety oraz możliwością zakupu napoi, planowany również 1 dłuższy postój z możliwością zakupu ciepłego posiłku.

DZIEŃ II

Przyjazd do Włoch. Zakwaterowanie w miejscowości Rimini. Czas wolny, możliwość plażowania, obiadokolacja, nocleg.

DZIEŃ III - IX

Śniadanie. Czas wolny, możliwość plażowania lub korzystania z wycieczek fakultatywnych, obiadokolacja, nocleg.

W wybrany dzień wyjazd na wycieczkę:

Śniadanie. Wyjazd na wycieczkę do **San Marino** - średniowiecznego miasta położonego na wzgórzach. Zachwyca malowniczym zamkiem, klimatycznymi uliczkami, a do tego zrobicie zakupy po okazjnych cenach. Zwiedzicie najważniejsze i najpiękniejsze zabytki. Zapraszamy do odwiedzania najstarszej republiki w Europie!

DZIEŃ X

Śniadanie. Wykwaterowanie z hotelu. Wyjazd powrotny do Polski w godzinach popołudniowo-wieczornych.

DZIEŃ XI

Przyjazd do Polski na miejsce zbiórki w godzinach popołudniowych.

pow. 55 osób	od 1380 zł
pow. 45 osób	od 1479 zł
pow. 30 osób	od 1715 zł

CENA ZAWIERA:

- przejazd autokarem
- opieka pilota/rezydenta
- zakwaterowanie: 8 noclegów w hotelu Villa Diana
- wyżywienie: 8 śniadań w formie bufetu, 8 obiadokolacji
- ubezpieczenie KL i NNW Signal Iduna
- wycieczka z lokalnymi licencjonowanymi przewodnikami do San Marino

OPŁATY OBOWIĄZKOWE:

- opłata klimatyczna i administracyjna - 30 EUR/os.
- składki na TFG i TFP

OPŁATY NIEOBOWIĄZKOWE:

- wycieczki fakultatywne - od 55 EUR/os.
- klimatyzacja w pokoju - ok. 4 EUR/pokój/dzień

WYCIEZKI FAKULTATYWNE:

RZYM - Wieczne Miasto zaskakująca stolica świata antycznego i chrześcijańskiego. Zwiedzicie m.in. Watykan, Plac i Bazylikę Św. Piotra, Koloseum, Forum Romanum, Kapitol, Plac Wenecki, Panteon, Fontannę di Trevi, Schody Hiszpańskie. Powrót w godzinach wieczornych; śniadanie oraz obiad i kolacja w formie suchego prowiantu.

FLORENCJA Z PIZĄ - Piza - Krzywa Wieża i Katedra; Florencja - Plac Michała Anioła, Piazza Della Signoria z Ratuszem, galeriami, Katedra Santa Maria del Fiore oraz Santa Croce - Katedra z najsłynniejszymi grobowcami.

WENECCJA - jej piękno, to przede wszystkim niezwykle położenie na archipelagu ponad stu wysepek. W programie spacer po Placu św. Marka, Pałac Dożów, Bazylika św. Marka oraz słynny Most Westchnień.

MOŻLIWOŚĆ ZORGANIZOWANIA WCZASÓW BEZ NOCNYCH PRZEJAZDÓW!

MACEDONIA PÓŁNOCNA

Ochryd, Hotel Desaret ***

pow. 55 osób

od 1159 zł

pow. 45 osób

od 1259 zł

pow. 30 osób

od 1519 zł



CENA ZAWIERA:

- przejazd autokarem
- opieka pilota/rezydenta
- drink powitalny
- zakwaterowanie: 7 noclegów w hotelu Desaret *** (pokoje z klimatyzacją w cenie)
- wyżywienie: 7 śniadań, 7 obiadokolacji w formie bufetu (do obiadokolacji 1 napój bezalkoholowy w cenie)
- ubezpieczenie KL i NNW Signal Iduna
- wycieczki do miasta OHRYD – przez dzień zwiedzanie z przewodnikiem i wieczorem (spacer)
- zwiedzanie Skopje z przewodnikiem

OPLATY OBOWIĄZKOWE

- opłata klimatyczna i administracyjna - 15 EUR / os.
- składki na TFG i TFP

OPLATY NIEOBOWIĄZKOWE

- wycieczki fakultatywne – od 25 EUR/os.

Macedonia jest najmniej znanym bałkańskim krajem, a jej największym skarbem jest dzika przyroda. To właśnie za jej sprawą kraj jest coraz chętniej odwiedzany przez turystów. Na uwagę zasługuje także gościnność mieszkańców, miłość do dobrego wina, doskonała kuchnia i niskie ceny. Ohryd, zwany jest perłą Bałkanów. Położony na zboczach gór, z widokiem na Jezioro Ochrydzkie, jest jednym z najstarszych miast w Europie. Malownicze położenie i mnogość zabytków zapewniły mu zaszczytne miejsce na Liście Światowego Dziedzictwa UNESCO.

ZAKWATEROWANIE

Hotel DESARET *** to obiekt położony w spokojnej turystycznej wiosce Pesztani ok. 13km od największego miasta regionu Ohryd. Hotel położony jest tuż nad brzegiem Jeziora Ochrydzkiego z łagodnym zejściem do wody oraz bezpłatnymi leżakami.

DZIEŃ I

Wyjazd w godzinach popołudniowych (dot. województw południowych), przejazd tranzytowy przez Słowację, Węgry, Serbię. Podczas przejazdu planowane postoje co 3-4 godz. w miejscach z dostępem do toalety oraz możliwością zakupu napoi, planowany również 1 dłuższy postój z możliwością zakupu ciepłego posiłku – płatny we własnym zakresie.

DZIEŃ II

Przyjazd do Macedonii Północnej. Zakwaterowanie w hotelu w **Ochrydzie**, czas wolny (możliwość plażowania), obiadokolacja, nocleg.

DZIEŃ III - VIII

Śniadanie, czas wolny, możliwość plażowania lub korzystania z wycieczek fakultatywnych, obiadokolacja, nocleg.

W wybrany dzień wyjazd na wycieczki:

OCHRYD ZA DNIA. Śniadanie. wyjazd na wycieczkę do antycznego miasta Ochryd, położonego nad najczystym na Bałkanach - Jeziołem Ochrydzkim. Jako unikalne miejsce na Bałkanach, Ohryd już od 1979 roku znajduje się na Liście Światowego Dziedzictwa UNESCO. W programie zwiedzania m.in. Galeria Ikon, antyczny teatr, pocztówkowy punkt widokowy przy cerkwi św. Jana, Muzeum Rodziny Robevci. Czas wolny w samym sercu miasta Ohrid.

OCHRYD WIECZOROWĄ PORĄ. Kolacja, przejazd do Ochrydu, który koniecznie trzeba zobaczyć w blasku księżycy odbijającego się od marmurowych uliczek. Czas wolny na spacer po mieście, zakupy, powrót do hotelu w godzinach wieczornych.

DZIEŃ IX

Śniadanie, wykwaterowanie z hotelu w godzinach popołudniowych. wyjazd powrotny do Polski z postojem w Skopje – zwiedzanie miasta z przewodnikiem. Czas wolny na odpoczynek i posiłek – płatny we własnym zakresie. Dalszy powrót do Polski.

DZIEŃ X

Przyjazd do Polski na miejsce zbiórki w godzinach wieczornych.

WYCIECZKI FAKULTATYWNE:

REJS PO JEZIORZE OCHRYDZKIM & ŚW. NAUM

Rejs statkiem po jeziorze Ohrydzkim do monasteru św. Nauma. W czasie wycieczki odwiedzimy szmaragdową Zatokę Kości z repliką prehistorycznej osady. Następnie dojedziemy do miasteczka - Sveti Naum - jednego z najświętszych miejsc prawosławia. Chętni będą mogli udać się na relaksacyjny rejs do źródeł rzeki Czarny Drim za dopłatą ok.3-4 Euro / os.

ALBANIA

Odczas wycieczki do stolicy Albarnii zwiedzimy m.in.: słynny komunistyczny bunkier przeciwatomowy tzw. Bunk'art - Muzeum Komunizmu, a zarazem przejmująca podróż w czasie do epoki Envera Hodży. Spacer po placu Skanderbega, gdzie znajduje się charakterystyczna mozaika – jeden z symboli kraju, Pałac Prezydencki i inne budynki rządowe, Piramida Hodży oraz Plac św. Matki Teresy.

MOŻLIWOŚĆ ZORGANIZOWANIA WCZASÓW BEZ NOCNYCH PRZEJAZDÓW!

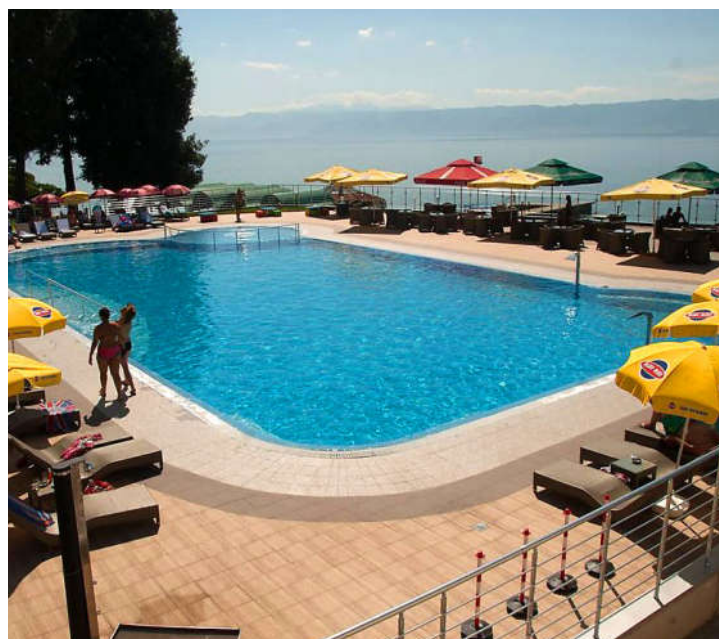
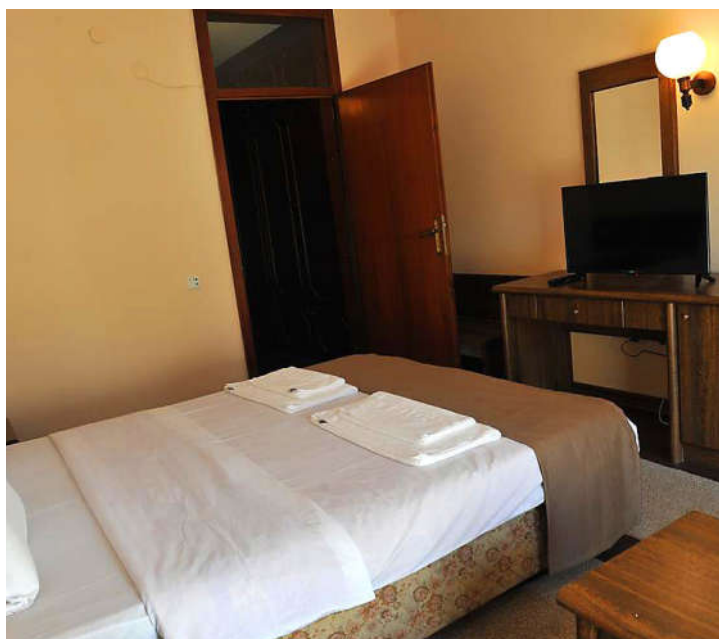

CHORWACJA

Riwiera Makarska, Hotel Laguna **+
lub Kompleks Hotelowy Herceg



CHORWACJA - Krystalicznie czyste morze, dziewicza przyroda, wspaniałe krajobrazy i bałkański klimat! Na Riwierze Makarskiej znajduje się wszystko co jest potrzebne na spędzenie cudownych wakacji w Chorwacji. Słoneczne plaże pełne są plażowiczów, którzy delektują się czystym morzem i innymi atrakcjami. Znane w świecie i wciąż nagradzane kilometrowe plaże, należące do najładniejszych nad Adriatykiem, spokojne miejscowości na wybrzeżu pomiędzy morzem i wspaniałymi górami Biokovo, pokażą wszystkim odwiedzającym drogę do idealnego wypoczynku w centrum Dalmacji. Na samym końcu Makarskiej Riwieri znajduje się Gradac - największa miejscowość Córnoego Makarskiego Wybrzeża. Przepiękna plaża Gornja Vala, na południe od portu i najdłuższa na Makarskiej Riwierze, przyciąga wiele turystów. Gradac jest znaną miejscowością turystyczną i posiada wszystkie potrzebne usługowe i turystyczne obiekty oraz możliwości do relaksacji, wypoczynku i rekreacji.

ZAKWATEROWANIE:

Hotel Laguna **+ to obiekt położony w spokojnej okolicy, przy nabrzeżnej promenadzie, bezpośrednio przy najdłuższej, żwirowej plaży Riwieri Makarskiej. Bardzo blisko jest stąd również do centrum miejscowości Gradac z licznymi sklepami i restauracjami.

Kompleks hotelowy HERCEG składa się z 3 przylegających do siebie budynków i położony jest w odległości ok. 400 m od morza i około 200 m od centrum miasteczka z licznymi sklepikami, kramami z pamiątkami i tawernami. Około 600 metrów od obiektu znajduje się przystań promowa, skąd można popłynąć na największą chorwacką wyspę Hvar. Zakwaterowanie w 2 osobowych pokojach z możliwością dostawki. W każdym pokoju dostępny wiatrak, większość pokoi z balkonem i z widokiem w stronę Morza.

DZIEŃ I

Wyjazd w godzinach wieczornych (dot. województw południowych), przejazd tranzytowy przez Słowację, Węgry. Podczas przejazdu planowane postoje co 3-4h w miejscach z dostępem do toalety oraz możliwością zakupu napoi, planowany również 1 dłuższy postój z możliwością zakupu ciepłego posiłku.

DZIEŃ II

Przyjazd do Chorwacji. Zakwaterowanie w miejscowości **Gradac na Riwierze Makarskiej**. Czas wolny (możliwość plażowania), obiadokolacja, nocleg.

DZIEŃ III - VIII

Śniadanie. Czas wolny, możliwość plażowania lub korzystania z wycieczek fakultatywnych, obiadokolacja, nocleg.

W wybrany dzień wyjazd na wycieczkę:

Śniadanie, wyjazd na wycieczkę do Mostaru leżącego nad Neretwą rzeką graniczną podczas wojny w latach 90-tych. Zwiedzanie: Słynny Stary Most (wpisany na listę UNESCO), z którego skaczą członkowie Klubu Skoczków, a poziom wody w zależności od przyplływów morza znajduje się ok. 20 m pod sklepieniem mostu; Stare Miasto - odbudowane po ostatnich wojnach, wygląda niemal identycznie, jak za czasów Imperium Otomańskiego. Przejazd do Medjugorie - znane z objawień Matki Boskiej - Góra Objawień, Sanktuarium Maryjne. Przejazdy na zwiedzanie Wodospadów Kravica - zwane kawałkiem raj, grupa wodospadów położona wzdłuż rzeki Trebižat

w Bośni i Hercegowinie. Wodospady rozciągają się na ponad 100 metrach szerokości, a spadek poziomu dochodzi do 25 m. Powrót do hotelu, obiadokolacja, nocleg.

DZIEŃ IX

Śniadanie, wykwaterowanie z hotelu w godzinach dopołudniowych. Wyjazd powrotny do Polski.

DZIEŃ X

Przyjazd do Polski na miejsce zbiórki w godzinach południowych.

WYCIECZKI FAKULTATYWNE:

SPLIT & TROGIR - zwiedzanie z lokalnym przewodnikiem. Split, drugie co do wielkości miasto Chorwacji. To portowe miasto słynie przede wszystkim ze względu na znajdujący się tam Pałac Dioklecjan (zabytek UNESCO). Trogir to miasto portowe, założone w III wieku p.n.e. które posiada przepiękną starówkę, której zwiedzanie wąskich uliczek zarówno w dzień jak i w nocy przenosi nas do odległej epoki (zabytek UNESCO).

SZYBENIK + Park Narodowy KRKA - zwiedzanie z lokalnym przewodnikiem. Park Narodowy Krka (bilet wstępu dodatkowo płatny) - Park Narodowy tworzą liczne wodospady, kaskady i jeziora, spacer po parku, kąpiel pod wodospadem w krystalicznie czystej wodzie. Przejazd do Szybenika - katedra św. Jakuba (zabytek UNESCO), Plac Republiki, Pałac Książęcy i Biskupi, Twierdza św. Michała.

REJS STATKIEM - Fish Picnic

W programie Rejs Statkiem wokół okolicznych wysepek, czas wolny na relaks i plażowanie, obiad w formie grilla.

DUBROVNIK - zwiedzanie z lokalnym przewodnikiem. Dubrovnik - spacer z przewodnikiem uliczkami miasta: Brama Pile, Pałac Rektorów, wnętrza Katedry, najstarsza w Europie apteka mieszcząca się w Klasztorze Franciszkanów (zabytek UNESCO).

MOŻLIWOŚĆ ZORGANIZOWANIA WZASÓW BEZ NOCNYCH PRZEJAZDÓW!

pow. 55 osób

od 1289 zł

pow. 45 osób

od 1379 zł

pow. 30 osób

od 1719 zł

Hotel Laguna **+

CENA ZAWIERA:

- przejazd autokarem
- opieka pilota/rezydenta
- zakwaterowanie: 7 noclegów w hotelu Laguna ** (pokoje o podwyższonym standardzie z klimatyzacją)
- wyżywienie: 7 śniadań, 7 obiadokolacji w formie bufetu (do obiadokolacji 1 napój bezalkoholowy w cenie)
- ubezpieczenie KL i NNW Signal Iduna
- opłaty na Turystyczny Fundusz Gwarancyjny
- możliwość korzystania z basenu zewnętrznego
- muzyka na żywo 1 x na turnus
- kolacja Dalmatyńska 1 x na turnus
- uroczysta Kolacja przy świecach 1 x na turnus
- wycieczka z lokalnymi licencjonowanymi przewodnikami Mostar & Medjugorie

OPLĄTY OBOWIĄZKOWE:

- opłata klimatyczna i administracyjna - 15 EUR/os.
- składki na TFG i TFP

OPLĄTY NIEOBOWIĄZKOWE:

- wycieczki fakultatywne - od 30 EUR/os. (min. 25 os.)



Kompleks hotelowy HERCEG

CENA ZAWIERA:

- przejazd autokarem
- opieka pilota/rezydenta
- zakwaterowanie: 7 noclegów w kompleksie hotelowym Herceg
- wyżywienie: 7 śniadań, 7 obiadokolacji w formie bufetu (do obiadokolacji 1 napój bezalkoholowy w cenie)
- ubezpieczenie KL i NNW Signal Iduna
- wycieczka z lokalnymi licencjonowanymi przewodnikami Mostar & Medjugorie

OPLĄTY OBOWIĄZKOWE:

- opłata klimatyczna i administracyjna - 15 EUR/os.
- składki na TFG i TFP

OPLĄTY NIEOBOWIĄZKOWE:

- wycieczki fakultatywne - od 30 EUR/os. (min. 25 os.)



FIRMA ODPOWIEDZIALNA SPOŁECZNIE

Każdy z nas ma jakieś marzenia, tak samo jak każdy z nas ma jakieś talenty. Czasami jeszcze nieodkryte, bo skrywane pod warstwą niezaspokojonych potrzeb. Dlatego w 2015 roku utworzyliśmy Fundację „Index do Przyszłości”, gdyż bardzo ważnym aspektem działalności, od początku istnienia naszej firmy, jest praca na rzecz lokalnych społeczności.

FUNINDEX
DACJA DO PRZYSZŁOŚCI

DZIECIOM I SENIOROM

Fundacja „Index do Przyszłości” prowadzi swoją społeczną działalność przy współudziale oddanych i zaangażowanych osób. W celu wsparcia dzieci i seniorów w rozwoju ich talentów i zainteresowań oraz pomocy w trudach dnia codziennego, stworzyliśmy Centrum Integracji Międzypokoleniowej „Bezpieczna Twierdza” w Katowicach-Ligocie.



W 2019 roku rozszerzyliśmy działalność o **dzienny klub seniora „Twierdza Seniora”**. W ramach naszej działalności, jako firma odpowiedzialna społecznie, organizujemy kiermasze świąteczne, darmowe posiłki dla seniorów i coroczny **Bal Charytatywny**. Jesteśmy także

partnerem akcji społecznej „**Kilometry Dobra**”, działającej przy współpracy organizacji społecznych, samorządów i biznesu.

Katowizje 2020.



Otrzymaliśmy nagrodę Prezydenta Miasta Katowice za realizację projektu „Bezpieczna Twierdza” w Konkursie „**Katowizje 2020. Firma społecznie odpowiedzialna**”.



POZNAJ NAS BLIŻEJ

Centrum Integracji Międzypokoleniowej
„Bezpieczna Twierdza”
ul. Panewnicka 13 Katowice-Ligota,
przybudówka do LO nr VII, tel. 535 737 630

w Internecie
www.indexdoprzyszlosci.pl

 @indexdoprzyszlosci
 @bezpiecznatwierdza
 @bezpiecznatwierdza

PRZEKAŻ NAM 1% PODATKU

Od 2018 roku jesteśmy Organizacją Pożytku Publicznego, dzięki czemu możesz wesprzeć nas, przekazując nam 1% podatku.



KRS: 0000586529

